Edición de 36 páginas

AGENCIAS EN EL EXTERIOR:
NUEVA YORK: 165, BROADWAY
OFICINA PRINCIPAL: AGUSTINAS 1269

LA NACION

Precio único en todo el país
VEINTE CENTAVOS

SUSCRICIONES:
Por un año: 50.00 - Por seis meses: $ 26.00
Por tres meses: $ 14 - Por un año exterior: $ 110

AÑO VI — Santiago de Chile, Domingo 5 de Noviembre de 1922 — Núm. 2,122

EL ORO MALDITO

por LUCIE CHARTON

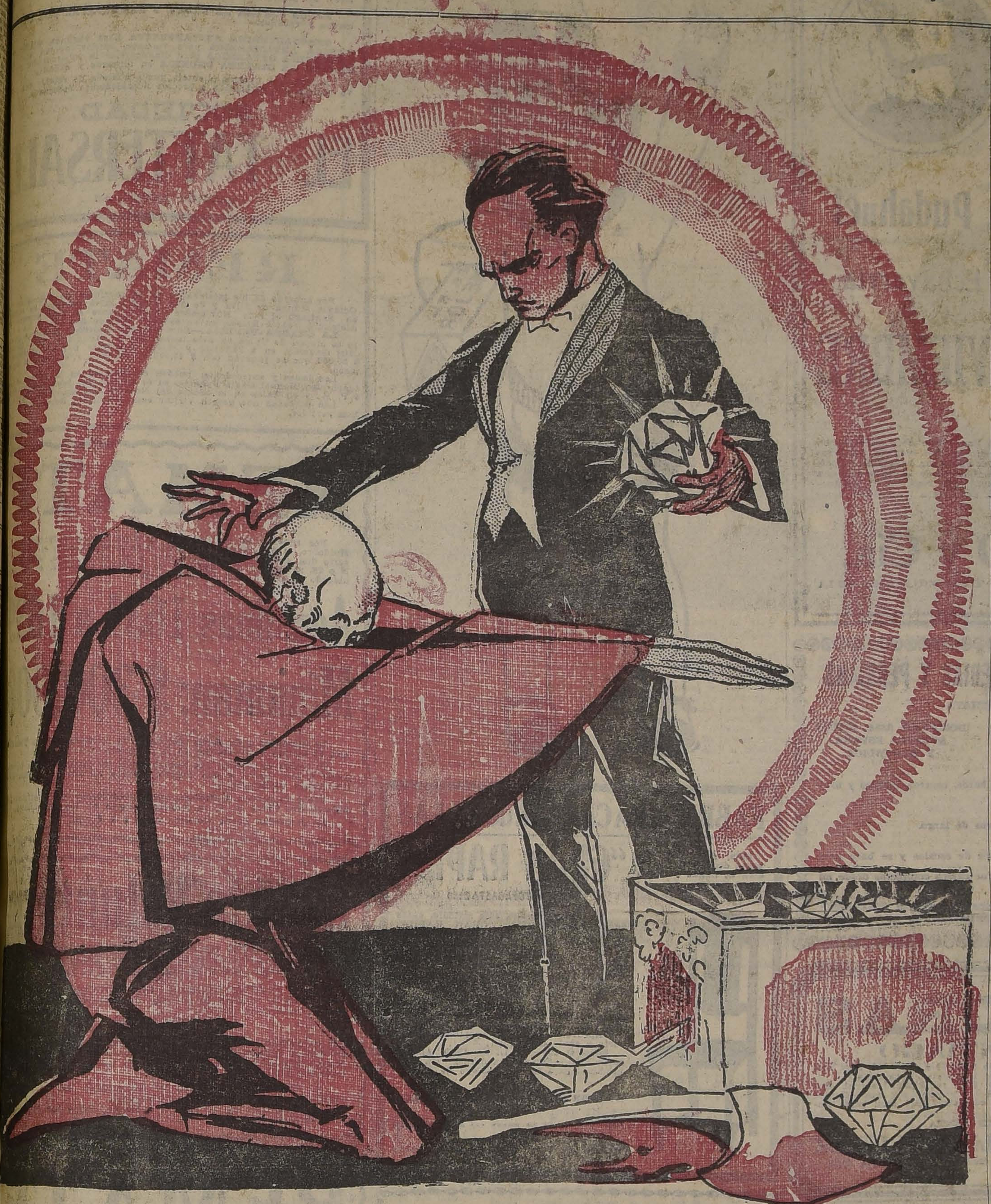

A los diez y ocho años, Silverio Boncoeur había inventado ya el teléfono sin hilo; y a los veinte, descubrió la "desinita", un formidable explosivo, del cual basta un [illegible]gramos para mover una montaña, e hizo algunos descubrimientos importantísimos que enriquecieron buen número de empresarios y financistas. No por esto descuidó sus estudios, y una mañana (tenía veintidós años), saltó de su lecho, y apretándose las sienes con las manos, repitió la célebre palabra de Arquímides:

—¡Sureka!

Acababa de descubrir el medio de fabricar oro.

A medio vestir, Silverio corrió a su laboratorio, preparó una mixtura en un crisol y lo introdujo en un horno eléctrico. Tres minutos después, Silverio retiraba del crisol oro brillante y fino.

Minuciosamente estudió el peso específico y las otras cualidades características del precioso metal, y cuando terminó la última experiencia, una emoción profunda se apoderó de él. Con los ojos brillantes y los labios trémulos se dejó caer en un diván, y luego, comprendiendo que el poder de sus cálculos podía revolucionar la tierra y cambiar las condiciones de la existencia humana, el joven sabio volvió a exclamar regocijadamente:

—¡Eureka! ¡Eureka!

Apresuradamente Silverio se vistió y se lanzó a la cale. Como habitaba en un barrio poco central, tuvo que pasar por sucias callejas. Las casas derruídas y leprosas conmovieron el corazón del joven, quien se puso a pensar.

—Muy pronto, gracias a mi descubrimiento, todas esas casucas podrán ser destruídas y reemplazadas por palacios. Las miserias de los hombres van a tener fin. En lo sucesivo no habrá ni locos, ni cretinos, ni criminales, pues la miseria es la madre de todos los sufrimientos, de todas las fatigas, de todas las perversiones y de todos los crímenes. Mi oro va a salvar al género humano.

Soñando en las bellezas de la ciudad futura, el joven sabio llegó a las puertas del palacio del financista Blinnsflonds, en busca del cual iba. El joven pensó en el contraste que había entre la regia morada del multimillonario y las pobres casucas de los obreros por delante, de las cuales acababa de pasar.

El vestíbulo del palacio, decorado de estatuas de mármol, de verdes plantas y de vitrales multicolores, era imponente como una catedral.

"Al fin voy a hacer reinar la igualdad entre los hombres", pensaba Silverio mientras que un lacayo lo introducía a una suntuosa habitación, donde se hallaba un hombre como de cincuenta años, de anchos hombros y de semblante orgulloso y duro.

Silverio Boncoeur había tenido ya algunos negocios con Blinnsflonds. Al cabo de una hora de conversación, el millonario acompañó hasta el vestíbulo al joven y lo despidió con estas palabras:

—Convenido, queda convenido... fundaremos una sociedad con quinientos millones de pesos de capital para explotar el descubrimiento de usted. Por lo demás, reciba usted mis felicitaciones.

Silverio le dió las gracias y partió alegremente. No bien hubo el joven vuelto la espalda, cuando se pintó en la faz del financista una expresión feroz. Silverio, entre tanto, ignorante de los peligros que iba a correr, corría a casa de su prometida Genoveva, la rubia, la gentil Genoveva que había sido su compañera de la infancia y que dentro de un mes iba a ser su esposa.

En cuanto a Blinnsfonds, regresó pálido y sombrío a sus habitaciones. Con un pliegue de inquietud en la frente, apretó un resorte oculto en las molduras de una pared, y, como arte de encantamiento, apareció una espaciosa alacena en cuyos compartimientos rutilaban féricamente innumerables pilas de monedas de oro.

El financista, seguro de no ser sorprendido, pues había cerrado la puerta con pesados cerrojos, cayó de hinojos delante de su tesoro, y tendiendo las manos hacia él, exclamó como si se hubiera dirigido a una divinidad:

—¡Oh, tú Oro Todopoderoso, Señor y Arbitro suprémo de los hombres. ¡Fuerza rubia y bienhechora como el sol! tú que presides la organización de todas las grandes empresas; tú que haces surgir ciudades de los desiertos; tú que proteges el arte y que sirves para premiar los esfuerzos de los sabios; tú, sin cuya ayuda los hombres de más genio están reducidos a la impotencia y nada pueden lograr; tú, en fin, que eres fuente del progreso, la alegría y la dignidad humana; oh tú, Dios Oro, yo juro servirte y vengarte de los ultrajes de los ingratos y de los necios!

Un loco ha venido hace un momento a proponerme con el mayor desenfado que le ayudara a vulgarizarse. ¡Insensato! ¡Cretino! ¡Miserable! ¿Cómo es posigle que quiera tornar el oro tan vulgar como cualquiea guijarro? ¿Cómo no ha comprendido que eso sería mi ruina y quizá la del género humano? ¡Qué imbéciles son los hombres de genio! ¡Ah! ¡se imaginan que la ciencia va a establecer la igualdad entre los trabajadores y los holgazanes! ¡Se figuran que un millonario que, como yo, ha llegado a hacerse dueño de la riqueza a fuerza de luchas sin cuento, va a dejarse despojar de sus prerrogativas! ¡Insensatos!

Blinnsflonds se había sumido poco a poco en una meditación profunda. De pronto irguió la cabeza y pronunció estas palabras a media voz:

—¡El hombre que quiere banalizar y matar el oro, debe perecer!

Con ademán resuelto se puso de pie y apretó de nuevo el resorte secreto. Inmediatamente la alacena quedó herméticamente cerrada. Hecho esto, el Rey del oro, como se llamaba a Blinnsflonds, llamó a Jorge, su ayuda de cámara.

—¿Quieres— le dijo a quemarropa— ejecutar una acción enérgica con la cual puedes ganarte cien mil francos?

—¡Cien mien francos! ¡Claro está que quiero ganármelos!

El banquero miraba atentamente al lacayo como queriendo penetrar hasta el fondo de su alma. Satisfecho de su examen, continuó al cabo de un momento:

—Un loco ha encontrado el medio de fabricar el oro.

—El que ha hecho ese descubrimiento no es u nloco, repuso Jorge.

Con un gesto de cólera en sus

Ejercicio General
del Cuerpo de Bomberos
TENDRA LUGAR HOY

DOMINGO 5
DE NOVIEMBRE

A LAS 4 P. M. EN LA ELIPSE DEL PARQUE
COUSIÑO A BENEFICIO DEL

:: Fondo de Socorros ::
de los Bomberos Heridos

Venta de entradas
SANTO DOMINGO No. 978

BANCO HOLANDES DE LA AMERICA DEL SUD
CALLE AGUSTINAS 1031 - 1033

ABONA LOS SIGUIENTES INTERESES:

Cuentas en moneda corriente:
A la vista, el 1%.
Con 30 días de aviso, el 3%.
Con 30 días de aviso, después de 3 meses, el 5%.
Con 30 días de aviso, después de 4 meses y demás plazos, según convenio.

Cuentas en liras italianas y pesetas:
Con 30 días de aviso, el 4 o|o.
Con 30 días de aviso, después de 3 meses, el 4 1|2%.

CASA MATRIZ EN AMSTERDAM.
SUCURSALES EN HAMBURGO, BUENOS AIRES, RIO DE JANEIRO, SANTOS, SAO PAULO, VALPARAISO.—CORRESPONSALES EN TODAS PARTES DEL MUNDO.

"Específico Boliviano Benguria"

Unico reconstituyente del cabello que devuelve a las Canas en corto tiempo el color natural; ataca la Caspa, evita la caída; cura la Calvicie, haciendo salir nuevo y abundante pelo al poco tiempo de usarlo.

Es una preparación vegetal limpia e inofensiva; y como regenerador del cabello es insuperable.

Ventas únicamente en MONEDA No. 875 (altos)

Dr. RAFAEL BENGURIA B. — CASILLA 2426. — SANTIAGO
Atiendo pedidos de provincias

CASA E. TURRI - BUENOS AIRES

GALERIA GÜEMES, 356
CASILLA CORREO, 1772

Tenemos el agrado de comunicar a nuestra distinguida y numerosa clientela chilena, los próximos sorteos de las loterías de Buenos Aires y Montevideo, advirtiéndoles que sus órdenes, como siempre, serán atendidas preferentemente.

Sorteos de la Lotería Nacional Argentina a verificarse en NOVIEMBRE de 1922.

Día Jueves 9, de $ 100,000 — a $ 75 CHILENOS el billete ENTERO; a $ 15 CHILENOS cada QUINTO de billete.
Día Jueves 16, 23 y 30 de $ 80,000 — a $ 60 CHILENOS el billete ENTERO; a $ 12 CHILENOS cada QUINTO de billete.

En cada uno de los sorteos de la Lotería Nacional Argentina, hay también un sorteo con premio mayor de $ 20,000 nacionales, equivalente a $ 55,000 chilenos, que sortea en combinación con la lotería grande. La Casa E. TURRI tiene estos billetes a disposición del público de Chile a los siguientes precios: ENTERO: $ 25 CHILENOS; cada QUINTO de billete vale $ 5 CHILENOS.

Sorteos de la Lotería del Hospital de Caridad de Montevideo, a verificarse en NOVIEMBRE de 1922:

Día Lunes 6, de $ 50,000 oro uruguayo — a $ 100 CHILENOS el billete ENTERO; a $ 20 CHILENOS cada QUINTO de billete
Día Sábado 11, de $ 20,000 oro uruguayo — a $ 55 CHILENOS el billete ENTERO; a $ 11 CHILENOS cada QUINTO de billete.
Día Viernes 17, de $ 50,000 oro uruguayo — a $ 100 CHILENOS el billete ENTERO. a $ 20 CHILENOS cada QUINTO de billete.

GRAN SORTEO DE $ 500,000 oro uruguayo
(Se efectuará en Montevideo el Sábado 30 de Diciembre de 1922)

ENTERO: $ 900; un MEDIO billete vale $ 470; cada décimo de billete a $ 100 chilenos

YA SALIO!

Están ya en circulación los billetes del "Millón de Navidad", pudiendo Ud. solicitarlos de acuerdo con los siguientes precios: ENTERO: $ 650; MEDIO billete: $ 335; cada DECIMO de billete vale $ 70 CHILENOS.

Nos permitimos recordarle que nuestra casa es la única que ha vendido en CHILE el "Millón de Navidad", a don Arístides Benavente, de Santiago, y a don Isidoro Castro e Ignacio Canales, de Pozo Almonte (Iquique), y, el año pasado vendimos en CHILE el 4.o premio del "Millón", número 35496, con $ 100.000 argentinos: Tome nota de esto, y no lo olvide al adquirir su billete de este importante sorteo.

TELLSON & Co. LTD. - Vea en página 23

PEDRO DONOSO Y Cía.

GRAN REMATE

ESPECIAL DE
HOLANDESES
HOLSTEIN
FRIESIAN
—: DE LA :—

Hacienda EL PERAL de Pudahuel

POR LIQUIDACION DE LA SOCIEDAD DE LOS SEÑORES

Pedro V. del Real y Ramón Echavarría

que se efectuará en el local de NUESTRA FERIA el

JUEVES 16 DE NOVIEMBRE

Vendrán a remate más o menos 300 cabezas de todas edades.

TOROS, VACAS Y VAQUILLAS HOLSTEIN FRIESIAN

de este criadero que presentándose este año por primera vez a la Exposición de Animales con su ganado criado rústicamente obtuvo 2.o y 3.o premios, compitiendo con los mejores criaderos del país. Además se rematará toda la LECHERIA HOLANDESA, cuyas vacas son bastantes conocidas por sus grandes cualidades lecheras, siendo la mayor parte productoras de 15 litros arriba a todo campo lechadas una vez al día. El día del remate se venderá cada vaca con su producción de leche controlada por nuestra oficina, lo que dará absoluta garantía a los señores compradores.

PROXIMAMENTE DETALLES.

PEDRO DONOSO y Cía.

HUERFANOS 1225.—CASILLA 521.—TELEFONO INGLES 3451. — TELEFONO INGLES DE LA FERIA 339 (ESTACION)

FABRICACION DE PUERTAS, VENTANAS, GALERIAS Y PERSIANS

HAY EXISTENCIA PARA ENTREGA INMEDIATA

DESVIO
BARRACA
Y FABRICA

"LA REPUBLICA"

DOMEYKO 2354, ENTRE
AVENIDA ESPAÑA
Y REPUBLICA

CARPINTEROS: Hay completo surtido de batientes, palillos, peinazos, centros, marcos y molduras de todas clases. Gran surtido.
PINO OREGON: De todas dimensiones en bruto y elaborado.
LISTONES: Machihembrados para piso, cielo, parquet y zócalo.
ROBLE: Para envigados de 2 x 6, 2 x 8 y 2 x 10, de 5 a 9 metros de largo.
ALAMO: 2 x 10", muy seco; TAPA álamo de 3|4" y 1".
MANGOS: Para escobas y plumeros, lisos y torneados.
EN TORNEOS: Completo surtido en patas para mesas, balaustros de escalas y se hace toda clase de trabajos.
Despacho rápido a provincias por pequeñas y grandes partidas. Por carros completos desde mi DESVIO ESCOBEDO.

RAULI, LINGUE Y LAUREL EN BRUTO. — (Pida usted Catálogos). — Casilla 3081.—Teléfono 182 Parque "COMUNIDAD MANUEL ESCOBEDO M."

30-O.

Fabricación de Cajones

Y JABAS EN TODAS MEDIDAS
Hay existencia de cajones vineros y azucareros.

La República

BARRACA Y FABRICA
Domeyko 2354, entre Avenida España y República. — Teléfono 182, Parque, Casilla 3081

30-O.

LAPICES VENUS

Lápiz perfeccionado en los 17 grados negros mas altos y 3 de copiar. No lo hay mejor. No lo hay tan bueno.

LAPICES VELVET

El mejor por el precio para usó general. 4 grados excelentes.

American Lead Pencil Co.
Quinta Avenida 220
Nueva York. E. U. A.
e Inglaterra

Propuestas Públicas

Pídense propuestas públicas para la adquisición del siguiente mobiliario escolar destinado al servicio de las escuelas que se indican y que deberán ser puestos en los lugares que se expresan:

Para los departamentos de La Serena, Coquimbo y Elqui (puesto en La Serena):

[illegible]0 pizarrones;
[illegible]0 mesas;
[illegible] sillas; y
[illegible]0 estantes.

Para los departamentos de Ovalle, Combarbalá e Illapel (Puesto en Ovalle):

226 pizarrones;
186 mesas;
640 sillas; y
20 estantes.

Las propuestas se abrirán el 10 del actual, a las 3 P. M., en la Sección Almacenes de la Dirección General de Educación Primaria, donde los interesados pueden consultar bases y antecedentes.

El Director General de Educación Primaria

10-N.

CHACRAS

EN SANTIAGO

Desde 6 a 60 cuadras y desde $ 35,000 a $ 480,000, muy bien situadas y algunas con frente e inmediatas a tranvías.

De rápida valorización y de gran rentabilidad actual. Muchas de ellas arrendadas en el 8 y 8 y medio por ciento líquido de su precio. Buenas casas y edificios. Muy fácil pago. Entrega inmediata o en Abril.

OFRECE EN VENTA

ALFREDO TAGLE RODRIGUEZ

CATEDRAL 1137, frente al Congreso — CASILLA 3132

EN LAS CRUCES

deseo arrendar casa amoblada para el veraneo.

Dirigirse:

CASA 84-D o MONJITAS 831

Muebles

Los obtiene usted con grandes facilidades de pago.

ENTREGA INMEDIATA

Arturo Prat 183

Remates de Prendas de Plazo Vencido

El Lunes 6 de Noviembre, a las 9 A. M., el martillero señor Tagle V., rematará en la Casa de Préstamos "LA SANTA ROSA", Avenida Delicias N.o 3061, las prendas no rescatadas y comprendidas entre los números 32,360 a 34,185 y las armas retenidas N.os 32,587 a 31,130.

El Lunes 6 de Noviembre, a las 10 y media A. M., el martillero señor Balmaceda, rematará en la Casa de Préstamos "LA VALPARAISO", calle Maestranza N.o 392, las prendas no rescatadas y comprendidas entre los números 24,588 a 25,504 y 74,657 a 75,736.

El Lunes 6 de Noviembre, a las 2 P. M., el martillero señor Meza, rematará en la Casa de Préstamos "LA SANTA LUCIA", Avenida Delicias N.o 307, las prendas no rescatadas y comprendidas entre los números 58,097 a 60,201 y las armas retenidas N.os, 27,202 a 50,059.

El Lunes 6 de Noviembre, a las 4 P. M., el martillero señor Rivas, rematará en la Casa de Préstamos "LA RIOJANA", Avenida Independencia N.o 319, las prendas no rescatadas y comprendidas entre los números 12,738 a 15,744 y las armas retenidas N.os, 65,136 a 9,071 y prendas emitidas.

Hay: manteles y servilletas, violines y guitarras, muebles de dormitorio y comedor con mármol, catres, colchones, un piano, cortinas de felpa y punto, gran cantidad en armas de fuego, relojes y cadenas de oro y plata, máquinas de coser joyas con brillantes, diamantes y piedras de color, máquinas fotográficas, maletas de cuero, alfombras, máquina de escribir Unedrwood, caja registradora, y muchas otras especies.

Las prendas estarán a la vista desde dos horas antes del remate. PAGO AL CONTADO.

EL INSPECTOR.

Remates

Por acuerdo de los interesados en la herencia de doña Adela Marín de Meza se rematarán ante el compromisario don Roberto Peragallo, en Santiago y en la Notaría Gaete Fagalde, Huérfanos 1242, el 15 de Noviembre, a las tres de la tarde, las siguientes propiedades:

LA HIJUELA DENOMINADA

"LA TERAN"

ubicada en la comuna de Perquenco, colindante con el fundo Los Lunes y a cuatro leguas más o menos de la estación de Perquenco.

MINIMUM: $ 40,000.—El precio se pagará la mitad al contado y el resto a seis meses plazo, al ocho por ciento. Para visitarla, dirigirse a don Jorge Zamorano, Perquenco.

FUNDO DENOMINADO

"TIRUA"

ubicado en el departamento de Imperial, comuna de Nehuentúe. Es muy maderero y apropiado para siembra y de gran porvenir. Es formado por las hijuelas N.o 263 y 264 del plano de Carahue y tiene 930 hectáreas.

MINIMUM: $ 26,000.— El precio se pagará la mitad al contado y el resto a seis meses plazo, al 8 por ciento. Para visitarlo, dirigirse a Daniel Sepúlveda, en Tirúa. Bases y antecedentes en la Notaría.

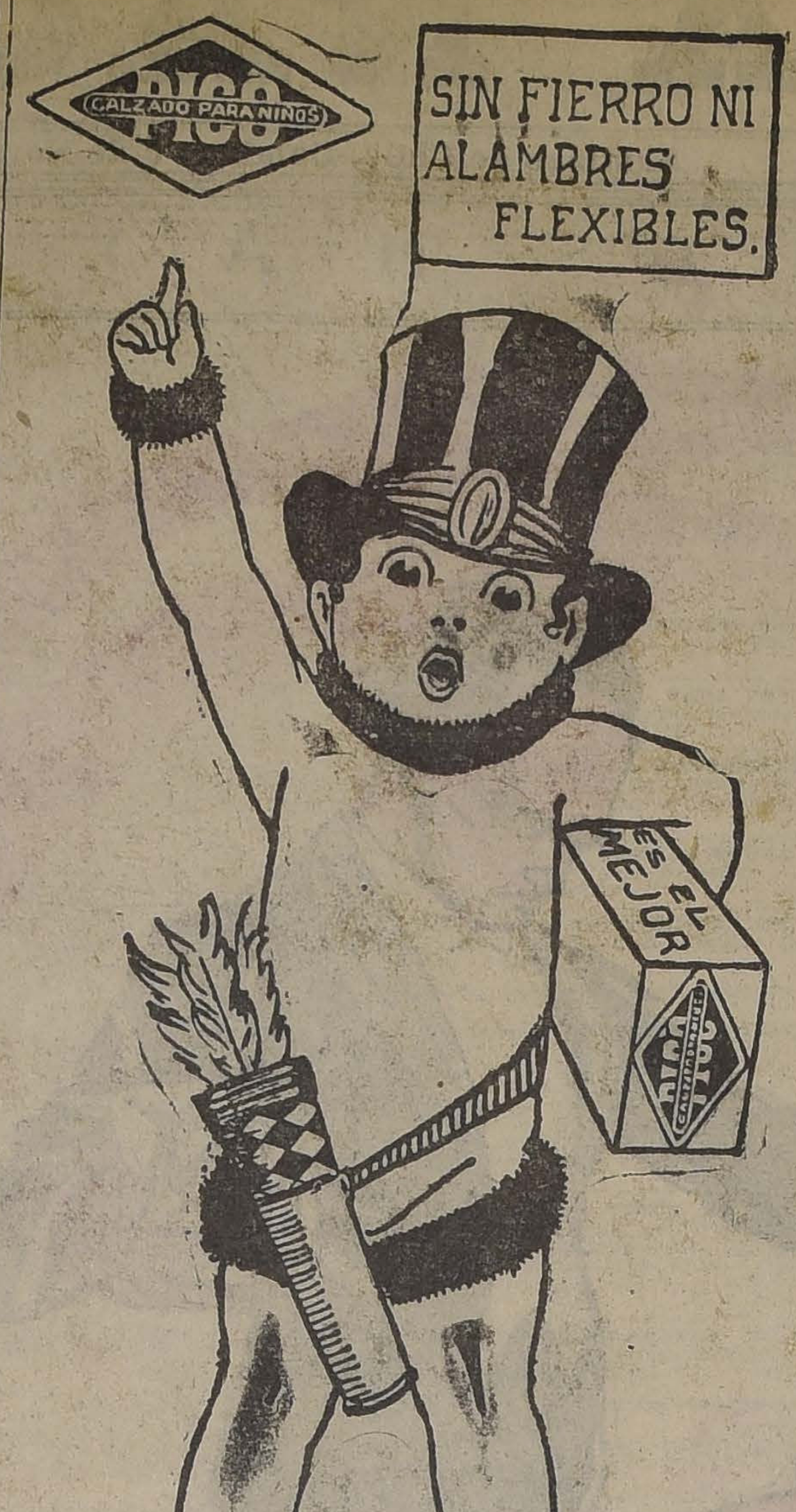

FABRICA NACIONAL de SILLAS

Esta silla vale 120 pesos docena; es de madera de lingue y tapizada en cuero.

"GRAN RAPID"

CALLE ANTOFAGASTA 2130

Si usted necesita este artículo, antes de comprarlo visite la "GRAN RAPID"; es la fábrica que lo atenderá en las mejores condiciones. Los precios están fuera de toda competencia; su duración y elegancia son los que han servido de réclame a la Fábrica.

Esta Fábrica tiene el mayor y más variado surtido que usted imagine.

Nadie puede hacer competencia a la "GRAN RAPID", por ser ésta especialista en este artículo y tener montada la Fábrica en las mejores condiciones.

Aproveche hoy esta oportunidad; recorte y envíe este cupón.

Señor O. Pinochet L. — Calle Antofagasta 2130.—Sírvase mandarme, sin compromiso para mí, su catálogo de sillas.

NOMBRE ....
CIUDAD ....
CALLE ....

5-N.

Compañía de Consumidores de Gas de Santiago

PROPUESTAS POR CARBON

La Compañía pide propuestas para la provisión de 30,000 toneladas métricas de carbón de piedra para gas.

Las bases y especificaciones se proporcionan en la Secretaría de la Compañía Santo Domingo 1061.

Las propuestas se abrirán el 10 de Enero de 1923, a las 3 P. M., en la Gerencia.

Santiago, Setiembre 1.o de 1922.

PEDRO ERRAZURIZ TAGLE,
Gerente

6-N

AVISOS DE REMATES

REMATE

El Jueves 16 de Noviembre, a las 3 P. M., en la Notaría de don Pedro N. Cruz, se rematará por liquidación de la sociedad Correa y Ferrera, la

HIJUELA MANANTIALES

de la antigua Hacienda de Cumpeo, ubicada en la comuna de Río Claro, departamento de Talca.

La propiedad mide, según plano levantado por don Alberto González Errázuriz, 3,800 hectáreas, de las cuales se riegan 380 y 330 de riego eventual; estas últimas y 1,070 hectáreas quedan bajo agua del Canal del Maule, próximo a terminarse, para lo cual la propiedad tiene suscritos cincuenta regadores; hay además quinientas veinte hectáreas de rulos planos adecuados para siembras y ovejerías, y mil quinientas hectáreas de cerros pastosos especiales para invernadas y abundantes en maderas, dominando el quillay.

Mínimum: $ 700,000

que se pagarán reconociendo una deuda del 7 por ciento a favor de la Caja de Crédito Hipotecario, reducida a $ 198,437.50, y el saldo con la tercera parte al contado, tercera parte a seis meses y tercera parte a un año plazo con el 8 por ciento de interés.

La propiedad tiene buenas casas de habitación y de inquilinos, galpón para lechería, dos silos BROOKS y se vende ad corpus para ser entregada el 30 de Abril próximo.

Mayores informaciones, en la Notaría del señor Cruz, Bandera 361.

Para visitar la propiedad, dirigirse al señor Vicente Labbé, Camarico, Teléfono Cumpeo.

Vacunas Mulfor

VACUNA CONTRA EL CARBUNCLO BACTERIDIANO: sencilla y doble, en gránulos y líquido (Método Pasteur) para vacuno, lanar y caballos.

VACUNA CONTRA LA MORIÑA NEGRA (Carbunclo sintomático). En gránulos para ganado vacuno.

BAÑOS CONTRA LA SARNA Y GARRAPATAS para ovejas, cerdos y vacunos.

SEROBACTERINA ANTIABORTIVA para vacunos, SEROBACTERINA ANTIDIARREICA para vacunos, cerdos, ovejas, etc. TUBERCULINA OFTALMICA para diagnosticar la tuberculosis. VACUNA CONTRA LA DIARREA CRONICA en terneros y caballos.

Avisamos a nuestra clientela que acabamos de recibir una nueva remesa que ofrecemos a precios notablemente rebajados.

SOCIEDAD

EL TATTERSAL

AGENTES GENERALES

REMATE

Por acuerdo de los interesados en la partición de bienes de doña Octavia Molina de Silva y de don Octavio Silva Molina, se rematará en Santiago, el 9 de Noviembre próximo, ante el juez árbitro don Alejandro Valdés Riesco, en su estudio: Moneda N.o 665, a las [illegible]

LA CHACRA VENECIA.—Esta propiedad situada a pocas cuadras de la ciudad de Talca ha sido tasada por el ingeniero don [illegible] Cruz Guzmán, en $ 91,431.45 y saldrá a remate por el mínimum de $ 55,000 que se pagarán con $ 43,000 al contado y el resto a [illegible] plazo.

Las bases y antecedentes pueden consultarse en la oficina del actuario don Manuel Gaete Fagalde, en el estudio del juez árbitro de [illegible] 6 P. M., y en Talca en la oficina del Notario don Mamerto [illegible]

Las personas que deseen visitar esta propiedad deben [illegible] juez partidor.

REMATE

Por acuerdo de los herederos de doña Teresa G. Huidobro de [illegible] Huidobro, el 6 de Noviembre, a las 5 de la tarde, ante el compromisario don Arturo Ureta Echazarreta y en su estudio, Agustinas N.o 38, se licitará con admisión de postores extraños, el inmueble ubicado en esta ciudad, en la calle de

Agustinas 1631 a 163

Mínimum: $ 300,00

La propiedad mide, según certificado de la Dirección de [illegible] nes, 32 metros de frente por 60.75 de fondo.

El precio se pagará: una tercera parte al contado; una tercera parte a seis meses y una tercera parte a un año plazo, con [illegible] por ciento de interés.

Bases de remate y títulos pueden consultarse en la oficina del notario don Pedro N. Cruz, palacio antiguo de los Tribunales.

La propiedad puede visitarse de 2 a 4 P. M.

Remate Voluntari

EL VIERNES 17 DE NOVIEMBRE, A LAS 3 P. M., [illegible] derá en pública subasta en el estudio del abogado don [illegible] Barros Errázuriz, calle Moneda N.o 1054, el fundo

"SANTA TERESA DE COLINA"

ubicado en la comuna de Colina, departamento de [illegible] por el mínimum de

400,000 PESOS

que se pagarán reconociendo una deuda hipotecaria [illegible] del Banco Hipotecario de Chile, reducida a $ 93,251.[illegible] resto mitad al contado y mitad a seis meses plazo, con interés del 8 por ciento.

El fundo dista menos de 20 kilómetros de Santiago [illegible] consta de 402 cuadras planas y regadas.

Antecedentes en el estudio indicado, todos los días [illegible] a 11 de la mañana.

REMATE

Por acuerdo de los herederos de don Gabriel Letelier [illegible] doña Ester Elgart de Letelier, saldrán a remate el [illegible] de Noviembre próximo, a las cuatro de la tarde, en el estudio de don [illegible] do Opazo L., Moneda 920, las siguientes propiedades:

La casa de la calle EJERCITO LIBERTADOR N.o [illegible] que tiene una extensión de 1,705 metros cuadrados por el mínimum de

$ 300,000.00

que se pagarán la mitad al contado y el resto a seis meses, reconociéndose una deuda primitiva de $ 140,000 a favor de la Caja Hipotecaria por el valor a que esté reducida el día del remate y la

Chacra "LO VIDELA"

ubicada en Santiago, a cuatro cuadras de la línea urbana [illegible] 115.28 hectáreas [illegible] grete, con 7 regadores del Canal de Maipo y por el minimun de

$ 550,000.00

que se pagarán una tercera parte al contado y las dos restantes a seis y un año plazo, reconociéndose una deuda primitiva de [illegible] mil pesos a favor de la Caja Hipotecaria.

REMATE DE FUNDO

Por acuerdo de los herederos de doña Octavia Molina de Silva y de don Octavio Silva Molina, se rematará el [illegible] de Noviembre próximo, a las cuatro de la tarde, en el estudio de Juez Partidor don Alejandro Valdés Riesco, calle de Moneda 665, el fundo

MONTE BAEZA

situado al Oriente de la ciudad de Talca e inmediato a la última calle de la población.

Este fundo que tiene una extensión de 550 hectáreas [illegible] fracción ha sido tasado por el ingeniero don Santiago Cruz [illegible] $ 1.182,294.

Saldrá a remate por el

MINIMUM DE $ 825,000

Reconoce una deuda de $ 370,000 a la Caja de C. Hipotecario. El precio se pagará reconociendo y haciendo [illegible] bastador dicha deuda; con $ 250,000 al contado y el resto en mitades a seis meses y un año.

El fundo será entregado al comprador el 31 de Marzo del próximo año.

Para visitar el fundo, dirigirse en Santiago al Juez Partidor y en Talca a don Osvaldo Rodríguez Gana, fundo Monte Baeza o a su Administrador.

Bases y antecedentes en el estudio de don Alejandro Valdés Riesco, de 3 a 6½ P. M.; en la oficina de don [illegible] Greek Cross, Huérfanos 1283; en la Notaría de don Manuel Gaete Fagalde y en Talca, en la Notaría de don Mamerto [illegible] pina.

LA NACION no-
ven-
, que
Novi que tie-
que nadie
frutos de su
tal. El edificio
jo inmediata-
quedarían más
los procura-
vivir sus profe-
a nosotros no
Además, si los
los criados que-
ro, en malísima

no comprender.
nuó:
que has servido
naciones extran-
blemente te has
inmolar muchos
de la civilización,
de mandar al
peligroso? Yo
la responsabi-
to. Además, co-
te daré cien mil

gesto de vacila-

para reflexio-

Blinnosflonds
que si te niegas,
suficiente para
te sostienen a
yos, te echaré de
un perro.
Jorge le decía
resuelto y bru-

...

en casa de su
bajó al jardín
estaba más en-
ca. El sol que se
caso ponía deste-
sangriento en la
Genoveva.
suspiraba Sil-
zón lleno de es-
sricos, y todos
dos de la tierra
nto. Pronto no
un sólo sufri-
la fealdad sobre
los sabios, a quie-
podrán realizar
experiencias y
los problemas
de que el si-
fin, la humanidad
y los habitan-
planeta bendecirán
rles otorgado el
Todos los hombres
y buenos, y to-
dulces y bielas co-
va, y por todas
cirán cantos de
verán palacios,
magníficos festines.
de los seres que-
melancólicamen-

hó la mano de su

Genoveva, le di-
la fortuna, en
os inmortales pa-
? ¿Cómo podre-
felicidad en la tie-
nos arrebata los
s? Pero escúche-
tención, Genoveva:
todos mis pensa-
más extravagan-
locos... Pues
a punto de des-
de la vida y de
vez dentro de 10
10 días, acaso
hora, podré, por
ciencia, resucitar
fácilmente como
taumaturgo entre

Genoveva mara-
o tiempo teme-

llegó a su casa,
que lo estaba
puerta de ella. La
bañaba en sombría

Jorge? — excla-
reconoció al la-
fonds, — ¿Me ne-

a su casa, M. Bon-
que hablar con us-
to en extremo im-

dujo la ayuda de
bitación y le ofre-

fonds — dijo Jor-
— pretende que
arruinar con su in-
ha ofrecido cien
condición de que lo
mi amo se ha

usted diciendo?

Jorge, ¿qué piensa

usted, a menos que
cientos mil fran-
doble de lo que me
nds.
a su interlocutor,
su cinismo; pero
que pierden su san-
conflicto. Lo ex-
su elemento ha-

Cigarrillos
CASINO
con tabaco hebra y boquilla Ambré.

—Sígame usted, le dijo a Jorge con voz tranquila.

Ambos penetraron en el laboratorio.

—¿Ve usted ese diamante? — continuó el joven sabio. — Lo he fabricado yo y vale cuatrocientos mil francos. Como usted ve, es de una pureza incomparable. Puede usted llevárselo y puede tomar ese lingote de oro que vale seis mil francos. Es todo lo que poseo por el momento. ¿Está usted satisfecho?

—Sí, señor, satisfecho — contestó Jorge mirando con admiración al joven. En cuanto a éste, parecía haber olvidado por completo su situación. Con un dedo sobre la frente y con los ojos extraordinariamente brillantes, pronunciaba palabras incoherentes. De pronto, pareció volver a la realidad y con voz vibrante de alegría gritó:

—¡El secreto de la vida y de la Muerte!... ¡Eureka!

El lacayo estaba estupefacto.

—Mi amo tiene razón — pensó— este hombre está loco. Hay que proceder antes de que lo encierran en un asilo.

Silverio había abierto una ventana, y sea exceso de alegría, sea que efectivamente hubiera perdido la cabeza, levantó los brazos hacia las estrellas que iluminaban la noche y volvió a gritar:

—¡Genoveva!... ¡Genoveva!... ¡He hallado el secreto!... ¡Eureka!... ¡Eureka!...

Entretanto, el enviado de Blinsfonds pensaba:

—Cuatrocientos mil francos que tenga en mi poder y cien mil que me dará mi amo cuando sepa que he cumplido lo que le ofrecí, constituyen una bonita cantidad...

Y disimuladamente, el antiguo legionario sacó de uno de sus bolsillos un puñal y lo hundió hasta el pomo en la espalda de Silverio.

El joven cayó sin dar un grito, con los brazos en cruz, y mientras que la existencia se le escapaba por la herida en una cinta de sangre, volvió los ojos hacia las estrellas impasibles y murmuró en un débil suspiro:

—Encontré el sublime secreto...

Y entregó el alma.

LUCIE CHARTON

PROPUESTAS

Se piden propuestas para la excavación de la propiedad de la Caja Nacional de Ahorros, ubicada en la calle de Teatinos número 254.

Bases y antecedentes en la Oficina Técnica de la Caja de Crédito Hipotecario.

EL JEFE.

La Neuralgi
que me Aobia

Con sólo friccionarse frente o las sienes con Menthtum se alivia la jaqueca. Para cualquier dolor o inflamación no hay más que aplicar

UNA CREMA SA
Mentholatum
Indispensable en el Ho
para resfriados, neuralgias, quemadas, dolor de espalda y de músculos. Inofensivo como el agua; eficaz como el sol.
De venta en las Droguerías y Bot. as.
Unicos Fabricantes:
The Mentholatum Co., Buffalo, N. Y.
E. U. A.

La invasión de la tierra por los martianos

La vida se hace cada día más difícil en el planeta Marte, y sus habitantes pronto se verán en la necesidad de emigrar. — La distancia a que se encuentran de la Tierra y las posibilidades que habría de su visita

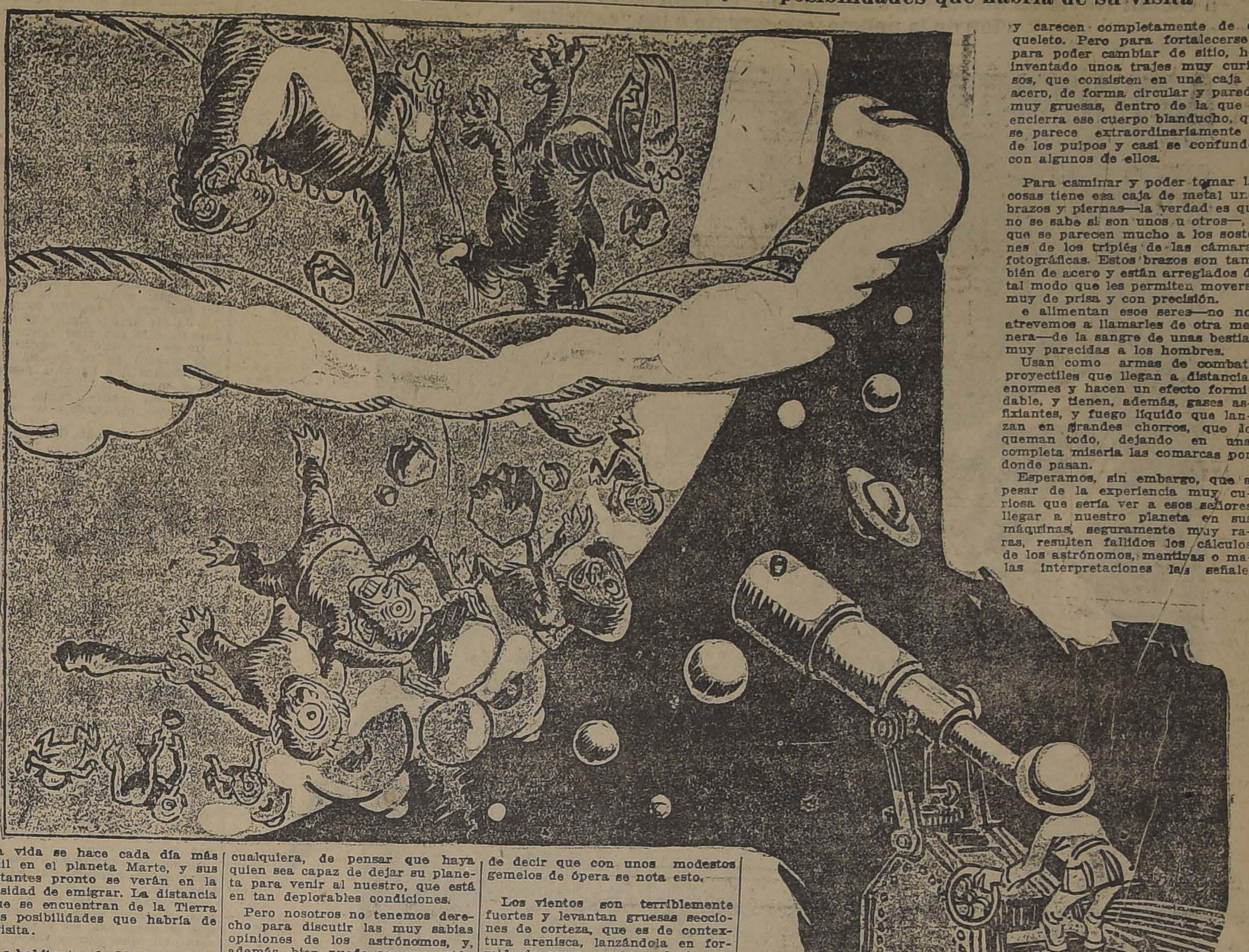

La vida se hace cada día más difícil en el planeta Marte, y sus habitantes pronto se verán en la necesidad de emigrar. La distancia a que se encuentran de la Tierra y las posibilidades que habría de su visita.

Las habitantes de Marte tendrán necesidad de invadir la Tierra, a decir de algunos sabios astrónomos, que han llegado a esa estupenda conclusión, después de pasarse muchas noches con los ojos pegados a los lentes de los telescopios.

Al leer la noticia, nos ha corrido un largo estremecimiento, lento, con retrocesos y evoluciones a la manera de las locomotoras de patio. Después nos hemos reído; porque no puede menos que reírse cualquiera, de pensar que haya quien sea capaz de dejar su planeta para venir al nuestro, que está en tan deplorables condiciones.

Pero nosotros no tenemos derecho para discutir las muy sabias opiniones de los astrónomos, y, además, bien puede ser que estén por allá todavía peor que nosotros, por más difícil que parezca.

Parece que el clima se les ha vuelto bastante desagradable. El verano ha pasado por el breve intermedio del Otoño, para convertirse en Invierno. En un Invierno lleno de peligros y sobre todo de frío. Hasta los telescopios más baratos pueden mostrar las gruesas capas de nieve y de hielo, que cubren por completo al planeta, haciéndolo casi inhabitable; se puede decir que con unos modestos gemelos de ópera se nota esto.

Los vientos son terriblemente fuertes y levantan gruesas secciones de corteza, que es de contextura arenisca, lanzándola en formidable carga, contra todo lo que encuentra sobre la superficie. Las malísimas condiciones del suelo impiden que se desarrolle ninguna clase de vegetación. Viviendo, pues, en medio del frío, del viento, de los golpes que deben darles los huracanes. Sin encontrar alimentación en una tierra que no produce nada, es muy fácil preveer que no podrán seguir arrastrando su agonía durante mucho tiempo, a pesar de que han hecho todo lo posible por adaptarse a las malísimas condiciones vitalicias de su mundo.

Dentro de dos años, pasará Marte a tan sólo 34 millones 900,000 millas de distancia y ahora se encuentra a 42.350,000. Se supone, pues, que los marcianos completarán sus preparativos en esos dos años, y nos harán una visita en masa para entonces—una visita seguramente de muy poca cortesía —llegando decididos a acabar con nosotros, para instalarse en nuestra casa.

Estos señores son todo cerebro y carecen completamente de esqueleto. Pero para fortalecerse y para poder cambiar de sitio, han inventado unos trajes muy curiosos, que consisten en una caja de acero, de forma circular y paredes muy gruesas, dentro de la que se encierra ese cuerpo blanducho, que se parece extraordinariamente al de los pulpos y casi se confunden con algunos de ellos.

Para caminar y poder tomar las cosas tiene esa caja de metal unos brazos y piernas—la verdad es que no se sabe si son unos u otros—, y que se parecen mucho a los sostenes de los tripiés de las cámaras fotográficas. Estos brazos son también de acero y están arreglados de tal modo que les permiten moverse muy de prisa y con precisión.

Se alimentan esos seres—no nos atrevemos a llamarles de otra manera—de la sangre de unas bestias muy parecidas a los hombres.

Usan como armas de combate proyectiles que llegan a distancias enormes y hacen un efecto formidable, y tienen, además, gases asfixiantes, y fuego líquido que lanzan en grandes chorros, que lo queman todo, dejando en una completa miseria las comarcas por donde pasan.

Esperamos, sin embargo, que a pesar de la experiencia muy curiosa que sería ver a esos señores llegar a nuestro planeta en sus máquinas, seguramente muy raras, resulten fallidos los cálculos de los astrónomos, mentiras o malas interpretaciones las señales inalámbricas que ha creído recibir Marconi, e imposible llegar hasta nosotros.

Es preferible que ya que son tan poderosos, vengan amigablemente vivir en nuestra compañía, o que ya que su civilización es más vieja y más completa, vengan a las fuerzas nautrales, extraigan alimentos por medios químicos y se queden en su casa, que nosotros estamos muy contentos en la nuestra, sin meternos con nadie.

CALDERO
VERTICAL
4 H. P.
en buen estado, se vende
Verlo funcionar:
LABORATORIO
FRANCIA
AV. V. MACKENNA 928
5-N.

LA PLAYA
La casa más surtida en pescados y mariscos
HOY llegaron LANGOSTAS
CAMARONES DE RIO
Locos, jaivas y erizos. Quesos: Roquefort, Holandés y Suizo.
Restaurant a la carta.
MONJITAS 826. Teléfono 1250.

Mercería y Ferretería París
DELICIAS 44
Ofrecemos el surtido más completo en artículos para construcciones, industrias y agricultura. Ventas al por mayor y al por menor. Importación directa.
DEZA Y LARIOS
TELEFONO 324 Y 437

LO INCREIBLE

Está en los espléndidos surtidos de corsés y de rico calzado para señoras, en nuevos modelos que hoy surten "La Flor del Día". "Siempre bueno y nunca caro", es como vende esta acreditada Casa.

Llegaron, calzado de gamuza legítima de lindo color café y de lona blanca el mejor surtido y variedad de hermosos modelos.

Se exhiben en las vitrinas de la casa.

Recuérdese que "siempre bueno y nunca caro" es el sistema que sigue "La Flor del Día", San Antonio 98, esquina Moneda.

6-N.

J. KOHN y Cía.
OPTICOS
Instrumentos para Ingenieros
SANTIAGO :-: VALPARAISO
23 Pasaje Matte—170 Esmeralda
Casilla 1503 Casilla 342
DESPACHO EXACTO DE
RECETAS DE OCULISTAS
Sección especial para Provincias

REMITIDOS

Los procedimientos de "La Poderosa"

Santiago, Octubre 24 de 1922. —Señor Gerente de "La Poderosa".—Presente.

Muy apreciado señor:

Siento inmensa gratitud hacia la Sociedad que Ud. dirige por haberse cumplido en forma tan rápida la petición que hice para que se me compra una casa, pagando mi primera cuota de 10 o|o con los BONOS no premiados de mi Libreta.

Verificado ya el negocio, y en posesión tranquila de mi propiedad, elegida a mi gusto en calle Maipú Núm. 776, continuaré pagando módicas sumas mensuales, menores que el arriendo que antes pagaba, hasta la extinción de la deuda, conforme a los Reglamentos.

Será un deber de mi parte decirles a mis amigos y a todo el público que "La Poderosa" es una sociedad muy seria que cumple sin demoras sus compromisos.

Queda eternamente agradecida y a sus órdenes S. S.—(Firmado):

DORALISA SALINAS.

«LA EXPOSICION DE PARIS»
25 - AHUMADA - 215
Desde mañana Lunes empieza GRAN REALIZACION, para rebajar las grandes existencias de Mercaderías
Organdy Suizo ancho 20 centímetro clase muy fina, colores de novedad, metro a $ 3.90
2.000 Blus de velo hilo hechura europea, valía $ 14.00 a $ 6.50

OS de lana negros y de colores, valía 18, a	12.90
LIAS, pura lana, valía 14 a	9.50
ARDINA, pura lana, valía 19, a	14.50
P marrocain de lana, valía 20, a	16.50
ARDINA, clase fina, 1.40 ctm., valía 26, a	20.—
ARDINA, clase fina 140 ctm., valía 35 a	25
TAN, género pura lana, última moda, valía 24, a	8.50
ARDINA impermeable, para traje y abrigo para señoras.	
N VARIEDAD en géneros de fantasía listados y escoceses.	
CIALIDAD en paños para abrigos de playa.	
P marrocain de seda, valía 45, a	50
EY de seda, de 2.80 mt. de ancho.	

CHARMEUX, de seda, Espumillas, Jersina, Raso liberty, Gabardinas, Fulares de fantasía, Tussor, a precios sin competencia,	
CACHEMIRAS francesas para luto de todas clases.	
CAÑAMAZOS y Velos, para luto de todas clases.	
BOAS pluma avestruz, desde	$ 14.50
BLUSAS de rica espumilla, valían 60, a	$ 38.50
CAPAS marabú, de última novedad.	
SABANAS una plaza, buena crea, valían 13, a	$ 8.50
SABANAS una plaza, mejor clase, valían 14, a	$ 10.50
SABANAS de una y media plaza, valían 18, a	$ 15.50
SABANAS una plaza (medio hilo), valían 22, a	$ 17.50
SABANAS de una y media plaza, valían 28, a	$ 22.—
FUNDAS de buen lienzo desde 2.10.	

VELOS de hilo, ancho 70 cmts., valían 3.50	$ 2.20
Velos de hilo, doble ancho, valían 5.50, a	$ 3.60
BATISTAS pintadas, muy finas, valían 4.90, a	$ 3.90
ESPONJAS, colores de moda, valían 12, a	$ 9.50
REEZILLAS de hilo lisas y bordadas.	
BRINES para trajes de niños, valían 4.50, a	$ 2.90
BRINES de hilo, para traje niño, valían 6.50, a	$ 4.50
GRANITE y Damasco para manteles.	
CREAS de hilo para sábanas, las mejores clases.	
PAÑOS de mano de felpa y granité.	
SERVILLETAS y manteles, todos tamaños.	
SOBRECAMAS de seda desde	$ 35.—
Especialidad en juegos de sábanas deshiladas, para novias, frazadas, gran surtido.	

Los mediums que engañaron a Conan Doyle

Las "materializaciones" producidas por la famosa Eva Thompson.—Cómo se hizo consentir a Conan Doyle en que había hablado con el espíritu de su madre. — Una invención de la policía, que arrestó a los "espíritus"

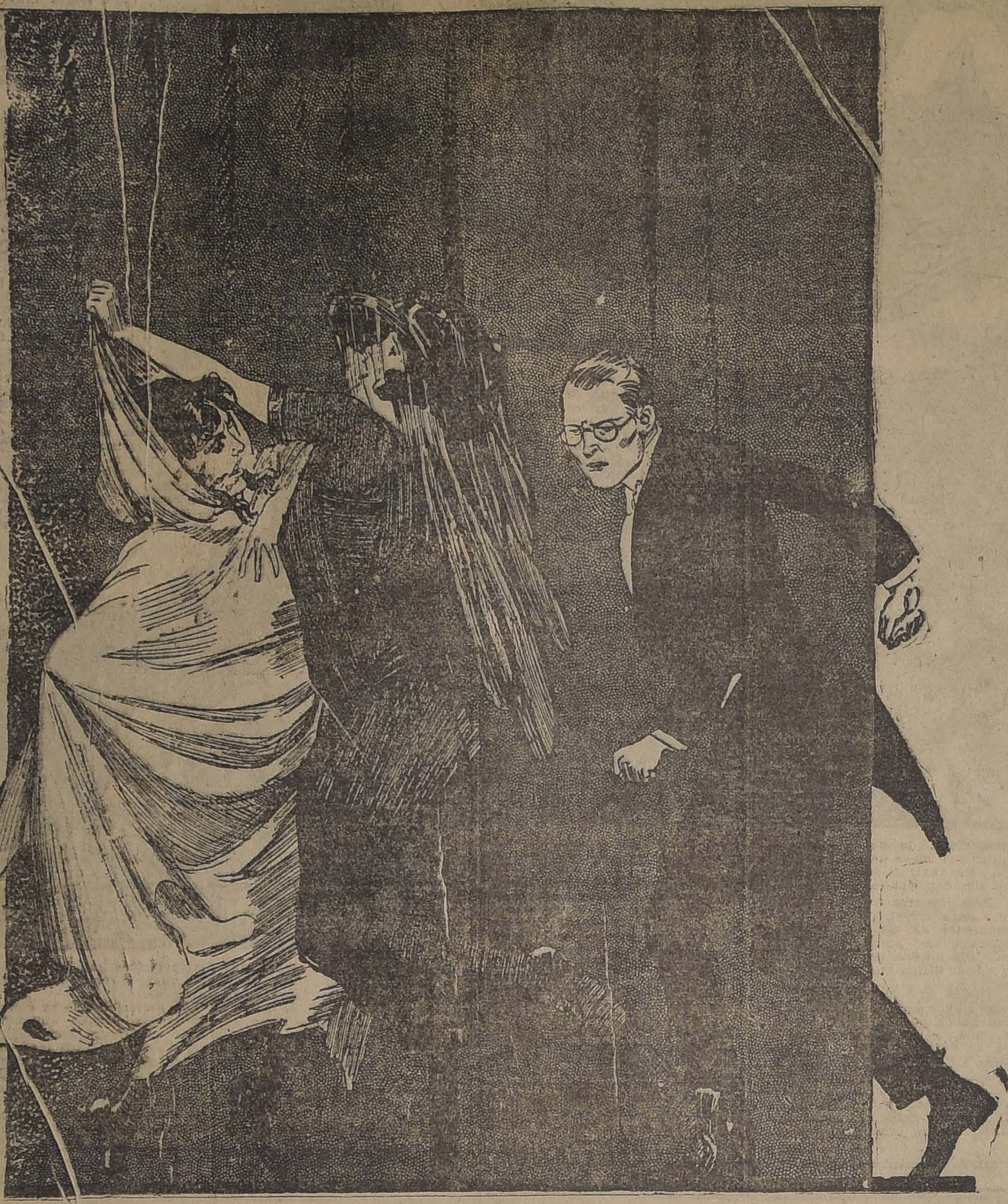

Cuando leí los notables experimentos hechos por Sir Arthur Conan Dolye, con los espíritus de sus parientes, que habían hablado con el distinguido creador de Sherlock Holmes, no pude menos que maravillarme.

Cuando la pluma analítica del famoso autor describe cómo los espíritus de sus muertos queridos le hablaron, le tocaron las manos y le dieron mensajes del mundo espiritual, me pregunté si esos espíritus eran tan fraudulentos como los que hablaron con Doyle en mi casa el día 9 de Mayo.

Fué en mi casa de Nueva York, en el número 282, de la calle 70 Oeste, donde el gran inglés, Sir Arthur Conan Doyle, y su esposa, Lady Doyle, y su secretario el mayor Sherrill Wood, y unos otros cuantos fieles fueron despiadadamente engañados por William R. Thompson y Eva A. Thompson, quienes pretendían ser mediums capaces de materializar a los espíritus.

Esta materialización significa que el medium puede llamar al espíritu de algún ser querido y hacerlo hablar y manifestarse en beneficio de su pariente que todavía vive.

En mi casa la madre de Conan Doyle se presentó ante su hijo y le tomó una de las manos. Soy uno de los fideicomisarios de la primera iglesia espiritualista, de Nueva York. Hasta que la policía llegó a mi casa y cogió al espíritu materializado de un fantasma, luchando con él, hasta el momento en que se encendió la luz, revelando que el espíritu era el mismo medium, creía yo tanto en las manifestaciones espíritas, como el propio Sir Arthur Conan Doyle.

Mr. Clay Brownell, el presidente de nuestra iglesia, había escoito a Sir Arthur que tenía a su disposición dos maravillosos mediunms materializadores, ofreciéndole someterles a las pruebas que deseara el escritor inglés.

Nunca olvidaré lo que ocurrió en aquella pieza, que era la pieza con vista a la calle en el segundo piso de mi casa. Los Conan Doyle, el mayor Sherril Wood, Mr. Brownell, Miss Alice Morarty, mi esposa y yo, en total doce personas, incluyendo a los Thompson, estábamos presentes. Los Dolye llegaron poco después de las ocho y todos subimos al segundo piso, dejando la pieza en la oscuridad, pero después de haber presentado a los dos mediums con el distinguido inglés.

—Este, se dijo a Sir Arthur, es Mr. Thompson, nuestro espírita Ministro y esta señora es Eva Thompson, esposa de nuestro inspirado Ministro y ella misma inspiradoda también. Nos congratulamos, Sir Arthur, de que Mrs. Tompson sea la única medium materializadora que existe en Nueva York. Cualsuier medium, fraudulento o inferior, puede describir vagamente condiciones vagas que dice ver que ocurren a los seres queridos que se encuentran en el mundo espiritual. Pero, solamente en un medium con dotes genuinas, consagrado a su labor puede hacer volver a esos muertos, en forma material, y aún hacerles hablar. Una medium de esa especie es la que tenemos a nuestra disposición, en estos momentos en la persona de Mrs. Eva Thompson.

Con esto se mostró de acuerdo Sir Arthur, diciendo: "Tenéis razón. Semejante fenómeno es muy raro. El medium materializador ciertamente nos da mayores facilidades para comunicarnos con los espíritus que cualquiera otra manifestación espiritual".

Entonces explicamos a los Doyle el programa que nos habíamos trazado, habiendo Mr. Brownell insistido más especialmente sobre ciertos detalles.

—Ahora, Sir Arthur, dijo, hay dos o tres puntos sobre los que debemos prevenir a usted. Si no cumple con las condiciones que se fijen, prescindiremos de la sesión. Nuestros médiums materializadores no trabajarán para usted, Sir Arthur, sino en el caso de que acepte usted todas las condiciones. Estas son en primer lugar, que usted, su esposa, y todas las personas presentes canten mientras Eva Thompson esté en el trance a que va a someterse, y que canten, sin interrupción.

Al escuchar estas palabras el inglés, pareció desconcertarse un tanto, diciendo:

—No soy buen cantante y además padezco algo de sordera.

—Eso no importa, se le contestó. A los espíritus no les preocupa que sea usted sordo o que desafine, con tal de que cante; de otra suerte, los médiums materializadores no pueden trabajar.

—Lo intentaré, dijo Doyle; ¿hay algún himno que prefieran los médiums?

—No, todos los himnos son iguales para los espíritus, con tal de que las personas presentes canten sin interrupción.

—Muy bien, así lo haremos, replicó Doyle. ¿Cuáles son las otras condiciones?

—Otras condiciones consisten en que prometa usted no ponerse de pie, y encender violentamente las luces, explicó el médium Thompson.

—Hemos concurrido anteriormente a bastantes sesiones para saber lo que debemos hacer, dijo Lady Doyle. Por supuesto no haremos tal cosa.

—Perfectamente, dijo Mister Thompson. Me alegro que sepan ustedes cómo deben conducirse en este caso. Si se enciende la luz, puede matar, en todo caso, perjudica al médium. De la misma manera si ustedes tocan al espíritu, probablemente se causarían la muerte. Sólo en un caso puede tocarse al espíritu, y es cuando él lo ordena.

—Nos ajustaremos a todas las reglas, dijo Doyle. Ahora pueden decirnos las últimas condiciones.

—Las últimas condiciones son dos, explicó Thompson. La primera es que no deben ustedes quedarse mirando fijamente al espíritu materializado. En buena sociedad nunca deben verse con fijeza a las personas, y lo mismo ocurre en el caso de los espíritus.

—Muy bien, convino Doyle, prometemos no mirarles fijamente.

—La última condición antes de proceder a los trabajos, dijo Thompson. No hay que acercarse mucho a los espíritus, sino lo suficiente para que se muevan.

Al oír esto, Conan Doyle se calo los anteojos y se acercó al médium Thompson.

—¿Por qué no debo acercarme mucho a los espíritus? preguntó.

—Porque, explicó Thompson, los espíritus que llama mi esposa no gustan de que se les acerquen las personas. Piden espacio suficiente para poderse mover, con libertad.

—Muy bien, convino Doyle; ya comprendemos. No hay que encender la luz, debemos cantar sin interrupción, no ver con fijeza a los espíritus ni tampoco tocarlos.

—En efecto, de otra suerte, las vibraciones abortarían y la sesión sería un fracaso.

Entonces comenzaron los verdaderos trabajos. Nos sentamos formando un círculo en mi oficina, teniendo Sir Arthur Conan Doyle a su esposa a su lado. Mrs. Eva Thompson, la médium materializadora penetró a su gabinete colocado en la esquina del cuarto y a la luz eléctrica de un foco de color rojo, desapareció en el interior. Esa luz producía una claridad muy pequeña, de suerte que era imposible ver ni a un paso de distancia. Thompson, el marido, se sentó fuera del gabinete para anunciar a los espíritus que penetraran a la pieza oscura.

Después de cantar un largo rato, por las entreabiertas cortinas del gabinete, apareció una forma blanca, fantástica, llena de dignidad, astral, fría, altiva.

—¿Quién eres, espíritu?, preguntó Thompson, sentado cerca de la cortina.

El espíritu murmuró algo al oído de Thompson, y entonces éste anunció:

—Debo anunciaros, señores y señoras y especialmente a Sir Arthur, que el espíritu de la esposa de Mr. Brownell se encuentra ahora entre nosotros.

Mr. Brownell, como antes lo expliqué ya, es el presidente de la primera iglesia espiritualista. El espíritu se inclinó para saludar, con mucha solemnidad. Entonces Mr. Brownell se puso en pie.

—Muy interesante; fenómeno muy interesante. El único inconveniente explicó Conan Doyle, es que difícilmente consiste en que apenas si podemos ver al espíritu; y como estamos a tal distancia, difícilmente somos capaces de calcular qué tanta fuerza posee vuestra esposa... quiero decir, Mrs. Brownell... conserva cuerpo en su espíritu.

—Eso podremos verlo con relativa facilidad, dijo Mr. Brownell.

Y luego, dirigiéndose al espíritu continuó:

—Ahora, esposa, nos sentimos felices al tenerte esta noche entre nosotros, al mismo tiempo que a uno de los más distinguidos espiritistas del mundo, Sir Arthur Conan Doyle. ¿Podrías hacerme el favor de demostrar a ese caballero algunas de tus facultades astrales o espirituales?

—Lo intentaré, replicó el espíritu con gran solemnidad.

Y la materialización le tocó con la mano, y ambos dieron la vuelta a la pieza por detrás de las sillas de los presentes, quienes formaban un círculo completo. Luego el espíritu regresó al gabinete.

—¡Muy notable! exclamó Sir Arthur.

A continuación apareció un nuevo espíritu:

—¿Quién eres tú, espíritu? preguntó Thompson con su carácter de anunciador.

—Soy aquella por la cual mi hijo, Sir Arthur Conan Doyle, viajará mucho para hablar conmigo, replicó el espíritu de la madre de Doyle, con tono lento, mesurado y muy digno. Hijo, ¿conoces a tu madre?

Al oír aquellas palabras, Conan Doyle, grande hombre, viejo investigador, autor ilustre, se sintió abrumado por la emoción. Se inclinó hacia adelante y casi apoyó la cabeza en las manos. Su voz nos pareció plañidera, como la de un niño llamando a su madre en la que depositara toda su confianza.

—Madre, dijo, madre, querida madre, muéstrame alguna señal y pon en mi corazón algún milagro de fe y de amor por el que tu hijo pueda creer en tu presencia aquí esta noche.

Con ademán solemne, la mano de la madre de Conan Doyle se elevó mientras que con voz débil pronunció estas palabras: "Bendito seas, hijo mío".

Es difícil explicar el efecto que aquellas palabras produjeron en el escritor. Quizá, algún recuerdo lejano de su infancia se despertó con aquellas sencillas palabras.

Quizá fué la voluntad de creer la que hizo tan fácil la creencia. Fué tal el misterio de la oscuridad y la quietud que reinaba en torno suyo, a la vez que la fuerza de las credulidades pasadas en otras piezas obscuras, lo que tanto afectaron al grande hombre. De todas suertes, desde aquel instante quedó suprimido el investigador; casi se olvidó de examinar lo que estaba presenciando, mientras que su voz temblaba de emoción.

—¿Podré, madre mía, recibir el permiso de tentarte siquiera una mano?

Su voz era suplicante, tal cual la de un niño que suplica a su madre hallándola con vida.

El espíritu se inclinó sobre Thompson, el mediador, y murmuró algo. Thompson, por su parte, contestó también en voz baja.

—Hijo, dijo, vuestra madre dice que podéis tocarla en la mano, pero recordad que también dice que los contactos de la carne, aun aquellos contactos de carne con los cuerpos aéreos, son de poca importancia.

Vuestra madre dice que es la fe, la fe en su espíritu elevado, que ahora se ha manifestado en forma tan palpable, lo que busca en su hijo.

Sir Arthur Conan Doyle se puso en pie para tocar la mano de su madre. Temblando, como un niño, respondió:

—Pero yo tengo fe; madre mía, realmente tengo fe. Sin embargo, la carne es débil. Gustamos de sentir el contacto, cuerpo a cuerpo, cuando nos encontramos todavía en este estado carnal.

—Tengo lástima de ti, hijo mío, sé lo que sentimos cuando nos encontramos todavía dentro del cuerpo, murmuró el espíritu.

Mientras tanto, el grande hombre había cruzado la pieza hasta el lugar donde su madre se encontraba. La tocó en la mano. Estaba a punto de llorar el gran Conan Doyle. Cuando pienso ahora cuáles eran los sentimientos de aquel hijo por la madre muerta largos años antes, y cómo jugaron con ese sentimiento aquellos charlatanes, no quepo en mí de indignación. Porque los más sagrados cariños de la vida deben encontrarse fuera del alcance de semejantes fraudes. Al fin Sir Arthur pudo dominarse lo suficiente para formular una pregunta:

—Madre mía, ¿podrías indicar a tu hijo algo que deba saber?

—Hijo, dijo la madre de Sir Arthur con voz bastante clara, hijo, no veo otra cosa que prosperidad para el futuro. Irás a Australia, a donde vas a hacer un viaje muy afortunado.

—"Pero, madre, acabo de regresar de Australia y no abrigo el propósito de volver al país", objetó Sir Arthur.

—Un hijo nunca debe contradecir a su madre, replicó el espíritu. Harás nuevamente el viaje a Australia.

—¿Y qué más, madre mía?

Sir Arthur se encontraba visiblemente ansioso de seguir escuchando la voz de su madre.

—Nada más. No me gusta que me interrumpan cuando hablo.

Al oír aquellas palabras, Sir Arthur estaba tan emocionado que le era imposible hablar con calma, pues su voz temblaba en el momento de tomar asiento.

—¿Habéis experimentado alguna sensación?, preguntó uno de los presentes lleno de ansiedad. ¿Tocásteis algo corpóreo? ¿Algo que respondiera al tacto?

—Sí, sentí una substancia, confesó Sir Arthur; mis potencias de observación me dijeron que no había tanta substancia en la mano de mi madre como en el brazo de Mrs. Brownell, pero sin embargo, sentí clarísimamente su mano, fría y etérea. Pero dudo de poder caminar a su lado como Mrs. Brownell.

—Yo también lo dudo, replicó Thompson, sentado a la entrada del gabinete. El espíritu de la madre de Sir Arthur Conan Doyle ha pasado, dijo con tono solemne.

Luego apareció el espíritu del hijo muerto de mi esposa. Tenía una súplica que hacer a pesar de haber muerto muy niño.

—Canta, madre, canta, dijo a mi esposa obligándola a rebelarse.

—Ya he cantado, hijo querido, le contestó. He cantado hasta que la garganta no lo consiente más. ¿Por qué quieres que siga cantando siempre? Realmente eres peor que la esposa de Mr. Brownell, insistiendo siempre sobre lo mismo.

—Canta, madre, canta fuerte, fué todo lo que el niño sabía repetir.

Conan Doyle pareció concentrar entonces toda la fuerza de su inteligencia para apreciar los fenómenos que ante él se estaban desarrollando.

—Es muy extraño, dijo, que el niño de Mrs. Hartman tenga aproximadamente la misma estatura que mi madre. Y que mi madre tenga exactamente las mismas proporciones que el John de mi esposa.

Entonces Thompson, el medium, dió esta explicación:

—Esto es muy sencillo. ¿Por qué son las medidas, qué es una pulgada más o menos o una yarda o una milla en el mundo de los espíritus?

—Ya comprendo, convino Sir Arthur. ¿Qué es una pulgada o una milla?

Entonces terminó la sesión y comenzaron nuevamente nuestros trabajos.

Necesitan ustedes cantar para que mi esposa salga del trance en que se encuentra, así como cantaron para que entrara en él, dijo Thompson frente a las cortinas del gabinete.

Todos suspiramos abrumados por la fatiga, y antes de que Sir Arthur comenzara con su eterna canción de "Adelante Soldados Cristianos", iniciamos otra, tan fatigados así estábamos de aquel himno.

El que cantamos era más apropiado porque no nos fatigaba tanto la garganta. Al fin la cortina del gabinete se abrió y apareció ante nosotros la médium, muy agotada, sobre el diván en que se había sentado al comenzar la sesión. Se movía con languidez y levantó con lentitud el brazo.

—Estoy tan cansada y tan agotada, dijo, que creo necesito un doctor.

Por supuesto que tenemos aquí un doctor, dijo uno de los presentes, porque efectivamente siempre teníamos un doctor a la mano para que cuidara de Mrs. Thompson después de aquellas sesiones.

Después de esto, tuvimos una breve sesión con la trompeta. Esta es una sesión en la que la sombra de los desaparecidos se supone que habla a través de una trompeta, la que se usa porque la mayor parte de las voces de las sombras son muy bajas, por lo que la trompeta se encarga de amplificarlas. Lady Doyle recibió un mensaje y lo oyó con mucha claridad, pero su esposo en cambio no pudo por su sordera escuchar el mensaje etéreo, a pesar de lo cual se declaró satisfecho por haber tocado la mano de su madre.

Al fin todo terminó y Conan Doyle y sus acompañantes se pusieron de pie para marcharse. Pero antes de hacerlo se acercaron a la medium, Mrs. Eva Thompson, quien tan bondadosamente había dado forma material a todos los espíritus. Sir Arthur demostró entonces que es un caballero tan cortés como profundo escritor.

—Estoy reconocidísimo por lo que hizo usted en favor nuestro esta noche, dijo. Me he sentido conmovido. Me he visto afectado sobre toda ponderación, la oportunidad de tocar la mano de mi madre, la aventura de ver su fuerza, es algo precioso para mí. Quiero felicitar a usted muy cordialmente, señora Thompson. Realmente es usted una medium materializadora. En mis conferencias expondré lo que aquí he visto.

Sir Arthur promó entonces a Mr. Brownell dar veintiocho de Mayo una conferencia a los miembros de nuestra iglesia.

Tal fué la sesión que concurrió Conan Doyle en mi casa el día nueve de Mayo. Sin embargo, tres noches más de los Thompson celebraban una nueva sesión. A ésta concurrió una joven a quien conocíamos con el nombre de "Mrs. Bob Martin" y su esposo. A él nunca habíamos visto antes, y según nos explicó Mrs. Martín, era un agente viajero que sólo de cuando en cuando se encontraba en la ciudad. Mrs. Martín había frecuentado nuestra iglesia durante varias semanas y todos teníamos en ella perfecta confianza.

Aquella noche era la víspera de que los Thompson partieran para el Oeste a hacer una visita. La sesión comenzó; apagaron las luces de la pieza y después de fatigosos cantos por nuestra parte, la medium perdió el conocimiento. Entonces los espíritus comenzaron

a acudir como d
tía Emmo, par
tín.

—Tía Emma,
tín, ¿no recon
Denos usted un
esposo crea en
Acércate Bob, y
una pregunta.

Bob se apro
ted decirme
próxima empr
resultados?

—En verdad
zaréis un gran
contestó la tía
ción aquella ve

Esto, sin emb
señal que pres
la noche. Porq
rapidez del ray
zos Mrs. Martín

—Entonces,
mos de tener
ted que la arres
es usted un
to, tía Emma.

Lucharon
tes, rodando por
mente abrazad
fantasma. Tho
se arrojó a la
aquietado por
Laughlin. Lueg
acercándose a la
silbato de polic
sigo. Thompson
vidó por el mom
dad para
mentos mientra
encendían no

Y en el
nuestra vista
Emma, que en
Mrs. Eva Tom
finísima bata de
jo se escuchaba
que daban a la

Si no abrea,
abajo, decían
mismo tiempo
los chillidos de
precipitarse en
pieza a cuatro
Y entonces tod
de manifiesto.

"Mrs. Martín"
noveva Mac Lau
el detective An
ambos de la pol
Y los Thompson
por haber viola
cartomanciano
yas milagrosa
tres días antes
recer las lágrim
Arthur Conan D
reconocido talen

LEONARDO I

Vecinos

Y PROVIDENCIA EN VICUÑA MACK

Encontrarán a precios sin compe
guientes artículos:

Baños Americanos	$	100.00
Baños corrientes..	$	60.00
Baños para empleados .	$	50.00
Baños lluvia	$	30.00
Baños de asiento	$	23.00
Baños guagua	$	10.70
Piso para baño	$	11.00
Mueble lavatorio	$	6.40
Lavaplatos fierro	$	20.00
Mesas de zinc para cocina	$	21.8
Tarros basura..	$	7.7
Carniceras.	$	13.6
Pailas lavar loza	$	2.3
Baldes fierro grueso.. ..	$	3.3

Palas para ba
Juego despens
Regaderas.
Excusados
za blanca
Embudos, desd
Ralladores..
Coladores
Lámparas
Y toda clase
lozados.
Ampolletas
$ 2.50.

Los mejores calentadores , leña instalados
La Casa cuenta con operarios competentes
sanitario, presupuestos gratis.

VICUÑA MACKENNA 15

JUGO DE UVA
MARAMBIO
Pedidos Teléfono 2321

GRAN VENT
En GENEROS de la ESTACIO
A PRECIOS EXCEPCIONALES

CRESPON de Primavera, con impresiones de gran novedad, inmenso surtido de colores, el metro...... $

VUELOS de hilo, estilos enteramente nuevos, impresiones de todo gusto, el metro...... $

TELAS esponja, gran variedad de dibujos y colores, el metro...... $

ORGANDIES finos, colores de gran moda, el metro...... $

GRAN VARIEDAD de organdíes bordados, dibujos escogidos, todos colores, ancho 120 cmt., el metro...... $

SALDO DE SOMBREROS ADORNADOS
para Señoras y Niñitas, Modelos Importados
2.° PISO, ASCENSORES

CASA FRANCE

NAJE A MAC-IVER

sta asamblea de chile- cita ayer tarde para homenaje de admira- respeto a un gran repú- sala frívola adquirió por antes la solemne severi- templo: ese templo de de virtudes en que oja- escasee, por la grande- ille, el número y el fer- feligreses!

de todos los partidos ligan en el ideal de que hizo apostolado de su currieron a aunar sus y a fortificar la fe doc- en la evocación de esa mortal del liberalismo, plo lumínico se impon- recederamente a las ge- con la fuerza de un encarnación excelsa de las virtudes que moldean a alidades culminantes de y de una época, su vie- smo, que galvanizó mila- el fervor cívico has- mo día, ha sobrepasado naturales de la vida y se mantiene tan pre- nuestras luchas y preo- como en las jornadas que iluminaron su palabra de parlamen- paladín de las libertades

e indeleble está en instituciones republica- ella de su mano podero- asmador. Y hoy que en- tierra el vaso decrépito enorme espíritu alen- imagen el severo cen- acervo sagrado de las de la democracia y el to libre.

nifestación de ayer, ho- público y resonante que ubiera hecho posible en austera modestia del in- uno, es en verdad una de lealtad doctrinaria liberales chilenos no po- sitar en un ara más dig- pie del monumento la figura de Mac-Iver alzan en nuestra his- publicana.

beralismo ha ido ayer a con la memoria ilustre una solemne prome- que el porvenir sabrá pe- cuenta: sobre esta ge- que contempló el cre- radioso del gran repúbli- el grave deber de entre- randecida la herencia de y de civismo que él con- formar en medio siglo y sacrificios e ilumina el destello inextinguible virtudes ejemplares.

ALQUILERES

PROPIETARIOS NO PAGAN COMISION

Pablo.—Buena casa en consta de hall, gran co- gran salón, dos patios, ellos muy grande, es- seis dormitorios, ba- repostero, tres dor- servicio subterráneo, luz eléctrica. Apropiada pensión. Canon: $ 700. Pablo.—Casa en altos, de dos dormitorios gran- la calle y dos más chi- interior, salón, comedor, galería, baño, cocina, de- etc. Luz eléctrica Canon: $ 400. Huérfanos.—A dos cuadras de Armas. Espléndidos partamentos en altos apro- para oficinas. Uno cons- una gran pieza y dos más Canon: $ 220.— Otro de dos piezas gran- la calle y hall apropiado profesional. Luz eléctri- gas. Canon: $ 350. —Espléndida situación en altos, consta de quin- departamentos, dependen- etc. Luz eléctrica y gas. $ 700.

Carlos Ossandón B.
— BANDERA — 168
de oficina: de 9 a A. 12 M. y de 2 a 5 P. M.

Donde puede Comprarse

barato, camisas, calzoncillos, ternos de ropa, tra- niño, polleras para seño- guarda-polvos, de caballeros, general, toda clase de ropa obreros y trabajadores? la Fábrica:

MORRO DE ARICA
SAN PABLO 1660
— 10 o|o descuento des- prendas. n|o.

americanos, desde $ 100.—
corrientes 55.—
guagua 10.50
asiento 30.—
de pies 19.—
tubos 28.00
lluvias 4.—
a leña 70.—
carbón 30.—
gas 120.—
acetileno 170.—
desde 20.—
completos 110.—
W. C. 45.—
de aceti- de 5 a 100 luces, 25.—
carburo 4.50
reforzados 8.50
desde 3.50
75.—
25.—
racioneros 14.60
15.—

ARTICULOS MENAJE

general, ofrecen a precios los fabricantes. Especia- en instalaciones sanitarias de acetileno. Despachamos pedidos a provincias.

Fortuño y Patrí
BANDERA 618. — SANTIAGO

De nuestros Corresponsales en el Exterior

Vida teatral argentina

por LUIS MARIA ALVAREZ

Los éxitos inexplicables en el sainete argentino y en el género chico español. — Opereta italiana: la Compañía Bertini-Gioana

Buenos Aires, Octubre de 1922.

Nadie se explica en Buenos Aires el buen éxito, el grandioso éxito de ciertas obras teatrales. Ni aún los autores de ellas... En verdad, este asunto merece alguna atención. Producciones mediocres, deleznables, pasan de las 200 y 300 representaciones en varios meses, sobre todo las de un acto. Unas porque tienen "cabaret", otras porque exhiben tipos del bajo fondo porteño, reunidos casi siempre en el patio de una casa de vecindad, y porque allí, en aquel medio, una chiquilla ya iniciada en las maquinaciones de vampiro —hembra de hampa y hembra mala— deja caer con mucha melancolía los versos ramplones de un tango sentimental, cursilón y arrabalero al mismo tiempo; lo cierto es que las tales piezass obtienen el favor del público. ¿Gusta éste de las producciones carentes de toda nota artística, de las produciones nacionales que intentando mostrar un cuadro de nuestra vida de ciudad cosmopolita, llevan a la escena tipos y ambientes más propios de la fantasía que de la realidad? Si el público nuestro aplaude en el género de teatro autóctono cuantas piezas le muestren los consabidos tipos de arrabal: el "malevo", el "patotero" y la "paica" o "percanta"; estimula, además, aquellas obras (?) que en el segundo o tercer cuadro muestren un "cabaret". No importa que el asunto de la tal pieza sea un disparate; lo salva el "cabaret"...

O lo salva el título. Porque también— y esto es ilógico sin duda— mucho influye en el ánimo del público el título de la pieza. Ahora padecemos en el teatro nacional una manía: la de los títulos que encierran máximas o dichos criollos. Todos son títulos kilométricos. Y todos han proporcionado—parece mentira— un éxito de cartel a las producciones. Esta manía prueba el espíritu de imitación que tanto semeja a nuestros autores con los monos... Rompieron el fuego, vale decir iniciaron esta escuela de los títulos largos, dos simpáticos y celebrados autores: Camilo Darthés y Carlos Damel, que escriben en colaboración honestos trabajos escénicos. La obra inicial y original de tales autores— no el primer trabajo para el teatro, sino el primero de títulos "maximalistas", como los llamaba cierta primera actriz, queriendo seguramente definirlos como títulos que contenían máximas— fué "Hasta la hacienda bagualcai al jagüel con la seca". En seguida surgieron, como por arte de encantamiento, otras hermanas en longitud: "Capaz de montar un potro y sofrenarlo en la luna", "Tu cuna fué un conventillo", "Hasta el pelo más delgado hace su sombra en el suelo". Y las más modernas: "Es "sonso" el cristiano macho cuando el amor lo domina", "El que esté exento de culpa que arroje la primera piedra", "Hasta la laucha más floja hace su agujero en el queso", "Todo bicho que camina va a parar al azador". Razón tiene Escobar, nuestro querido autor y crítico, cuando afirma refiriéndose a esta manía, en uno de sus sabrosos y chispeantes comentarios teatrales: "¡Lástima grande que a nuestros autores no les de por imitar con tanta devoción las comedias que se representan en el Cervantes o en el Odeón!..." Es verdad. En vez de imitar la extensión de los títulos, o de repetir una y mil veces el ya execrable "cabaret", bien harían nuestros saineteros en intentar— intentar por lo menos— seguir la escuela de autores como Chiarelli, Niccodemi, Sem Benelli, Gherardi del Testa... La gramática y el público saldrían ganando. Pero, lo olvidábamos, perderían los autores y los empresarios...

Y si esto ocurre en el teatro nacional, con especialidad en el género chico, en el sainete, el mismo fenómeno se repite en el género chico español que se cultiva entre nosotros. Triunfa aquí, en la actualidad, lo más mediocre que se produce en la villa y corte hispana. Los buenos tiempos en que el público de Buenos Aires llenaba tres, cuatro y hasta cinco teatros dedicados al género chico español, pasaron para no volver. Entonces estaban en boga, en justa boga, las interesantes piezas de Arniches, de García Alvarez, de los hermanos Alvarez Quintero, cuadros graciosos y exactos de la vida madrileña. Ahora... Ahora perduran en los carteles piezas como "Las corsarias", "Una noche en el paraíso", sin diálogos interesantes, sin acción, sin vida, sin nada en fin que justifique su aceptación.

Sólo poseen un atractivo: el de los bailes y desnudeces más o menos impúdicos de las artistas que en ellas se exhiben. Un bonito atractivo para ciertos gustos... "Las corsarias" llegará muy en breve, quizá antes de que estas líneas se publiquen, a las 1,000 representaciones consecutivas en el escenario del Teatro La Comedia. Y su insospechado triunfo es el mejor barometro del gusto depravado que prima ahora en las masas populares. No solo en los teatros nacionales por horas se denigra al Arte; también en los teatros hispanos, antes verdaderos templos de la maltratada Talía, se desacredita su culto. Y esta decadencia del género chico español entre nosotros es aún más deplorable que el desnivel artístico del sainete nuestro. Lo es porque el teatro argentino está aún en formación, se inicia y, por razones que casi llamaríamos étnicas, debe pasar por todas estas transiciones bruscas y épocas de debilitamiento, mientras que el género chico hispano, árbol fuerte, robusto, de vitalidad poderosa, es ya algo formado, hecho, que cualquier traspiés desmejora y... ridiculiza.

En suma: tanto el género chico argentino como su hermano el hispano, están envilecidos en esta moderna Babel. El gusto estragador del público ha logrado tal cosa. El "cabaret" y el tango, en el nuestro; las pantorrillas y la frase sicalíptica y hasta pornográfica, en el español: éstos son los únicos factores de éxito en una y otra escena. Las ideas, como se ve, andan muy alejadas de las tablas...

En el Teatro Coliseo, de Buenos Aires, actúa la compañía italiana de operetas Bertini-Gioana, llegada recientemente de Italia. Su estreno en esa sala se efectuó el 4 del corriente. Hasta ahora la temporada se cumple en forma auspiciosa. El público corresponde a la bondad de los espectáculos. Son éstos dignos de obtener sanción favorable de los auditorios más exigentes. Pina Gioana es una artista que trabaja desde hace mucho tiempo atrás en la opereta. Italo Bertini está, por otra parte, bien fogueado en el género. Ambos ponen, pues, las obras en forma excelente, y ambos se lucen sin mayor esfuerzo. La opereta es para ellos un género facilísimo. La cultivan con acierto, la cuidan, la quieren... Es la verdad. Pina Gioana, mujer esbelta y tiple de ponderables calidades vocales, llena la escena, puede decirse, con su simpática y romana silueta. Italo Bertini, director eficaz, cómico medido, gracioso, nada chabacano, pone en el conjunto una nota de fina comicidad, sin recurrir a los manoseados trucos "macchiettistas". De ahí que en "La Princesa de las Czardas", de Kalmann, la obra elegida para la presentación, convenciera desde un principio todo el conjunto. La gracia y la picardía de la Gioana, aunadas a la espiritualidad hilarante de Bertini, bastaron para predisponer favorablemente a la numerosa concurrencia que esa noche llenaba el Coliseo.

No obstante darles poco campo de acción para mostrar todas las habilidades de los componentes del conjunto, "La Princesa de las Czardas" les permitió salir del paso sin mayores esfuerzos. De haber elegido otra obra para el estreno de la compañía, el primer éxito de ésta en nuestra capital habría sido mayor. "La Princesa de las Czardas" es una opereta que hemos conocido aquí antes de ahora en su original. Es una opereta vienesa. Su música es una música localista: czardas, valses y mazurkas. La traducción al italiano ha sido hecha con tino, lo reconocemos, pero... ¡cuánta diferencia existe del ambiente vienés, real en el original, a este italianizado, que nos mostró la Compañía Bertini-Gioana!...

L. M. A.

Juventud Eterna

Obtendrá Ud. empleando la

Tintura Instantánea

FRANCOIS

La Unica que devuelve al cabello canoso su color natural y brillante, con la frescura y lozanía de una blonda y sedosa cabellera.

Se usa en negro, castaño oscuro, castaño y castaño claro.

EN VENTA EN TODAS LAS FARMACIAS

Plumeros

Avisamos a nuestra distinguida clientela que hemos cerrado la sucursal en Delicias 1934, y sólo atenderemos nuestras ventas en la

Fábrica de Plumeros y Utiles de Aseo

AGUSTINAS 1778

TELEFONO INGLES 3955

SAL de KARLSBAB YODADA

Lo mejor para purificar la sangre.

Exija nuestra marca y no admita productos análogos.

Laboratorio Chile
SANTIAGO

Molino de Cilindros

CON CLIENTELA LOCAL FIJA, DE 30 AÑOS
En zona central y en región muy triguera

Muy bien situado comercialmente, con venta local segura para toda su producción, actualmente en trabajo, maquinarias y edificios muy modernos, de 1.a clase, CAPACIDAD PARA 50,000 qq. CON UTILIDAD SEGURA MINIMA DE $ 8 POR qq. SIN COMPETIDOR POSIBLE.

Se vende en $ 250,000, con muy fácil pago
O SE ACEPTA SOCIO CON $ 200,000

SECCION INDUSTRIAS
ALEJANDRO GREENE CRUZAT
ALEJANDRO GREENE VALVERDE
TEATINOS 86.—CASILLA 3722

¡Industrias!

Esta oficina se encarga de la compra-venta de industrias y negocios comerciales y de proporcionar socios capitalistas a los industriales y comerciantes con negocios establecidos y bien acreditados.

¡MINAS!

Nos encargamos de la compra-venta y avío de minas en Chile y Bolivia.

ALEJANDRO GREENE CRUZAT
ALEJANDRO GREENE VALVERDE
Teatinos 86. -- Casilla 3722

Casa Quinta en Lo Ovalle

Vendo a cincuenta metros del paradero 18, carros Cisterna, magnífica casa quinta de dos pisos, con toda comodidad, buena galería y muy bien plantada de arboleda frutal. FACILIDADES DE PAGO. — PRECIO: $ 25,000.—Tratar, con su dueño Manuel García, en la misma quinta o con

ADOLFO RIQUEE N., MORANDE 322

5-N.

Bellas Artes.

LOS PREMIADOS DEL SALON OFICIAL

SEÑORITA MIRIAM SANFUENTES S.

2.a medalla, pintura

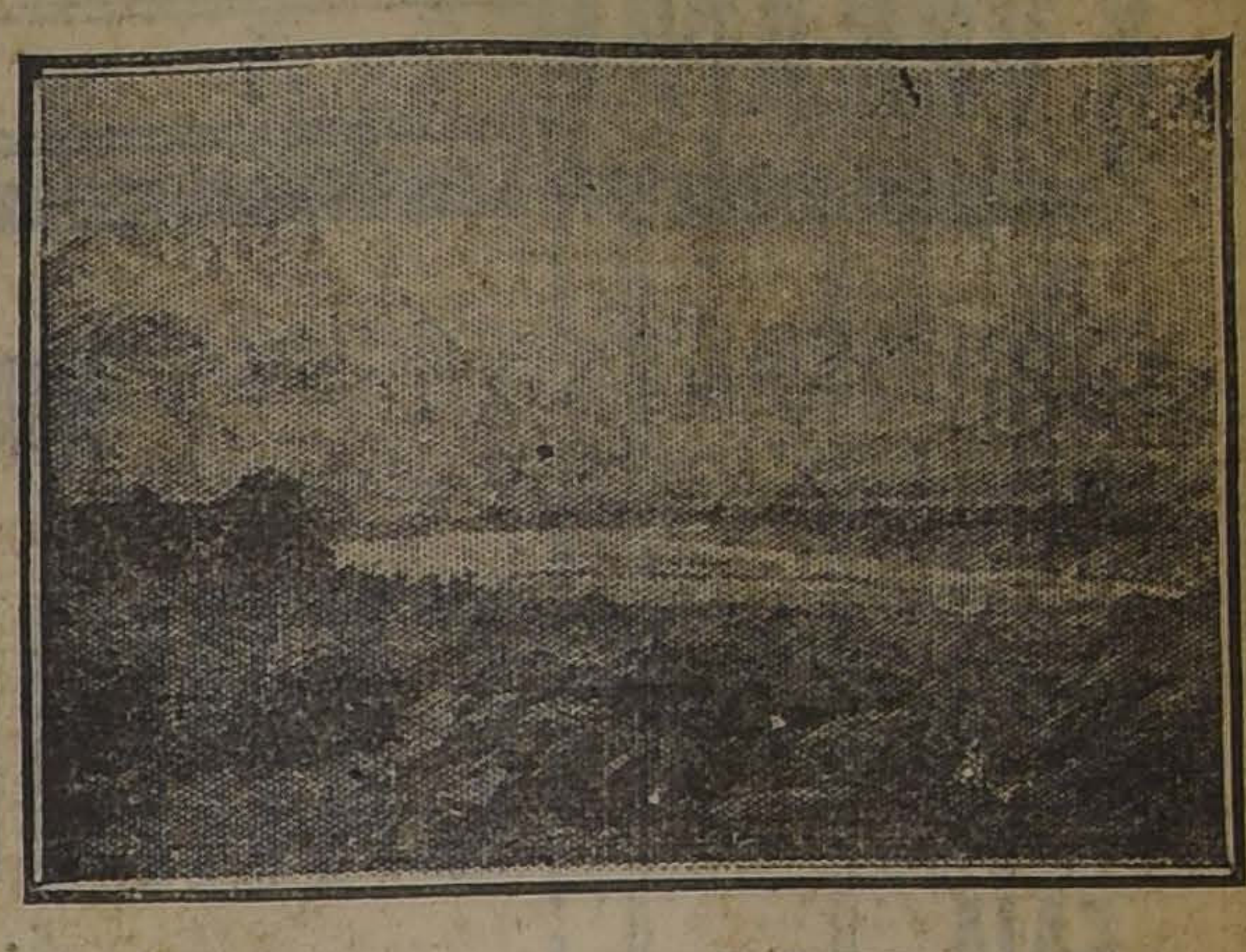

SEÑOR LUIS STROZZI.— "SOL DE LA TARDE", 1.a MEDALLA

Ya es del conocimiento público la nómina de artistas agraciados por los fallos de los Jurados de Recompensas del Salón Oficial. Salvo una que otra excepción,— inevitable mientras no aprendamos a desentendernos de imposiciones extrañas al arte y al mérito mismo de las obras en concurso,—las decisiones de los Jurados han sido acogidas con aplauso, y refrendadas por la opinión general de los círculos artísticos.

En pintura, la primera medalla ha sido adjudicada a los señores Luis Strozzi, por su paisaje titulado "Sol de Tarde" y Franco Paolantonio, por sus cuadros "Retrato" y "Maestro Cantor".

El señor Strozzi es una joven e interesante personalidad que en los últimos años, mediante el estudio constante y el apasionado cultivo de sus cualidades, ha adquirido gran relieve. La recompensa que acaba de consagrarle el por todos copteso merecida. Y no sólo "Sol de Tarde" sino también su "Paisaje de Otoño,—obras ambas que son sin duda alguna lo más definitivo que ha producido hasta ahora—revela en él al artista de fibra de segura técnica y delicada sensibilidad.

SEÑOR JOSE CAROCA

2 a medalla, escultura

SEÑOR LUI STROZZI, 1a MEDALLA, PINTURA SEÑOR FRANCO PAOLANTONIO, 1a MEDALLA, PINTURA

Anteriormente, el distinguido paisajista había obtenido: una 3.a medalla en 1915; una 2.a medalla en 1920; y el premio de paisaje del Certamen Edwards en el mismo año.

El señor Paolantonio, laborioso y concienzudo pintor italiano avecindado entre nosotros desde hace años, es reputado como uno de los más completos y bien dotados cultivadores de la figura. Une a sus vastos conocimientos un profundo y fervoroso entusiasmo artístico, un respeto casi religioso por la perfección. Exigente consigo mismo, logra en el estudio perseverante producir obras sólidas, sustanciosas, definitivas. Lo prueban las dos telas que le han conquistado la 1.a medalla: vibrantes de color, impregnadas de carácter, bien construídas, con exacta expresión de las calidades.

Es esta la primera recompensa que alcanza el señor Paolantonio en nuestros torneos oficiales. Ha legado, como se ve, de un solo impulso hasta la medalla de primera clase.

Don Luis Johnson, pisajista meritorio y estudioso; don Marco A. Bontá, acaso la figura más prometedora y desde luego uno de los más claros valores de la actual generación de artistas chilenos, y la señorita Myriam Sanfuentes, comparten los honores de la 2.a medalla.

Se declaró desierta, en escultura, la primera medalla. Es opinión generalizada en los círculos artísticos que "El Sembrador", de don Víctor Martínez, reune méritos sobrados para optar a esa recompensa. Por lo pronto, no puede negarse que esta vigorosa escultura aventaja por más de un respecto a esculturas recompensadas con medalla de 1.a clase en torneos anteriores.

La Sección Dibujo, en que se declaró igualmente desierta la primera medalla, es en efecto algo pobre.

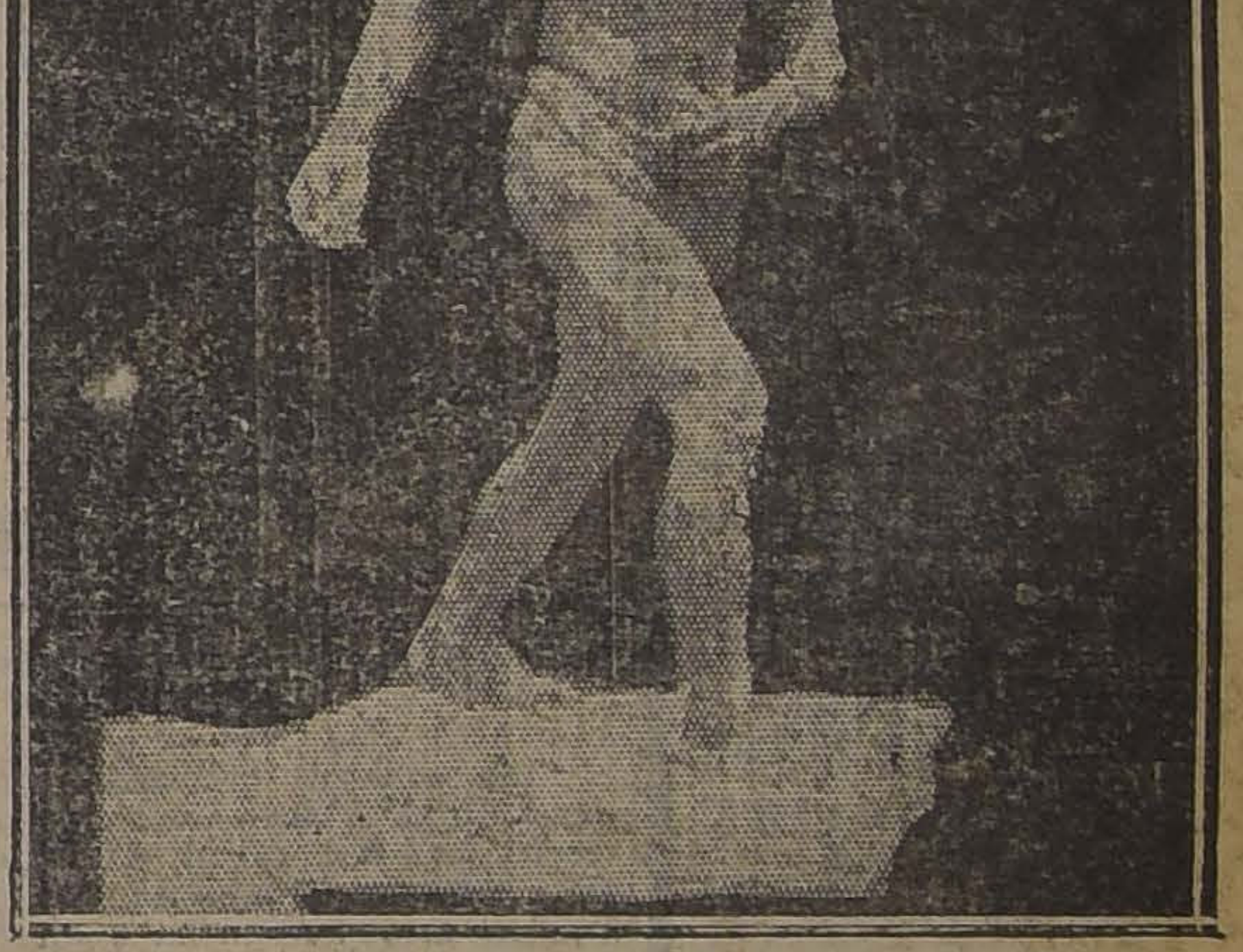

SEÑOR VICTOR MARTINEZ.— "EL SEMBRADOR", 2 a MEDALLA

SEÑOR MARCO A. BONTA,

2.a medalla, pintura

SEÑOR CARLOS OSSANDON G., "UN VETERANO". 2.a MEDALLA

SEÑOR JUVENAL RUBIO

Mención honrosa, pintura

RECOMENDAMOS a usted los vinos de la

Viña Santa Rita

MORANDE 580, SANTIAGO

Los mejores vinos para banquetes y especiales para familia, — blancos y tintos, — de las clases siguientes:

GRAN VINO DE 1906,
SAUTERNES,
RESERVADOS,
SUPERIORES,
ESPECIALES,
FAMILIAS,
CORRIENTES.

"Braden Copper Company"

Se necesitan 5 torneros competentes para Rancagua. Trabajo permanente con buenos sueldos.

8-N.

VERANO

CASA MUZARD

INAUGURACION DE LA TEMPORADA

EXHIBICION DE NOVEDADES

:: :: :: TRAJES BLUSAS :: :: ::

TEJIDOS ESPONJAS Y ORGADIS. ESTILOS DE GRAN MODA. LISOS Y BORDADOS. VELOS CREPE MAROCAIN DE HILO. BRINES, Etc

¡OPORTUNIDADES DE APERTURA!

CREPE y VELOS fantasía, a.	$ 2.90
TEJIDO JAPONES para batas	$ 3.90
VELO de hilo fantasía, lavables	$ 5.90
CEFIROS, inalterables. .	$ 4.90
CEFIROS 1|2 hilo.	$ 2.30
PERCAL para Camisas. .	$ 2.60
BRINES 1|2 hilo, fantasía	$ 2.50
DELANTALES pantalón, desde	$ 4.90

DELANTALES en brin crudo	$ 3.50
VESTIDITOS organdí . .	$ 15.90
VESTIDITOS en percal desde	$ 5.90
QUITASOLES niñita	$ 6.90
QUITASOLES finos para señoras.	$ 29.50
CALCETINES para niños.	$ 0.90
CALCETINES para hombres	$ 1.60

MEDIAS para señoras . .	$ 1.75
MEDIAS de colores para señoras	$ 2.50
MEDIAS de seda para señoras	$ 9.50
CASACAS jersey para niños	$ 12.50
TRAJECITOS para niños	$ 22.90
KIMONOS lana para señoras	$ 16.90

FAJA CORSE "GOSSARD"

Valor de 59, a

$ 39.80

CORSES NACIONALES

RECLAME!!

Modelo. Novedad . . .	$ 14.80
Modelo. Novedad . . .	$ 16.80
Modelo fino	$ 21.80

DEFUNCION

Ha fallecido nuestra querida madre y abuelita, señora

EMETERIA ASCUETO de VARAS

Sus restos serán sepultados en el Cementerio General hoy Domingo 5, a las 10 A. M.

El cortejo partirá desde su casa-habitación, San Francisco 685.

Leonor V. de Valdebenito y familia

DEFUNCION

Habiendo dejado de existir nuestro querido esposo y padre, don

Armando Gamonal Pachoco

Rogamos a sus amigos y a los nuestros, se sirvan acompañar sus restos al Cementerio General, hoy Domingo a las 10 A. M. El cortejo partirá de su casa habitación, Avenida José M. Infante N.o 1436.

Ana Lazca de Gamonal.— Jorge Gamonal P.

IN MEMORIAM

El Martes 7 de Noviembre, primer aniversario del fallecimiento de nuestra querida hijita, señorita

Aidita E. Tudela

Rogamos a nuestros parientes y amigos se sirvan asistir a una misa de requiem, que se le dirá por el descanso de su alma a las 9 1|2 A. M. en la Parroquia de la Santísima Trinidad, San Francisco esq. Suble.

Juan A. Tudela, esposa y familia.

DEFUNCION

Sociedad de Socorros Mutuos y Deportiva Empleados de Correo

Habiendo fallecido el distinguido miembro de esta institución, señor

Marcos Yáñez C.

Invitamos a todos nuestros consocios y amigos a sus funerales, que partirán del Hospital San José, hoy a las 9 A. M. Punto de reunión: puerta principal del Cementerio General, a las 8.30 A. M.

EL SECRETARIO.

DEFUNCION

Tengo el sentimiento de comunicar el fallecimiento de mi idolatrada hijita

Teresa Correa

Ruego a mis amigos, acompañarnos hoy a las 4 P. M. Alameda 2750.

Javier Correa y familia.

Permútase

$ 60,000, Chalé, sin deuda, produce 15 o|o, por cada habitación central, no tenga deudas.

GUSTAVO EGUILUZ

Natanial 190

FERROCARRILES DEL ESTADO

Se pone en conocimiento de los interesados que las propuestas públicas por **MADERAS DEL PAIS**, correspondientes al Grupo N.o 13, y cuya apertura está anunciada para el 27 de Diciembre próximo, se recibirán y abrirán no sólo en el Departamento de Materiales y Almacenes en Santiago, como dicen las bases, sino que también simultáneamente en las Administraciones de la 3.a y 4.a Zonas, en Concepción y Valdivia, respectivamente, a las 3 de la tarde de dicho día.

Los interesados podrán, igualmente, obtener las bases y antecedentes necesarios, tanto en el Departamento de Materiales y Almacenes en Santiago como en las Administraciones nombradas.

Santiago, 30 de Octubre de 1922.

6-N.

Se solicitan propuestas públicas para el 14 de Noviembre próximo, por maquinarias para un taller central de frenos que se instalará en la Maestranza Central de San Bernardo.

Bases y antecedentes, en el Departamento de Materiales y Almacenes, en la Estación de Alameda (Plaza Argentina).

Santiago, 10 de Agosto de 1922.

7-N

Se solicitan propuestas públicas para el 29 de Noviembre próximo, por 14,000 metros de cañería de fierro homogéneo 1¼" con sus respectivas coplas.

Bases y antecedentes en el Departamento de Materiales y Almacenes en la Estación Alameda (Plaza Argentina).

Santiago, 29 de Agosto de 1922.

PROPUESTAS POR ADQUISICION DE MATERIAL RODANTE EN FABRICAS NACIONALES

Se solicitan propuestas públicas para el suministro de 25 locomotoras Mikado de trocha 1 mt. y 2,000 carros de carga de trocha 1.68 mt., en un período de cinco años, material que deberá ser construído en fábricas del país, admitiéndose también proponentes que se comprometan a establecer fábricas en Chile para construir equipo ferroviario.

Las propuestas se abrirá en el Departamento de Tracción y Maestranza el 2 de Diciembre de 1922, a las 15 horas.

Solicitar Bases y demás antecedentes en dicho Departamento, Agustinas 1260.

Avisos de Vapores

Linea de Vapores González Soffia & Cia

VAPOR RAPIDO AL NORTE

El vapor nacional de pasajeros

"TALTAL"

Cap. J. T. LOPEZ, saldrá de **VALPARAISO** en viaje rápido **EL MARTES 7 DE NOVIEMBRE, A LAS 4 P. M. PARA COQUIMBO, TALTAL, ANTOFAGASTA, IQUIQUE Y ARICA.**

Recibe carga desde **EL LUNES 6 DE NOVIEMBRE.**

También recibe carga en lanchas de la Compañía, firmando los conocimientos en tierra.

PASAJEROS: Magníficas comodidades para pasajeros de Cámara y Cubierta. Elegantes y cómodos departamentos independientes con todo servicio. Cocina de primer orden, absoluta limpieza y esmeradísima atención a bordo.

Por fletes, pasajes y demás pormenores, verse con

RODRIGO DONOSO GRILLE,
Galería Alessandri 237 B.—Casilla 102.—Teléf. 2206.—Santiago

GONZALEZ, SOFFIA y Cía.
Blanco 849 nuevo, Teléf. 872.—
Valparaíso

GRACE LINE

VIAJES RAPIDOS A NUEVA YORK, VIA CANAL DE PANAMA, SIN TRASBORDO

SERVICIO DE PASAJEROS DE PRIMERA CLASE, UNICAMENTE

Salidas de Valparaíso cada Miércoles por medio, a la 1 P. M.

"SAN ELISA", sale de Valparaíso el 15 de Noviembre, a la 1 P. M., haciendo escala en Antofagasta, Iquique, Mollendo, Callao, Talara, Balboa, Cristóbal y Nueva York.

PROXIMAS SALIDAS

"SANTA LUISA", Miércoles 29 de Noviembre, a la 1 P. M.
"SANTA TERESA", Miércoles 13 de Diciembre, a la 1 P. M.
"SANTA ANA", Miércoles 27 de Diciembre, a la 1 P. M.

Por fletes y pasajes, dirigirse a sus Agentes Generales en Santiago:

GRACE Y Cía. (CHILE) S. A.

HUERFANOS N.o 1057

González Soffia & Cia.

LINEA DE VAPORES RAPIDOS DE PASAJEROS

El magnífico vapor:

"PERU"

(3,200 toneladas registro) — (Cap. H. OLSEN)

Llegará a **SAN ANTONIO EL LUNES 6 DE NOVIEMBRE** y recibirá carga para **VALPARAISO, COQUIMBO, HUASCO, TALTAL, ANTOFAGASTA, TOCOPILLA, IQUIQUE Y ARICA.**

Este hermoso vapor que hasta hace poco estuvo al servicio de la Compañía Inglesa de Vapores y que hoy día ha ingresado a la Marina Mercante Nacional, hará viajes con itinerario fijo cada catorce días, desde Valparaíso a Arica, y con las mejoras que recientemente ha recibido, tendrán los viajeros un vapor de lujo con espléndidas comodidades y esmerada atención a bordo. Los embarcadores tendrán también un vapor más para el envío de sus mercaderías con las mismas seguridades de seriedad y buen cuidado que ha tenido siempre la carga que nos han confiado en nuestros otros vapores "TALTAL" y "ANTOFAGASTA".

Por pasajes y más pormenores, ocurrir a

RODRIGO DONOSO GRILLE
Galería Alessandri 237-B.—Teléf. Ingl. 2206.— Casilla 102. Santiago

GONZALEZ, SOFFIA Y CIA.
San Antonio, y en la oficina principal Valparaíso, Blanco 849

Compañía Sud-Americana de Vapores

CARRERA RAPIDA A CRISTOBAL, en 14 días, en conexión con naves para y de Estados Unidos, Europa, etc., y en Antofagasta, Arica y Mollendo, con los trenes internacionales para y de Bolivia.

PROXIMAS SALIDAS

"AYSEN", el Miércoles 8 de Noviembre, a las 4 P. M.
"HUASCO", el Miércoles 6 de Diciembre, a las 4 P. M.
CARRERA CALETERA A PIMENTEL quincenal, con escala en la mayoría de los puertos intermedios.

PROXIMAS SALIDAS

"CACHAPOAL", el Sábado 2 de Diciembre, a las 4 P. M.
"MAPOCHO", el Sábado 16 de Diciembre, a las 4 P. M.
VAPOR CALETERO A GUAYAQUIL:
"PALENA", el Sábados 18 de Noviembre, a las 4 P. M.

WESSEL, DUVAL y Cía., Huérfanos esq. Morandé Agentes.
Cía. TRANSPORTES UNIDOS, Estado esq. Delicias. Sub-Agentes.

Sociedad Marítima y Comercial R. W. JAMES & CIA.

El nuevo y espléndido vapor nacional de pasajeros

FLORA ex CHILE

de la P. S. N. C., capitán Manuel Ossa L.

Saldrá de Valparaíso el Miércoles 8 de Noviembre, a las 4 P. M., para Coquimbo, Antofagasta, Iquique y Arica, tocando en puertos intermedios.

Por pasajes e informes dirigirse a

ANDRES SALA,

Agustinas 809, Santiago, o con los armadores, Sociedad Marítima y Comercial, R. W. James y Cía., calle Blanco 983, Valparaíso.

N-8

Soc. Anón. Com. "Braun & Blanchard"

"VALPARAISO"	En Buenos Aires,
"SANTIAGO"	En Buenos Aires,
"VALDIVIA"	Saldrá el 10 de Noviembre para Coquimbo, Antofagasta e Iquique.
"MAGALLANES"	En viaje a Arica e intermedios,
"CHILOE"	Descargando en Punta Arenas,
"ALEJANDRO"	En viaje a Antofagasta.

BANDERA N.o 180
SANTIAGO

BLANCO 957 y 959
Teléf. Ing. 1047 y Nac. 361
VALPARAISO

NAVAJAS de seguridad **SEXTOBLADE**, especial para las barbas fuertes, con 4 hojas, hay desde . . $
MAQUINITAS de afeitar todas plateadas, desde . . $
NAVAJAS de barba hay desde . . . . $
Jabón, Hisopos, Asentadores, Pasta para Navajas, etc.
Hojas Gillette y Ever Ready, todo a precios muy bajos.

Armería y Lamparería Belga de Juan S

AHUMADA 72.—MANUEL RODRIGUEZ 71.—CASILLA
SANTIAGO

EL ESTOMAGO ANTE TODO

pues los desórdenes del estómago reaccionan sobre el resto del cuerpo humano. Si los que sufren de padecimientos del estómago, ardores, eruetos, acedías, vómitos, flatos, etc., y descuidan estos síntomas, conocieran de antemano el resultado de tal negligencia, se apresurarían a remediarlo. Un estómago que funciona bien, que asimila todo el alimento, es el verdadero origen de la salud perfecta. Vigilad continuamente de cerca vuestro estómago y al menor exceso de bilis, de acidez, tomad media cucharadita de Magnesia Bisurada, que en menos de cinco minutos neutraliza la bilis y las acedías, restableciendo el funcionamiento normal. Contra la dispepsia, la indisgestión y todos los padecimientos del estómago en general, la Magnesia Bisurada, que se pone a la venta en todas las farmacias, no tiene rival; los millares de personas que la han usado darán fe de ello.

COMPRO

Casa habitación y renta, barrio central, hasta $ 170,000.

CASILLA 1026

Sociedades Anónima

Banco de Chile

Desde el Jueves 2 de Noviembre q dará a disposición del público la Sucu que este Banco abrirá en la ciudad de Javier.

Santiago, 26 de Octubre de 1922.

PEDRO A. TORRES
Director-Gerente

AVISO

COMPAÑIA NACIONAL DE FUERZA ELECTRICA

El Directorio de la primitiva Compañía Nacional de Fuerza Eléctrica, en su calidad de mandatario de los señores accionistas, según los acuerdos vigentes, tiene el agrado de comunicarles que en conformidad a los convenios celebrados con The Chilian Electric Tramway and Light Company, Limited, para la constitución de la Compañía Chilena de Electricidad, Limitada, los señores accionistas tienen derecho a suscribir hasta quinientas mil libras esterlinas de capital de la Compañía Chilena de Electricidad, Limitada, sobre las siguientes bases:

Primera.— Por cada tres libras esterlinas en acciones de la primitiva Compañía Nacional de Fuerza Eléctrica se podrá suscribir una libra del capital de quinientas mil libras esterlinas indicado.

Segunda.—Los señores accionistas deberán hacer uso de esta opción antes del 24 de Noviembre próximo debiendo inscribir sus nombres como suscriptores en las oficinas del Banco de A. Edwards y Cía., de Santiago o Valparaíso.

En el momento de anotar sus nombres, los señores accionistas enterarán en el mismo Banco el ochenta por ciento del monto de la suscripción; y el saldo en dos cuotas: una del 10 por ciento el 2 de Enero de 1923 y otra el 1.o de Abril de 1923. El entero se hará en letras de primera clase, sobre Londres, a 90 días vista, a la orden del citado Banco.

Tercera.— Por cada libra esterlina suscrita, los señores accionistas recibirán una libra esterlina en acciones ordinarias y una libra en debentures de la Compañía Chilena de Electricidad, Limitada, tan luego como se emitan las acciones y debentures de dicha sociedad.

Cuarta.— Se previene que el accionista que no concurra a hacer sus suscripciones antes del 24 de Noviembre, pierde todo derecho para hacerla.

Quinta.—Queda cerrado el Registro de accionistas desde la fecha hasta el 24 de Noviembre inclusive.

Valp., Octubre 25 de 1922.

EL DIRECTORIO

24-N

MAIZ EUREK

para ensilaje.

Porotos Soya

que rinden 20 o|o d
alimenticio.

Alfalfa de Prove

importada, vende A
de Semillas de

ADOLFO RILLO

MORANDE 7

ESTERA

REDONDAS, OVALADA
con ROSAS en colores
cios módicos
Esteras de paja y de t
sobre medida: $ 2 el
cuadrado
Totora para techos y
amarrar, por mayor y
FABRICA:
Lord Cochrane 3

COMPAÑIA DE REF
DE AZUCAR
— DE —
VIÑA DEL MA

DIVIDENDO N.o

En conformidad a lo
por el Directorio, se re
los señores Accionistas
videndo provisorio de $
neda corriente por acció
pagará por el BANCO D
LE, en ésta y en Santia
de el Martes 31 del actu
El Registro de Ac
permanecerá cerrado, desde
bado 21 hasta el Martes
actual, ambas fechas in
Valparaíso, Octubre 16 d
O. CABVALLO
Director-Gere

SOC. FABRICA NACIONAL DE ENVASES Y ENL

Se pone en conocimiento de
ñores Accionistas de la Soc
brica Nacional de Envases
zados, que por Decreto del
Gobierno, de 24 de Octubre
sente año, han sido apro
reformas que se introduje
Estatutos de la Sociedad e
ta General Extraordinaria d
nistas del 22 de Agosto p
En consecuencia, los se
cionistas que deseen su
acciones de la nueva emis
que tienen derecho en prop
una acción nueva por cada
tigua que posean, deberán
firmar la escritura del cas
taría de don Tomás Ríos
en Valparaíso, o de don
Errázuriz T., en Santiago
plazo de treinta días a c
de la fecha, debiendo paga
acto, el valor de la prim
que asciende a tres pesos p
De esta suma se deducirá
dendo de $ 1 por acción
la última Junta General
de Accionistas.
Santiago, 23 de Octubre
EL DIRECT

SOCIEDAD FABRICA NA
DE ENVASES & ENLOZ

Para los efectos de l
cabo el aumento de
acordado en la Junta
Extraordinaria de Acc
de 22 de Agosto próx
sado, se pone en cono
to de los señores Acci
de la Sociedad Fabr
cional de Envases y E
dos, que el registro de
ferencias permanecerá
do desde el 5 hasta el
Noviembre próximo
fechas inclusives y c
drán derecho para s
las nuevas accione
aquellas personas que
como accionistas en l
tros de la Compañía
Santiago, 31 de Octu
1922. EL GERENT

LA TUBERCULOSIS PULMONAR

Frecuencia de esta afección. — Es la más difundida de las enfermedades internas. — La enseñanza de la tuberculosis. — Tres grandes investigadores: Laennec, Villemin, Koch. — Civilización y tuberculización. — Un grave problema social

(Lección inaugural del curso iniciado por el Dr. Fontecilla en la Escuela de Medicina)

Gracias al amable estímulo de nuestro decano, el profesor Amunátegui, me cabe hoy la honra de iniciar este primer curso sobre tuberculosis en general y tuberculosis del pulmón en especial. Corresponderá al curso poco más o menos, a la cátedra erróneamente llamada de tisiología que existe en algunas facultades europeas y americanas y entre las cuales, la de más reciente fundación es la de París, a cargo del afamado especialista de la Charité, antiguo profesor Emilio Sergent. Creo que nuestra iniciativa resultará provechosa. Es verdad que los diversos aspectos del vasto problema de la tuberculosis se van examinando detallada y concienzudamente en las diversas etapas que comprende el curso de los estudios médicos en microbiología, el alumno conocerá el bacilo de el alumno conocerá el bacilo de Koch, aprenderá sus caracteres morfológicos, sus modos de cultivo, los métodos de aislamiento y de tinción, etc., etc., más tarde, en patología interna, verá qué enfermedades es capaz de ocasionar este mismo agente en cada una de las vísceras, pulmón, corazón, riñón. La patología externa, a su turno, le mostrará lesiones de otros órganos y en sucesión casi interminable, las diversas especialidades, dermatología, oftolmología, otología, rinologio, ginecología, etc., le hablarán de afecciones tuberculosas en los tejidos y en las regiones más diversas. Por último, la serología le hablará extensamente de la existencia de anticuerpos tuberculosos, de diversas reacciones especiales y específicas de la tuberculosis, de la instabilidad coloideal, etc. Oirá disertar una vez sobre las ventajas y otra vez sobre los peligros de la tuberculino-terapia; sobre éxitos y fracasos de sueros y vacunas de los más diversos orígenes. Al término de estas largas y accidentadas excursiones por tan vasto dominio, el estudiante siente la necesidad de que alguien le presente una síntesis de tan compleja y enorme cuestión, que alguien ordene en una concepción de conjunto este inmenso número de hechos aislados y desprenda de ellos las líneas generales que han de guiarlo en la aplicación práctica de los conocimientos. A esta necesidad y este objetivo corresponde en primer término el curso que iniciamos. Pero hay algo más.

VILLEMIN

De cada siete individuos que mueren, y en algunos países, de cada cinco individuos que mueren, hay una víctima de la tuberculosis. Más del 50 por ciento de los fallecidos por enfermedades infecciosas corresponden a la tuberculosis y de cada doce casos de tuberculosis, hay once con tuberculosis pulmonar. Esto quiere decir que entre las afecciones internas, esta última es la más común de todas.

Ahora bien, los enfermos afectados de tuberculosis pulmonar no son admitidos en los hospitales comunes y menos aún en los hospitales clínicos. De aquí resulta que los estudiantes de medicina pasan por nuestra escuela, completan sus cursos de clínica y raras, muy raras veces, por no decir nunca, reciben de sus maestros lecciones al lado de estos enfermos que van a constituir en la práctica diaria un problema permanente y muy delicado. Esto no es un defecto de nuestros profesores, sino una deficiencia de la organización hospitalaria adaptada a la enseñanza médica. A llenar este lamentable vacío tiende también el curso que hoy iniciamos.

LAENNEC

Considerando que la enseñanza de la medicina debe ser en lo posible individual, el curso comprenderá un número muy limitado de alumnos, que dividiremos en pequeños grupos. Consistirá en unas cuantas conferencias teóricas y en ejercicios prácticos al lado del enfermo y en los laboratorios de radiología y bacteriología.

Os pido disculpas por este largo preámbulo destinado a explicar el alcance y la justificación de nuestros propósitos y pasamos ahora a hacer unas cuantas consideraciones generales sobre el problema de la tuberculosis.

MEDICINA MODERNA Y ENFERMEDADES INFECCIOSAS

Las terribles epidemias que como un azote divino diezmaban a las poblaciones de antaño, han pasado a la historia. Sabemos que la viruela y la peste transformaban antes en muy pocos días a las ciudades más importantes en vastos cementerios. Hace apenas unos cuantos decenios, el cólera hizo estragos horribles en Europa y América. Nuestro país conserva aún el recuerdo doloroso de esos tristes días. Pero para el mundo civilizado estas amenazas de muertes en masas formidables han desaparecido por completo. Aun nosotros, con nuestros imperfectos y tan rudimentarios medios de defensa sanitaría y con nuestras pésimas condiciones de higiene, nos hallamos libres de estas pandemias de otra época. La fiebre puerperal, que año trás año costaba la vida a miles de parturientas, está reducida hoy a casos excepcionales. La gangrena séptica y el tétanos que en las guerras de antes eran más temibles que el fuego enemigo, se han reducido a términos muy bajos. Sólo en aquellos puntos en que era imposible el auxilio médico oportuno, han aumentado estas enfermedades en la última guerra de una manera sensible el número de muertos. Contra la difteria, tenemos a la mano una arma sumamente eficaz. La sífilis puede considerarse hoy médicamente vencida. Solamente las dificultades de carácter social y el hecho de que su propagación se halla ligada a uno de los instintos naturales de más difícil control, hacen retardar nuestra victoria definitiva sobre esta enfermedad.

En el dominio de las enfermedades infecciosas, la medicina puede mirar su obra con tranquilidad y satisfacción. Al lado de los sabios cuya fama ha llenado el mundo, está el trabajo oscuro, paciente y no menos fecundo de miles y miles de obreros anónimos cuyo esfuerzo representa en conjunto una de las glorias más puras de la inteligencia humana.

COMO VENCEMOS LAS INFECCIONES

El principio que ha servido de base para alcanzar estas victorias ha consistido en la lucha sistemática contra los gérmenes de las enfermedades y sus toxinas.

En muchos casos se logró descubrir el germen de la enfermedad, sus hábitos de vida y los venenos con que ataca al cuerpo humano. En estas condiciones era relativamente fácil establecer dentro o fuera del organismo condiciones que hicieran imposible la vida del germen o por lo menos impidiera su multiplicación. A veces se logró estimular de un modo eficaz en el cuerpo enfermo determinadas funciones de defensa contra el agente patógeno (Inmunización activa). En otros casos se pudo elevar la fuerza defensiva de los animales contra un germen determinado mediante la infección artificial y con el suero de estos animales se trató en seguida eficazmente al hombre afectado (Inmunización pasiva). Por este camino, aunque de un modo empírico, se consiguió contra la viruela una vacuna de gran valor preventivo, aun cuando no conocemos hasta hoy el agente patógeno.

Para la malaria, la sífilis, etc., se descubrieron o inventaron sustancias que, sin alterar en forma no deseable las células del cuerpo humano, son sumamente tóxicas para el agente de la enfermedad.

Resumiendo podemos, pues, decir que el problema de las enfermedades infecciosas queda reducido a una fórmula cuyo principio las abarca a todas: protección del cuerpo humano contra la acción de los agentes patógenos. Y si se eliminan aquellos casos en que se consigue destruir el germen dentro o fuera del organismo, para todas las demás enfermedades la fórmula anterior queda reducida a la siguiente: **protección del cuerpo humano mediante el estímulo de sus propias fuerzas naturales que, indirectamente, conduce a la destrucción de los germenes y neutralización de sus toxinas.**

En la lucha que podemos llamar oficial contra las epidemias desempeñan un papel decisivo las condiciones sociales y la organización higiénica de la población atacada; pero para cada individuo, tomado en particular, lo esencial siempre continúa siendo la relación que existe entre las fuerzas del germen patógeno y las defensas del organismo. Si la resistencia a la infección es muy superior, la infección es vencida sin que se desarrolle una enfermedad en el sentido clínico de la palabra. La lucha ha sido silenciosa y demasiado desigual. Aparentemente, nada ha perturbado el juego fisiológico de las diversas funciones orgánicas. Es conveniente señalar el hecho, sobre el cual insistiremos más tarde, de que esta forma de infección silenciosa, sin fenómenos clínicos y que representa una victoria fácil del organismo sobre los agentes patógenos, se produce con inmensa frecuencia y constituye, en cierto sentido, una ventaja más bien que un peligro para el hombre. Si esta lucha, en cambio, permanece indecisa durante algún tiempo, entonces aparecen a la superficie las reacciones de ataque y de defensa más o menos intensas que constituyen la enfermedad.

Algunas enfermedades infecciosas producen un aumento permanente de la resistencia orgánica y con esto una protección relativa contra nuevas infecciones. Es lo que se llama la **inmunidad adquirida.** Hay por otra parte, enfermedades infecciosas propias de los animales para las cuales el hombre es enteramente insensible. En estos casos, suponemos que el germen no encuentra en nuestro cuerpo células apropiadas, es decir, terreno fértil para su desarrollo y multiplicación. Es lo que se llama la **inmunidad natural.** Pero aún en estos casos, si introducimos artificialmente estos gérmenes no patógenos en el cuerpo humano, éste fabrica sustancias defensivas específicas, como lo demostró Much en 1914.

La enfermedad infecciosa es, pues, una lucha del microbio contra la resistencia específica de cada célula del organismo. En toda enfermedad infecciosa el curso posterior y el término del proceso dependen de la relación entre estas dos fuerzas. Esto equivale a decir que toda enfermedad infecciosa es desde el principio hasta el fin un problema de inmunidad biológica.

El conocimiento exacto de este hecho general ha conducido al éxito en nuestra lucha contra las infecciones. Aun en aquellos casos en que el resultado feliz se ha obtenido empíricamente, aun en aquellos casos en que sólo hemos luchado con medidas de higiene general, hemos aplicado, a veces sin saberlo, la fórmula que hemos señalado: se ha tratado siempre de desmejorar las condiciones de vida del germen y de mejorar la resistencia específica del hombre amenazado o atacado.

INFECCION TUBERCULOSA

Ahora bien, ¿qué ha ocurrido con la tuberculosis, que es la enfermedad infecciosa más difundida? Aparecen aquí cumplidas todas las condiciones que en otros dominios han conducido al éxito más completo.

Corresponde a Laennec (1781-1826) la gloria de haber establecido sobre bases precisas nuestros conocimientos anátomo-patológicos sobre la tuberculosis. Este médico de genio, que debía sucumbir a la edad de 35 años, víctima del terrible mal cuyo estudio lo había hecho célebre, hizo la demostración clara de la **unidad de la materia tuberculosa,** primero gris y semi trasparente **(granulación gris),** en seguida amarilla y opaca, por último purulenta. (Calmette).

"La materia tuberculosa puede desarrollarose, decía Laennec, en los pulmones y en otros órganos bajo dos formas principales: la de **cuerpos aislados** (granulación, tubérculo miliar, tubérculo crudo, tubérculo caseoso, ulceroso o cavernoso) y de infiltración". Individualizaba así los dos tipos anatómicos principales de la tuberculosis, que hoy denominados **tipo folicular** y **tipo no folicular.** Gracias al método de la auscultación inmediata del cual fué el prestigioso inventor, logró despistar en el hombre vivo la germinación de los tubérculos. La humanidad le debe el gran servicio de haber creado así el primer procedimiento científico para diagnosticar la tuberculosis pulmonar. (Calmette).

"No hay un solo órgano, decía Laennec en 1819, que se halle exento del desarrollo de tubérculos. Indicaré aquí aquellos en los cuales he encontrado, y más o menos en el orden de frecuencia: glándulas brónquicas y mediastínicas, glándulas cervicales, glándulas mesentéricas, glándulas de las otras partes del cuerpo..., la superficie del peritoneo y de las pleuras, en donde los tubérculos, pequeños y muy numerosos, se encuentran ordinariamente al estado gris y semi-trasparente, o de crudeza... en el bazo... en el cerebro..., los cuerpos vertebrales o el intervalo de sus aparatos ligamentosos; en el espesor de las costillas; en todos los otros huesos...- Los tubérculos se desarrollan en los músculos de la motilidad voluntaria más raras veces que en ninguna otra parte... Algunas veces, aunque raras, la producción de los tubérculos comienza en los órganos que acabamos de nombrar, y sobre todo en las membranas mucosas intestinales o en los ganglios linfáticos, y el desarrollo de los tubérculos en el pulmón es el producto de una erupción secundaria".

ROBERT KOCH

La naturaleza infecciosa de la enfermedad le aparecía, pues, evidente. Creía también en el parentesco estrecho de los tuberculosos pulmonares con los tubérculos de las glándulas a que damos el nombre de escrófula "y cuyo reblandecimiento, como se sabe, es seguido a menudo de una curación perfecta".

El 5 de Diciembre de 1865 el gran Villemin comunicaba a la Academia de Medicina de París sus experiencias de inoculación de los productos tuberculosos del hombre al conejo y se expresaba en los siguientes términos: **"La tuberculosis es una afección específica.** La causa reside en un agente **inoculable.** Pertenece, pues, a la clase de las enfermedades **virulentas** y debe tomar su lugar en el cuadro nosológico, al lado de la sífilis, muy cerca del muermo".

En 1882, Roberto Koch descubre el **bacilo,** al cual quedó gloriosamente ligado el nombre de este ilustre sabio.

Como dice Calmette, la primera memoria en que lo dió a conocer, es una obra maestra que el curso de los años no ha hecho envejecer. Establecía de una manera definitiva e irrefutable la etiología parasitaria de la tuberculosis: demostraba que el bacilo específico existe en el desgarro de todos los tísicos, en todos los productos tuberculosos que provienen del hombre o de los animales, en las glándulas escrofulosas, en los tumores blancos, en la enfermedad espontánea como en la enfermedad experimental.

"En adelante, concluía Roberto Koch, en la lucha contra el terrible flagelo de la tuberculosis, ya no tendremos que hacer con algo vago e indeterminado; estamos en presencia de un parásito visible y tangible, del cual conocemos ya en parte las condiciones de existencia, condiciones que aún podremos estudiar más de cerca. Sabemos que este pa existencia sino en el cuerpo del rásito no encuentra condiciones de hombre o de los animales y que no puede desarrollarse, como el bacilo del carbunclo, fuera de la economía animal, en el medio ambiente: éste es un dato muy consolador desde el punto de vista de la lucha contra la tuberculosis. Resulta de esto, que hay que esforzarse ante todo por cegar las fuentes de donde deriva la infección. Una de estas fuentes, y la principal ciertamente, es la expectoración de los tísicos, que hay que desinfectar y hacer inofensiva; de esta manera se suprimirá la mayor parte del contagio tuberculoso".

Hoy conocemos a fondo todas las propiedades biológicas del bacilo de la tuberculosis. Desde la primera y famosa experiencia de Koch en el cuy, los sabios más eminentes del mundo entero no han descansado en su afán de descubrir sustancias que nos protejan contra este bacilo o contra sus toxinas. Existe una literatura médica colosal sobre la tuberculosis humana, sobre el momento y la forma de la infección, sobre el progreso de la tuberculosis en el cuerpo humano, sobre la causa de la variabilidad de las manifestaciones tuberculosas, etc., etc. En los países civilizados se han gastado cientos de millones para defender contra la tuberculosis a las capas populares más directamente amenazadas.

CIVILIZACION Y TUBERCULIZACION

A pesar de todo, la tuberculosis avanza y hace mayor número de víctimas que cualquiera otra enfermedad. Como dice un sabio profesor de Edinbourg, Sir Robert Philip, de todas las sombras que oscurecen nuestra civilización, no hay ninguna más persistente ni más inquietante que la sombra de la tuberculosis. La tuberculización de la raza es un lunar de nuestra civilización tan avanzada. A donde quiera que los hombres se agrupen en masas más o menos grandes, aparece la tuberculosis.

Es digno de notarse el hecho de que mientras la tuberculosis se halla difundida en todos los pueblos civilizados, no existe en los pueblos primitivos. Mientras más sencilla es la vida que hace el hombre, más sano permanece. Quedan aún sobre nuestro planeta algunos rincones en que la tuberculosis es desconocida.

El flagelo sigue de cerca la marcha de la civilización. **En el mismo momento en que el salvaje que vive en la pradera o en la montaña entra a la vida civilizada, comienza su tuberculización.** Esto ha quedado plenamente demostrado en las investigaciones sobre epidemiología de los Kolmouks en las estepas de los Kalmouks y publicadas bajo la dirección de Metchnikoff, Burnet y Tarassevitch y con las observaciones del profesor Calmette relativas a la infección en las colonias francesas y según las cuales es evidente que el número de las personas infectados crece en proporción de la intensidad del comercio y de la emigración extranjera.

Y sin embargo, la ciencia ha demostrado que la tuberculosis no es esencial para la vida de un pueblo culto. Es, por el contrario, el resultado vicioso de una civilización incompleta. De esta enfermedad no son responsables las aglomeraciones humanas en sí mismas. La tuberculosis resulta de la concurrencia desastrosa de ciertas condiciones que no son esenciales para la vida civilizada colectiva, condiciones que se mantienen y perpetúan a causa de la imperfección de nuestra evolución social.

INEFICACIA DE LA LUCHA ANTI-TUBERCULOSA

¿Cuáles son las causas precisas de que hasta hoy no se hayan obtenido resultados muy apreciables en la lucha contra esta mortífera enfermedad?

Las causas son múltiples, en parte de naturaleza objetiva, es decir, derivados del carácter mismo de la tuberculosis, y en parte subjetivas, esto es, derivadas de las enormes dificultades que la vida práctica opone a una lucha eficiente contra el mal y a la insuficiencia de nuestros conocimientos y de nuestros métodos para organizar una campaña anti-tuberculosa racional y sobre bases bastantes amplias.

Las dificultades de la primera categoría son conocidas de todos. En primer lugar, la tuberculosis se halla de tal manera difundida, que la fuente principal de infección, es decir, el hombre tuberculoso, debemos considerarla como prácticamente incontrolable. Entre la o las infecciones y una afección tuberculosa en el sentido de la vida práctica, pueden trascurrir años y decenios. En este período de latencia, la infección tuberculosa a menudo sólo es posible evidenciar mediante una observación médica muy atenta y con ayuda de métodos relativamente complicados. Debemos reconocer que hoy por hoy, en la práctica médica corriente, es casi siempre imposible determinar el punto preciso en que la tuberculosis sale del estado latente para trasformarse en una enfermedad que pone en peligro la vida de la persona atacada.

En la gran mayoría de los casos, se formula el dignóstico de tuberculosis demasiado tarde, cuando ya se han lesionado órganos vitales hasta en su más grosera estructura anatómica. Sucede a veces que aún en períodos muy avanzados, en que el enfermo, a causa de su desgarro bacilífero, constituye para los demás un peligro constante, los signos subjetivos son muy pequeños. Recuerdo

EL TATTERSALL

En la FERIA, que se efectuará

El Lunes 6 de Noviembre

entre otros lotes de ganado gordo y para engorda, se rematarán:

NOVILLOS GORDOS TIPO EMBARQUE, llegados de ROSARIO, LOS ANDES Y RANCAGUA.

BUEYES Y VACAS GORDAS, llegados de MOLINA Y SAN FERNANDO.

60 VACAS GORDAS, sobresalientes, llegadas de la REPUBLICA ARGENTINA.

150 NOVILLOS MESTIZOS, de 3 años, muy preparados para engorda, llegados de FREIRE.

80 NOVILLOS DE 3 AÑOS, muy mestizos y preparados para engorda, llegados de NOS.

102 NOVILLOS DE 3 AÑOS, para engorda, llegados de TALCA.

20 BUEYES mestizos de trabajo.

40 NOVILLOS, de 2 1|2 años llegados de CAIMANES.

EL GERENTE.

YA LLEGO

NAFTA

WICO

ETIQUETA

AMARILLA

EN CAJONES

NOTA:— Llamamos la atención del público que por falta de hojalata litografiada, algunas latas de esta partida han resultado sin etiqueta estampada, pero garantizamos la legitimidad de nuestro producto.

PRECIOS DEL DIA:

$ 41.70 por Cajón puesto a domicilio

ORDENES A

West India Oil Company

Bandera 620 :: Teléfs. Inglés 2933 - 3878

CASILLA 50 D.

"Condor"

La verdadera economía

La ampolleta "CONDOR" es el resultado

de un gran estudio hecho en el Laboratorio de

(Pope de Venlo) Holanda

el principio que tuvieron que resolver fue

DURACION

Después de muchas pruebas lograron adaptarle un filamento de Tungsteno en forma espiral; por esto, todos los golpes y todas las vibraciones son amortiguados. Por esta razón le da una duración de vida desconocida. En segundo lugar

ECONOMIA

Después de un gran número de experimentos lograron encerrar en la ampolleta una especie de gas, en vez de vaico empleado hasta ahora, lo cual proporciona una ventajosa economía, mientras que la fuente de luz es más intensa y de una agradable blancura.

OFRECEMOS DE TODOS LOS TIPOS

Graham, Rowe & Co

Bandera 275

COLON

Los mejores cigarrillos con tabaco hebra.

20 cts. PAQUETE

Vidrios - Cristales - Espejos

GRAN SURTIDO

Especialidad en vidrios curvos

SCHEGGIA Y BELGERI

Teléfono 1908 - FABRICANTES - Teléfono 1988

Santiago, San Diego 185 Valparaiso, Av. Pedro Montt 331

¿THE MONARCH?

THE MONARCH es el Rey de los Cigarrillos Habanos

$ 1.20

haber examinado hace algún tiempo a un individuo, hombre de negocios, que hacía una vida muy activa y que me fué a consultar a causa de un catarro antiguo que lo hacía toser y expectorar moderadamente. Atribuía este malestar al cigarro. Con intervalo de pocos meses, a este enfermo se le habían muerto de meningitis tuberculosa dos hijos de corta edad. Examinado, compruebo signos avanzados de tuberculosis julmonar. El desgarro contenía gran cantidad de bacilos de Koch. Este hombre, sin saberlo, infectaba a su familia y a cuantos se hallaban en su vecindad.

Casos como éste son de una frecuencia increíble. Nuestro profesor de Anatomía Patológica podrá decirnos que a menudo descubre en sus autopsias lesiones avanzadas de tuberculosis pulmonar en individuos que nadie sospechaba que fueran tísicos.

Tuberculosos que representan un peligro constante de infección para los demás, encontramos empleados en todas clases de actividades. Para no hablar sino de los profesores, sobre todo de instrucción primaria, estamos en condiciones de asegurar que existen entre ellos por cientos los enfermos de tuberculosis que eliminan de la espectoración bacilos virulentos que amenazan y contaminan a los alumnos. Un sinnúmero de veces hemos examinado a estos pobres maestros atacados de tuberculosis que, a pesar de exigirles su salud un reposo absoluto, tienen que continuar enseñando y, por consiguiente, repartiendo el contagio. Los directores de la enseñanza conocen esta lamentable situación, pero no quieren o no pueden hacer nada para remediarla.

LA TUBERCULOSIS, PROBLEMA SOCIAL

Y así, a donde quiera que miremos, hallamos que la tuberculosis representa uno de los problemas sociales de más difícil solución. La tuberculosis es una enfermedad de los pobres y es una enfermedad que puede durar largos años. De aquí resultan centuplicadas las dificultades financieras tanto para el individuo como para la comunidad. ¿Cuántos millones se necesitan para ayudar económica y médicamente a todos los tuberculosos?

Y esto no es todo. El problema sería relativamente sencillo si dispusiéramos de un método que nos permitiera de una manera rápida y segura la destrucción o neutralización de las toxinas tuberculosas en el cuerpo humano, como ocurre, por ejemplo, con la difteria. O si se pudiera proteger al hombre profilácticamente contra la tuberculosis como lo hacemos contra la viruela. Pero mientras más avanzamos en el conocimiento de la tuberculosis, más nos convencemos de este hecho sumamente importante: **los procesos de inmunidad en la tuberculosis son más complicados que en ninguna otra enfermedad infecciosa.** Esta es una cuestión que valdría la pena estudiar más a fondo, porque sin su conocimiento no hay posibilidad, en lo que se refiere a la tuberculosis, de hacer una terapéutica racional. La mayor parte de las ilusiones de orden farmacológico o serológico que observamos en la práctica diaria se explican por este hecho fundamental que señalamos. Desgraciadamente no podemos entrar aquí al fondo de esta cuestión. Me bastará decir a este respecto que, hoy por hoy, todos los que realmente conocen la tuberculosis han abandonado la engañosa esperanza de hallar alguna vez un método sencillo que permita de una manera segura y rápida curar al hombre atacado de tuberculosis o de vacunarlo contra ella.

INDIFERENCIA Y FATALISMO

La gran difusión de la tuberculosis y la duración comunmente larga de la enfermedad, favorece notablemente el desarrollo de esa disposición psicológica que pudiéramos llamar nuestra adaptación a lo inevitable. Se estimula una especie de fatalismo que consiste en no tratar siquiera de reaccionar para torcer el curso de las cosas consideradas irremediables. El hombre se acostumbra a todo: aún a la más negra miseria, cuando cree que es inmodificable. Y a las miserias que nos presenta la tuberculosis día a día, estamos todos habituados. Desde niños hemos aprendido a mirarlas como totalmente inevitables. "La primera llamarada de una enfermedad infecciosa que aparece en forma epidémica, dice von Hayek, y que ocasiona algunas docenas de víctimas, produce el pánico de la población, aun cuando todos sabemos que el peligro puede ser ahogado en germen. Los cuadros de la tisis, sin embargo, la enfermedad popular más terrible, no alarman a nadie. Ya no producen ninguna especie de sensación. Constituyen, por decirlo así, el lado sombrío habitual de la vida. Y en los círculos médicos las cosas que se consideran de mejor manera. Domina por lo general el siguiente principio: o una tuberculosis es y permanece siendo inofensiva, o bien, no hay nada que hacer contra ella".

¿Se calcula la influencia retardataria que ejerce esta disposición mental en el caso que analizamos?

Otra causa que entorpece el desarrollo de la lucha anti-tuberculosa es el desaliento que se ha producido con regularidad desesperante inmediatamente después de cada uno de los grandes y memorables descubrimientos que han marcado época en la historia de la tuberculosis. El descubrimiento del agente patógeno, la preparación de sustancias de acción específica, que se decía curarían a los enfermos rápida y seguramente, las infinitas experiencias en los animales, en las cuales se ha consumido una cantidad incalculable de pacientísimo trabajo, todas estas actividades que en el dominio de las demás enfermedades infecciosas han producido en pocos años una victoria completa, han fracasado frente a la tuberculosis. A cada nuevo y a veces brillante progreso, ha seguido siempre una nueva y más completa desilusión.

ENSEÑANZA DE LA TUBERCULOSIS

Sin embargo, hoy, cuando podemos observar con más claridad el proceso completo de esta cuestión tan importante, sería un grave error que desmayáramos en el trabajo o que no apreciáramos en todo su valor el camino recorrido y los frutos alcanzados. El último decenio representa una progreso enorme en nuestro conocimiento de la tuberculosis. A través de las más apasionadas discusiones, a través de los errores que han dominado en los diversos períodos del desarrollo de estos conocimientos, a través del caos que representan una infinidad de hechos aislados, ineconexos, a veces contradictorios, se ha destacado una línea directriz que hoy abraza y comprende todo el problema de la tuberculosis Con esto estamos aún muy lejos de vencer las dificultades prácticas que hay que vencer en la lucha contra el mal, pero hemos principiado a concebir estas dificultades de una manera racional y científica. Y esto constituye, a nuestro enteder, una paso decisivo en el camino del éxito.

Esta línea directriz podría resumirse en el siguiente principio: como todas las demás enfermedades infecciosas, la tuberculosis es también, en primero y último término, un problema de inmunidad biológica.

Nuestra enseñanza tenderá sobre todo a desarrollar entre los jóvenes médicos este concepto que, aunque parezca inverosímil, está muy lejos de ser el corriente, y a adaptar su conducta práctica a esta nueva manera de ver y de apreciar la tuberculosis.

No se nos escapan las dificultades de nuestra tarea, tanto de orden material como psicológico. Se comprende que será relativamente fácil establecer una cátedra y hasta fundar una escuela en otra especialidad que presente un conjunto considerable de principios definitivamente establecidos y que se prestan para un desarrollo más o menos dogmático de la enseñanza. El objeto de la escuela es suministrar conocimientos. Para esto se prestan sólo aquellas materias que han alcanzado el carácter de hechos sólidamente establecidos y aquellos problemas cuya concepción es uniforme y para los cuales existen ya líneas directrices reconocidas por todos. Pero los problemas, en cambio, como el de la tuberculosis, que se encuentran todavía en plena e intensa evolución y cuya solución da aún lugar a las más vivas contradicciones entre los especialistas, no se han prestado jamás para una enseñanza dogmática o de escuela. Y esta es otra de las causas por qué la medicina oficial, en términos generales, ha querido más bien ignorar la enseñanza de la tuberculosis. No porque se niegue su enorme importancia, sino porque hoy por hoy resulta extremadamente difícil trasmitir a los estudiantes conocimientos que se hallan en perpetua, rápida y completa renovación. En los dominios de la tuberculosis, los "hechos" de un día, aparecen al siguiente, a la luz de nuevos conocimientos, enteramente insostenibles. La enseñanza dogmática y doctrinaria de la tuberculosis es, pues, imposible, y donde quiera que se haya intentado, ha conducido al fracaso.

Estas circunstancias, sin embargo, no nos desaniman. Nos sostiene el espíritu ampliamente comprensivo de nuestro decano y nuestra decidida voluntad de allegar un grano de arena a la solución del problema fundamental de la tuberculosis.

GRAN OCASION

$ 25,000 CADA UNA

Vendo 4 lujosas casas de renta recién terminadas, 5 piezas, 4 de servicio, hall, pieza de baño, hermosas mamparas de cristal biselado, fachada de cal y ladrillo, murallas corta-fuego, luz eléctrica y gas. Hay interesados para arrendarlas a $ 275 cada una mensual con contrato.

Verlas y llaves: CUEVAS N.o 807, casi esquina Copiapó, a una cuadra carros 12 y 28, Maestranza y Diez de Julio.

Más datos:

SAN ANTONIO 289

6-N.

MUEBLES

En cualquier estilo, antiguo o moderno, a precios que no admiten competencia, directamente de la Fábrica al interesado, tiene en existencia y construye especialmente sobre dibujos o catálogos, la

Fábrica Nacional de Muebles

SERRANO 398, ESQ. CONDOR. — TELEFONO 95-M.— CASILLA 631

FACILIDADES EN EL PAGO

PANTALONES

sobre medida, casimir de Fantasía, pura lana,

$ 50

LA NUEVA VILLA DE MADRID

SAN DIEGO 298.

N-10.

La lamparilla que se impone por su duración, buena luz y gran economía.

EN VENTA EN TODOS LOS ALMACENES ELECTRICOS

—IMPORTADORES—

MORRISON & Co.

Ahumada 65-77 Santiago

Sub-Agentes: RAAB, ROCHETTE, ROCA y Cía.

ESTADO 235

Un corsé de linda forma, muy durable y no caro se halla en el gran surtido de "La Flor del Día". SAN ANTONIO 98, ESQUINA MONEDA

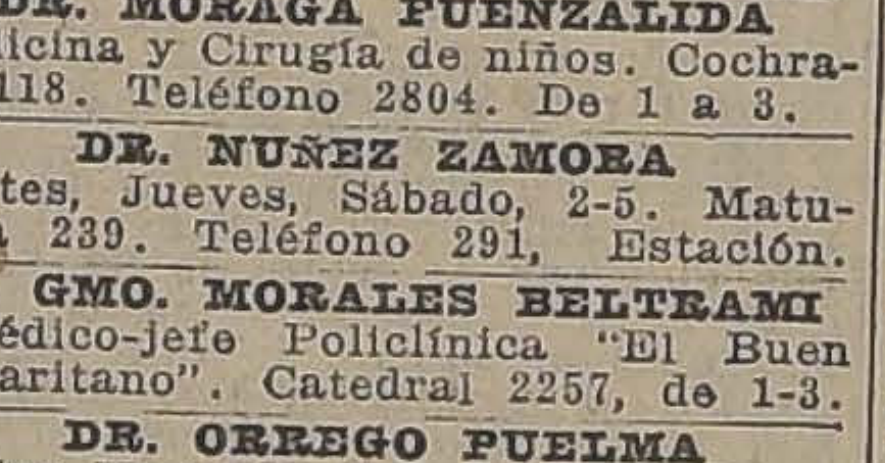

GRAN RECLAME

CALZADO

muy fino, elegante, con precios de gran réclame, se exhiben en las vitrinas de "LA FLOR DEL DIA".

6-N.

Belleza y salud

son dos conceptos inseparables, pues la salud es una con
dición imprescindible para poseer una verdadera belleza. S
la salud flaquea y se trastornan el apetito y la digestión, apa
recen en escena fenómenos como la nerviosidad, lasitud,
malestar é irritabilidad; el cuerpo y el espíritu se resentirán
notablemente de la acción nociva de dichos fenómenos, y la
belleza perderá también considerablemente. Entonces el médico
recomendará el incomparable reconstituyente SOMATOSE,
preparado de fama mundial, que hará desaparecer estos
trastornos y evitará sus lamentables consecuencias; la
prueba de ésto la constituyen los innumerables dictá
menes científicos que se han emitido sobre esta preparación.

SOMATOSE

Polvo. Líquida de sabor seco. Líquida dulc

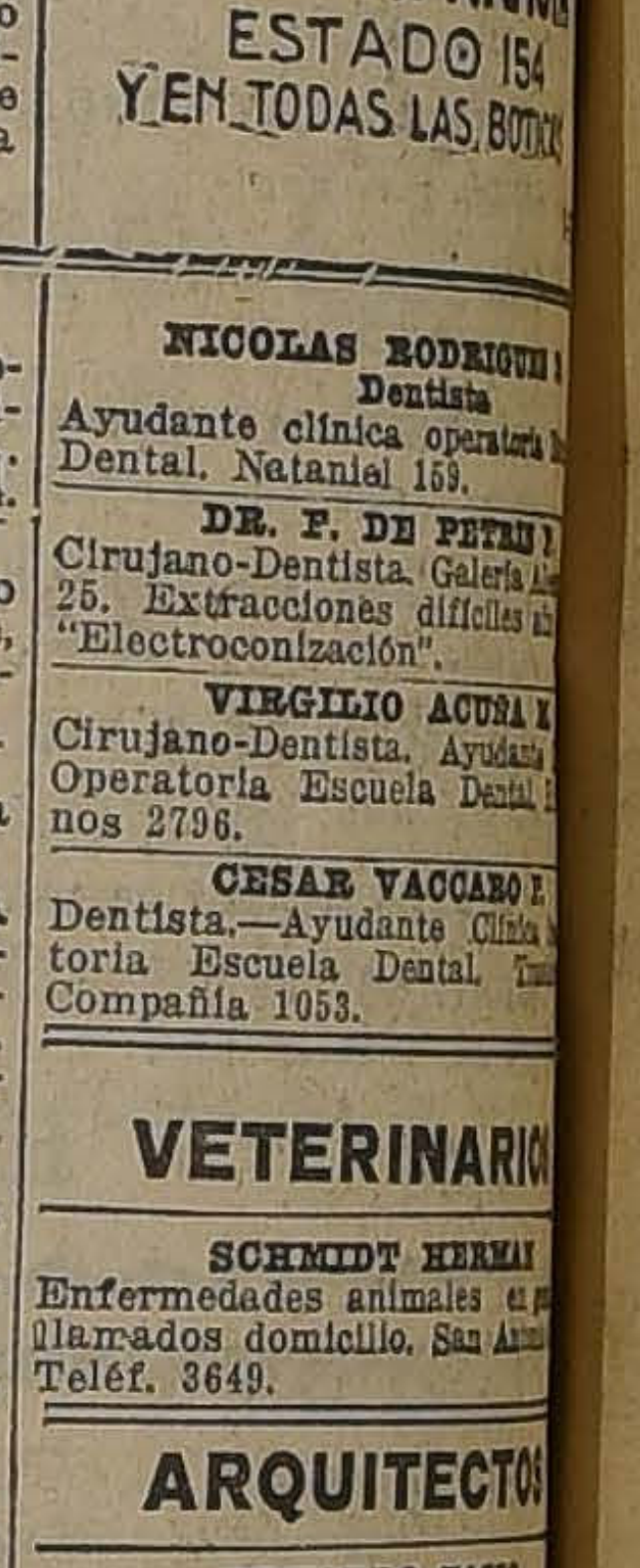

POLICALCIN

DEPOSITO JENERAL EN BOTICA FRANC

ESTADO 154

Y EN TODAS LAS BOTIC

GUIA PROFESIONAL

ABOGADOS

GABRIEL AMUNATEGUI
SALVADOR DE LA VEGA
Estudio, Morandé 235 Int. 2-6. Casilla 3091. Teléfono 1963.

ERNESTO BARROS JARPA
Atiende sus asuntos profesionales el señor Agustín Barros Jarpa, en Morandé 235.

LUIS CONSTENLA
Abogado
Morandé 450. Segundo piso. Asuntos civiles y criminales.

LUIS MALAQUIAS CONCHA S.
Asuntos civiles, criminales, accidentes, apelaciones. Compañía 1065, casilla 1088.

PEDRO DAZA BRANTES
LIVIO ROJAS A.
Morandé 440. Cas. 2513. Teléf. 2951.

ALBERTO DURAN B.
Huérfanos 1235. Of. 8. Casilla 2914.

JORGE ERRAZURIZ TAGLE
LUIS A. QUINTEROS T.
Amunátegui 301. Tel. 638. Cas. 2592.

NICANOR ELGUETA
Galería Alessandri 15-A. Tel. 586. Asuntos civiles, comerciales, mineros y criminales.

GALVARINO GALLARDO NIETO
Ahumada 168, altos. Teléfono 2343.

OSVALDO HEVIA L.
Morandé N.o 244. Casilla 1831.

JUAN ANTONIO IRIBARREN
Consultas, defensas, asuntos administrativos. Estudio: Estado 91, Oficina 25, de 2 a 6.

RAMON SEGUNDO JIMENEZ
Abogado, Galería Alessandri 17, piso segundo, 10-11, 4-6.

MANUEL MERINO E.
LUIS MERINO E.
Bandera 166. Tel. 2077. Cas. 2407. 10-11 y 4.30-6.

FIDEL MUÑOZ RODRIGUEZ. — GUSTAVO CANO PEEL. — Abogados. — Huérfanos 1153. Bolsa de Productos.

ROBERTO DEL RIO
Morandé 432, de 10-11 1|2 y 2-5 1|2.

LORENZO MONTT
AMBROSIO MONTT WILMS
Compañía 1207. Teléf. 2307.

MANUEL OLIVA
Galería Alessandri 15-A. Teléfono 3203. Juicios civiles y criminales.

BERNARDINO LEIVA
Bandera 552.

ROBERTO DE PETRIS
ARISTIDES NOVOA V.
Abogados. Galería Alessandri 25, casa 2.o piso. Teléfono 156. Casilla 4044.

ANTONIO PLANET C.
Especialmente cuestiones comerciales. Estudio: Bandera 166. Cas. 4034. Tel. Ing. 1137. 10-11 A. M. 4-6 P. M.

ALFONSO REVECO
Especialmente causas comerciales. Nueva York 59, frente edif. Ariztía.

EMILIO TAGLE RODRIGUEZ
Huérfanos 840. Tel. 2018. Atiende preferentemente asuntos comerciales y mineros, 3-4.

AUGUSTO VICUÑA SUBERCASEAUX
Abogado. Huérfanos 1719. Teléfono 1770.

LUIS FIDEL YAÑEZ
Defensor de Ausentes y de Obras Pías. Moneda 1935.

HUMBERTO YAÑEZ VELASCO
Trasladó su estudio. Agustinas 673. Tel. 1014.

EVARISTO MOLINA HERRERA
Asuntos criminales, civiles, comerciales. Particiones, apelaciones, casaciones. Compañía 1053. Cas. 1175.

NOTARIO

FERNANDO ERRAZURIZ TAGLE
Notario abogado. Bandera 845. Casilla 926, Teléf. 3824.

INGENIEROS

ALFREDO LEA-PLAZA
Santiago. Huérfanos 2334. Of. Moneda 1163. Teléf. 187.

MEDICOS

Dr. ITALO ALESSANDRINI L.
Cirugía y ginecología. Consultas: de 1-3. Merced 324. Teléf. 3555.

Dr. AMENABAR OSSA
Oculista, 14 años Europa, 3 años médico-director Hospital de Ojos condado Staford (Inglaterra). Merced 494, de 1.30-4. Teléf. 602.

Dr. ARNELLO
Cirugía, anestesia general, venéreas. García Reyes 7. De 12-3; Hospital San Vicente, 4-6.

Dr. AGUILAR
Cirugía general, ginecología, sífilis. De 1-3. San Isidro 229.

Dr. ALCAINO
Oídos, nariz, garganta, vías lacrimales. Dieciocho 257. Tel. 257. 2-5.

Dr. BARRENECHEA
Oculista y especialista en oídos, nariz y garganta. Estado 91.

Dr. ARTURO BARRAZA A.
Vías urinarias, sífilis. Puente 557. 3-6.

Dr. BISQUERT
Vías urinarias, sífilis. Moneda 859. De 3-6. Cas. 2563. Tel. 953.

Dr. JULIO BUSTOS
Médico de ciudad de Santiago. Medicina interna, niños, sífilis. Recoleta 707. De 2-4.

Dr. BORQUEZ SILVA
Estudios Europa. Pulmón, corazón, Estómago, intestinos, Rayos X. 3-6. A. Prat 80. Tel. 19. Matadero.

Dr. BRAGA CASTILLO
Rayos X. Merced 136. Tel. 1393. Consultas: de 9-10 y 1-4.

Dr. BUSTOS
Ojos, nariz, garganta. 1-4. Teléf. 2204. Merced 315.

W. E. COUTTS.
Sífilis, vías urinarias. 3-6. Tel. 1314. San Martín 372.

Dr. ALDO CONTRUCCI
Estudios Europa, medicina interna, sífilis. Agustinas 1729. 2-4. Tel. 3340.

Dr. LEONIDAS CORONA T.
Laboratorio Clínico. Delicias 868 (frente a Estado). 3-5. Tel. 2483.

Dr. CHARLIN
Profesor de enfermedades de la vista. Consultas 3-6. Compañía 2115. Tel. 2632.

Dr. RODOLFO CASTILLO S.
Oído, nariz, garganta. Consultas 2-5. Puente 558.

Dr. EDUARDO CRUZ-COKE L.
Medicina interna. Merced 305. 3.30-5.

Dr. CAMPOS MENDEZ
Medicina interna. Enfermedades y desórdenes sexuales. 10-12; Alameda 852.

Dr. CROIZET
Profesor de la Facultad de Medicina. Regresó de Europa. Consultas 1-3. Dieciocho 191. Tel. 637.

Dr. LEON CHONCHOL
Medicina general. Rayos X. Sífilis, piel, venéreas. Consultas 2-5. San Antonio 40.

LABORATORIO CLINICO
de los doctores O. Letelier G., W. Fernández B. y R. Herrera V., San Antonio 451. Cas. 2386. Tel. 3692. Leche, desgarros, etc. Cultivos. Autovacunas. Exámenes parasitológicos. Tumores.

DR. E. DAVILA H.
Estudios Europa. Medicina interna. Laboratorio, de 5 a 7. Castro 31.

IGNACIO DIAZ MUÑOZ S.
Medicina general, vías urinarias. Exámenes completos sangre, orina, 2.30-4.30. Bandera 574. Tel. 2424.

Dr. CASTAÑEDA IGLESIAS
Ex-médico residente Hospital Niños. Trasladóse Compañía 1839. Teléfono 254. De 1 1|2 a 3 1|2.

Dra. JULIA CLAVERIA
Medicina general. Niños, tratamiento del asma. Consultas: 1-3. Castro 107.

Dra. JUANA DIAZ MUÑOZ
Especialista enfermedades señoras y niños. 4-6. Delicias 858. Tel. 1715.

Dr. ROBERT DE LA MAHOTIERE
Estudios París, Berlín, Médico Hospital San Juan de Dios. Especialista enfermedades corazón. Electro cardiografía. Rayos X (Ortodiagrafía). Poligrafía. Compañía 1973. De 3 1|2 a 5. Casilla 3343.

Dr. DIMITSTEIN
Agustinas 1308, esquina Teatinos. Rayos X. Medicina general, especialmente: corazón, pulmón, estómago e hígado. 1-4. Teléfono 3848.

Dr. DIAZ VELASCO
Medicina interna, niños, sífilis, 2 a 4. Vergara 474. Tel. 236 Parque.

DR. RODRIGO DONOSO GAETE
Medicina interna. Consultas: 5.30-7. Santo Domingo 1477. Teléfono 256.

DOCTOR GEORGES DAUBAS
Consultas 2-4 1|2. Amunátegui 36. Teléf. Ingl. 3679.

DR. DODDS
Cirugía huesos, injertos óseos; cirugía cráneo-cerebral, de la médula, y nervios. Estudios EE. UU. Europa. 21 de Mayo 578.

DR. ESPINA
Rayos X. Medicina interna. Estudios Europa. Delicias 1228, esq. Gálvez. Teléf. 2102. De 1.30-4.

DR. FUENZALIDA CORREA
Cirugía, ginecología, partos. Merced 663. De 1-3.

DR. FUENZALIDA BRAVO
Profesor, éxito enfermedades de niños. Merced 560. Teléf. 1721. 2-4.

DR. FONTECILLA
Afecciones pulmonares y nerviosas. Rayos X. Delicias 1626.

DR. GARCIA COLLAO
Ojos, nariz, garganta y oídos. San Antonio 148. De 4-6.

DR. ENRIQUE GONZALEZ H.
Estudios Europa, especialmente estómago, intestinos, hígado, diabetes, obesidad, reumatismo. Ejército 644. De 1-3.

Dr. Carlos Garcés Baeza
Delicias 1276. Teléf. 3747
Laboratorio Clínico, Rayos X. Medicina interna. De 1 a 5.

DOCTOR GIANELLI
Estudios Europa Sífilis, Piel, Vías urinarias 21 de Mayo 562. Consultas de 2 a 6.

DR. ARISTIDES GONZALEZ C.
Profesor extraordinario. Obstetricia, enfermedades señoras, 1-3. Casilla 1551. Teléf. 2789. Agustinas 629.

DR. GREENE
Regresó Europa. Cirugía, Ginecología. San Martín 509, esquina Catedral. 2-4. Teléf. 2860.

GONORREA E IMPOTENCIA
Debilidad vital y gonorrea con sus afeciones prostatitis, supuraciones, por más crónicas que sean curan en pocos días, garantidas. Sistema nuevo. Dr. Winkelmann, 2 a 5. Alameda 880. Regresó de Alemania.

Dr. GARCIA DOMINGUEZ
Medicina general. Enfermedades señoras. De 2-5. San Martín 453.

Dr. FELIX DAZA BRANTES
Medicina interna. De 2 a 6. Pensionado de San Vicente.

A. ICAZA BARROS
Médico Cirujano
Santo Domingo 739. Teléf. 2809.

DR. CARLOS A. ILLANES B.
Medicina interna y enfermedades de niños. De 3-5. Castro 176.

DR. ALEJANDRO INFANTE
Enfermedades niños, médico Hospital de Niños San Luis. Consultas: 2-4. Delicias 253.

DR. ROBERTO JARAMILLO
Ejército 707. Teléfono 142, Parque.

ENFERMEDADES DE LA PIEL
Sífilis - Radioterapia
Dr. FELIX GROHNERT B.
De 2 a 6. Castro 238

DR. AGUSTIN INOSTROZA
Cirugía y Ginecología. Sífilis. De 4-6. Puente 583.

DR. GUSTAVO JIRON L.
Cirugía y Ginecología. Vergara 65. De 2 a 3.

RICARDO KUSCHEL S.
Cirugía general. De 3-4, excepción Sábados. Merced 136. Teléfono 1344.

DR. A. KORNER ANDWANTER
Estudios en Estados Unidos. Cirugía, ortopedia. Consultas: 2-4. Santo Domingo 623.

DRr. CARLOS DOREN N.
Enfermedades de señoras. Cirugía. Consultas de 1 a 4, Monjitas 538.

INSTITUTO RADIOLOGICO
Radioscopia, radiografía, radioterapia.

DR. ADOLFO KLAPLAN
Estudios Estados Unidos y Europa. Compañía 1429.

INSTITUTO SANITAS
Agustinas 1955 - Teléf. 2438
Laboratorio, Autovacunas, Rayos X. Radioterapia profunda, Luz Ultravioleta, Aplicaciones eléctricas, inhalatorio de Radium. Baños de ácido carbónico. Diatermia, Ortopedia.

DOCTOR LAVAL
Medicina interna.. Amunátegui 31. De 4-6. Domicilio: Cochrane 340.

Dr. H. LEA PLAZA
Regresó de Europa. De 2-5. Claras 693. Teléf. 3880.

DR. LABRA LETELIER
Nariz, garganta y oídos. Consultas de 2-5. Compañía 1361.

DR. TEODORO LEIBLE
Enfermedades nerviosas. Medicina interna. Rayos X. Lunes, Miércoles, 5-7; Martes, Jueves, Sábados 2-4. Olivos 794.

DR. LOIS
Trasladóse San Pablo 1236. Medicina. Cirugía, Inyecciones intravenosas. 1-4.

DR. ARMANDO LEON I
Cirujano
Compañía 1909. De 1-3. Teléfono 3846.

DRA. CORA MAYERS
Estudios Europa. Enfermedades niños y Ginecología. Ahumada 49. De 4-6. Teléf. 711.

DR. MORALES VILLABLANCA
Jefe Policlínica. Piel, sífilis, venéreas, 3-6. Galería Alessandri 24. Regresó.

Dr. JUAN MARIN
Consultas: Amunátegui 85, de 4.30 a 6| Domicilio: Nataniel 149.

DR. MEZA OLVA
Estudios Europa, Medicina interna, sífilis, 4 a 6. Dieciocho 268. Teléfono 1769. Domicilio: V. Mackenna 955. Teléfono Santa Elena 9.

DR. ITALO MARTINI Z.
Ojos, oídos, nariz y garganta. Delicias 1164. De 2 a 4 P. M.

DR. JUAN MONTENEGRO M.
Enfermedades de niños. Compañía 1770. Teléfono 2120.

PROF. B. MUÑOZ PAL.
Cirugía general. Dieciocho 250. De 3 a 4.

DR. MALBRAN
Enfermedades mentales y nerviosas. De 2 a 6. San Antonio 584.

DOCTOR MUJICA
Profesor enfermedades vista. Ojos artificiales. Consultas: 10 a 12, y 1 1|2 a 3. Recoleta 368.

DR. MOUAT S.
Ginecología, partos, ex-jefe Clínica Ginecológica Dr. Korner. Brasil 25. De 1 a 4.

DR. MELENDI[illegible]
Medicina interna. Sífilis. Merced 778, de 3-5. Domicilio: Sazie 2007. Teléfono 2246.

MANUEL MORENO
Medicina general. Particularmente pulmón, estómago, intestinos. Tratamiento especial tuberculosis pulmonar. Estudios Europa. San Francisco 155, 2 1|2 a 4 1|2.

DRA. MAGDALENA NEIRA
Medicina interna y señoras. Consultas: de 2 a 4. Delicias 145.

DR. MORAGA FUENZALIDA
Medicina y Cirugía de niños. Cochrane 118. Teléfono 2804. De 1 a 3.

DR. NUÑEZ ZAMORA
Martes, Jueves, Sábado, 2-5. Matucana 239. Teléfono 291, Estación.

Dr. GMO. MORALES BELTRAMI
Médico-jefe Policlínica "El Buen Samaritano". Catedral 2257, de 1-3.

DR. ORREGO PUELMA
Médico Hospital San Juan de Dios. De 1 1|2 a 3 1|2, Agustinas 1314.

DR. OHLERICH
Titulado Alemania, Chile, Medicina interna, enfermedades de niños. Teléfono 332. Catedral 1483.

DR. LUIS OPAZO F.
Jefe Policlínica Niños. Prof. Sanhueza. Compañía 2831. De 1-3.30.

Dra. ERNESTINA PEREZ
Estudios en Europa. Consultas de 10 a 12. Especiales en la tarde. Alameda 540.

DR. GUILLERMO PUELMA
Vicuña Mackenna 171. Teléfono 431. De 3 a 4.

DR. MARCIAL PARADA
Oídos, nariz, garganta. De 3 a 5.— Santo Domingo 831. Teléf. 3859.

DR. ALBERTO PANATT
Jefe Policlínica Prof. García Guerrero. Medicina general. Sífilis. 1.30 a 4. Teléf. 1211. Huérfanos 1819.

DR. PATIÑO MAC-IVER
Medicina interna, Niños. Sífilis, Libertad 448. De 2 a 5.

DR. DAVID PULIDO I
Enfermedades niños. Santo Domingo 1790. Teléfono 2152. De 1 a 4.

DR. PRUNES
Estudios en Europa, Jefe de Clínica: Piel, Sífilis, Venéreas. Merced 490. Casilla 2894.

DR. RICARDO PERALTA G.
Cirugía general, especialmente de niños. Compañía 1606.

PROFESOR PARDO
Cirugía y enfermedades de señoras. Consultas: 2 a 4. Ejército 119.

DR. PANTOJA
Corazón, pulmón, estómago, sífilis, 2-4, 7-8. Tel. 574. Sto. Domingo 1036.

DR. RAFAEL PEÑARANDA R.
Especialidad corazón, estómago, hígado, riñón, sífilis, venéreas. Llamados nocturnos. 2-4. Catedral 1988.

PROFESOR DR. SOTO PARADA
Laboratorio Clínico. Moneda 1035. De 2 a 6.

DR. EMILIO PETIT
Cirugía General, vías urinarias. Consultas: Dieciocho 128.

DR. JULIO PAREDES F.
Especialmente enfermedades señoras. Ginecología y cirugía abdominal. 2 a 4. Amunátegui 33.

DR. QUIROGA
Enfermedades nerviosas y mentales. Puente 583. Consultas de 2 a 5.

DR. EDUARDO DE RAMON
Cirugía. Enfermedades señoras. De 1 a 3. Agustinas 1606. Teléfono 3623.

DR. ALBERTO RAHAUSEN J.
Carmen 47. De 4-6. Tel. 3022. Riquelme 47. De 1-4. Teléf. 1642.

DR. JOEL RODRIGUEZ P.
Estudios Europa, Medicina interna, Especialmente estómago, intestinos. Rayos X. De 2-4. Amunátegui 539. Teléfono 2810.

DR. SUAREZ ALVAREZ
Oculista, jefe clínica oftalmología; 1-3. Santo Domingo 1344.

DR. SCHWAZENBERG L.
Enfermedades niños. Merced 186.— Teléfono 1344.

DR. STUARDO
Estudios Europa. Enfermedades niños, 1 a 4. Moneda 1526. Tel. 2245.

DR. SANTANDER
Estudios Europa, Corazón, riñón, sífilis, especialmente estómago, intestinos, Rayos X, Laboratorio. Alameda 2079. De 2 a 5.

DR. OSCAR PERALTA C.
Medicina general. Enfermedades señoras. Rayos X. Laboratorio. Delicias 1276. Teléfono 3747. De 1 a 2½. Residencia: Prat 671. Teléfono 194.

DR. MARCO A. SEPULVEDA R.
Laboratorio: Bandera 736. Teléfono 233. Exámenes completos: Sangre, orina, esputos, etc. Cultivos, Autovacunas. Abierto a toda hora.

DR. HELLMUTH SIEVERS W.
Médico-cirujano. Domicilio: Molina 632. San Antonio 275, 2 a 3½.

GABINETE DE MECANOTERAPIA
Instituto Superior de Educación Física. Monrandé 750. El gabinete estará a cargo del doctor H. Sievers. Consultas: Martes, Jueves y Sábado. De 4 a 5.

DR. STOLTING
Oculista. Médico recibido Alemania y Chile. Compañía 1392. De 3 a 5.

DR. TORRES TORRES
Jefe Clínica Prof. Korner. Enfermedades señoras. Catedral 1249. De 2 a 5.

DR. VEGA MACHER
Exclusivamente pulmón. Nataniel 109. 2-3½. Lunes, Miércoles y Viernes.

DR. JAIME VIDAL
Ex-Director Sanatorio San José, enfermos pulmón. Puente 557, de 3 a 5.

L. VALENZUELA DIAZ
Medicina general. Sífilis. Rayos X. De 2 a 5. Catedral 2160.

DR. VIVES BRAVO
Estudios Europa. Enfermedades niños, 2 a 4. Tel. 2896. Monjitas 317.

DR. VARGAS SALCEDO
Cirujano. Martes, Jueves y Sábado. 2 a 5. Teatinos 354. Teléf. 1060.

DR. G. E. VIDAL S.
Consultas: 4 a 6. Delicias 2646. Teléfono 245, Estación.

DR. YAÑEZ G.
Regresó de Europa. Piel, Sífilis, Venéreas. Delicias 865.

DR. VICUÑA HERBOSO
Ayudante Clínica Prof. García Guerrero, medicina interna. Especialmente enfermedades corazón. Martes, Jueves, Sábado, de 2½ a 4½. Almirante Barroso 270. Teléfono 1053.

DR. MAURICIO WEINSTEIN
Piel, Sífilis y Venéreas. Radioterapia y Luz Ultravioleta. Especializado en Europa. Agustinas 1357. De 2 a 5.

DR. WAUGH ALDUNATE
606-914. Estudios Europa. Medicina interna, Venéreas, Sífilis, Reacción Wassermann. 2-4½. Compañía 1853.

DR. WIREN
Oídos, nariz, garganta. Compañía 1606. De 2 a 3.

DENTISTAS

DR. RUBEN BUSTOS
Graduado en "Philadelphia Dental College". Larga experiencia profesional. Catedral 1280.

DR. CLODOMIRO CONTRERAS
San Antonio 451. Teléfono 3692. Horas: 9-11 y 2-6.

DR. CERDA LOPEZ
Dentista, Santo Domingo 849. Especialmente Coronas, Puentes, Porcelana. Hora fija.

DOCTOR GALLARDO GONZALES
Cirujano Dentista. Estudios Philadelphia. Consultas diurnas y nocturnas. Echaurren 26. Regresó.

PEDRO MENDEZ
Huérfanos 782. (Precios antiguos). Estudios Estados Unidos, Europa.

CLINICA DENTAL
Doctor Valenzuela Basterrica
Unica clínica atendida por médico doctor Alberto Rahausen. Cirugía general de 2 a 4. Cuatro dentistas especialistas, de 9 a 7. Riquelme 47. Teléfono 1642.

DOCTOR ROGAT
ESPECIALISTA PIORREA-ALVEOLAR
ENCIAS SUPURANTES
DIENTES MOVIBLES
BOLSA COMERCIO
OF. 212-213.

MUÑOZ LOBOS HNOS.
Extracciones sin dolor. Somnoformo, puentes, placas, tratamientos rápidos. San Diego 307-443.

RAFAEL URQUIETA S.
Dentista. Agustinas N.o 853.

NICOLAS RODRIGU
Dentista
Ayudante clínica operatoria
Dental. Nataniel 159.

DR. F. DE PETRI
Cirujano-Dentista. Galería A
25. Extracciones difíciles
"Electroconización".

VIRGILIO ACUÑA
Cirujano-Dentista. Ayudante
Operatoria Escuela Dental
nos 2796.

CESAR VACCARO
Dentista.—Ayudante Clínica
toria Escuela Dental.
Compañía 1053.

VETERINARIO

SCHMIDT HERMAN
Enfermedades animales
llamados domicilio. San An
Teléf. 3649.

ARQUITECTOS

EDUARDO TASSO
Construcciones, transforma
reparaciones. Honorarios:
to. Planos, Presupuestos.
440.

MATRONAS

ROSENDA CASTRO DE
Recibe pensionistas; inye
Atención especial.-Cochrane

CLINICA PRIVADA DE
TRICIA
Señora Reyes, matrona
Establecimiento moderno.
por dos cirujanos especialistas
cibe enfermas todas partes
Partos. Precios moderados
tas gratis. Esmeralda 6

ANA VILLAVICENC
Trasladó su consultorio a

CLINICA GINECOLOGI
Mercedes Darrigrandi, partos
ciones, inyecciones. Trabajo
especialistas. Cumming 7

CLINICA
Ana de Merino, Matrona.
Olivos 654. Recibo pensionistas

ENIBAL SILVA M.
Matrona. Se trasladó: Lord
1848.

ANA G. VARGAS BARR
Partos. Recibe pensionistas
chrane 985.

MATERNIDAD "PARTICU
Nuevo establecimiento. Recibe
sionistas. Partos, curaciones
jes, baños medicinales, inye
Consultas gratis. Arturo Pr
Turno permanente.

MATRONA BRAVO
Huérfanos 2460, entre García
y Bulnes. Gran pensionado
lar. Partos, atendidos espe
te por su propietaria o
elección de la senferma.
dades de señoras, atendidas
dicos especialistas. Pensionado
yecciones, atiende a domicilio.

Mme. E. FRAGNAUD
Matrona francesa. Manuel
647, entre Sto. Domingo y

SARA OSORIO DE GONZA
Pensionado particular para
curaciones internas. Asistencia
micilio. Rosas 1727.

PENSIONADO CRUZ
Emma de Torres, matrona
Buenos Aires. Atiende en
ca enfermas, partos desde
cibe pensionistas en espera.
go 360.

PENSIONADO "DRA. VIC
Recibe enfermas, meses,
tencia completa, partos,
no permanente. San Diego

PENSIONADO PARTICUL
Mercedes Rojas, matrona.
930. Recibe pensionistas
partes del país. Partos, inye
Curaciones internas. Atiende
tas por cartas. Consultas
Precios módicos.

CARMELA TORO G.
Partos. Asistencia toda hora
enfermas. Matucana 640.

BLANCA LETELIER
Matrona
Partos, curaciones, inyecciones
García Reyes N.o 94.

ANNA WIDEN
Masajista sueca
Atiende señoras, niños. Tra
Moneda 794. De 1 a 4.

TURF

LAS CARRERAS DE LA TARDE DE HOY EN EL CLUB HIPICO

EL ENCUENTRO FALKLAND, CHILE, MALAKOFF Y HONORIA EN EL CLASICO "VALPARAISO SPORTING CLUB"

Apreciaciones y pronósticos. — Probables montas y competidores

Resumen de los trabajos de la semana

De indiscutible mérito es la reunión que ofrece para hoy el Club Hípico.

Componen el programa, ocho interesantes pruebas, constituyendo el principal atractivo del "meet", el Clásico Valparaíso Sporting Club, sobre una distancia de 2,000 metros.

El clásico en referencia, será disputado por sólo cuatro competidores, pues Greenock no se presentará, por reciente duelo de su propietario, cuyos méritos indiscutibles hacen esperar que la carrera tenga un desarrollo y un final interesantes.

Bastará sólo decir que a disputar los $ 12,000 de recompensa, se presentará un ganador del Derby y otras varias pruebas clásicas, otro de Polla y 2.o en el Ensayo, una ganadora de Polla y por último un importado, por el que se pagó un subido precio en las ventas de Inglaterra, que aún cuando todavía no ha ganado, ha revelado condiciones para terciar con nuestros mejores elementos.

Falkland se presenta a la carrera, con todos los honores de su reciente triunfo en "La Prueba", y su triunfo en el clásico de hoy hubiera sido descartado, si hubiera mediado más tiempo entre su última presentación y la de hoy. Es problemático, que una semana, después de una carrera de 3,200 metros el hijo de Pioner pueda competir con absolutas seguridades de triunfo en una de 2,000 metros, aún cuando es ésta la distancia que más le acomoda a sus médios.

Chile, hace su cuarta presentación en nuestras pistas, habiendo en sus presentaciones anteriores, alcanzado un tercer lugar en el clásico Luis Aldunate. El pupilo del señor Gatica ha progresado visiblemente y puede producir hoy una buena performance.

Malakoff, es para nosotros el animal que en mejores condiciones se presenta a la carrera, unido a esto sus méritos sobresalientes y su honrosa campaña, lo hacen aparecer como el candidato con mayores probabilidades de triunfo.

Completa el selecto lote, Honoria, la brava hija de Burlesco y Goiselidis, prestigiada con el mejor apronte: con H. Ramírez "up" la vuelta en 2.15. Es una carta peligrosa. No hay que abandonarla.

Hechos estos breves comentarios estimamos que la carrera no debe salir de Malakoff y Falkland, orden en que los dejamos indicados.

La prueba de apertura es un steeplechase sobre 4,400 metros, que ha reunido nueve inscripciones, lo que le dará más brillo a la carrera.

Demetrio, Pérfido, Don Floro y Tártaro, son los que mayores probabilidades de triunfo llevan.

Nuestro pronóstico es Demetrio ganador. Pérfido y Tártaro, placées.

La prueba siguiente, está destinada a tres años no ganadores. El lote es modestísimo y Guernsey, Old Gin y Quilipín, son los que más probabilidades tienen de abandonar la categoría de perdedores. A ellos les confiamos la defensa de nuestro pronóstico.

A cinco competidores ha quedado reducida la 3.a carrera sobre 1,500 metros, en la que Puff, Paramé y Slogan, deberán disputarse el favoritismo del club.

Nuestras preferencias están por Puff, que día a día progresa y [illegible] prestigiado con la monta [illegible] Molina, quien lleva en Paramé una [illegible] adversaria, a la que dejamos indicada para el segundo lugar.

La prueba que ha reunido mayor número de inscripciones es la 4.a del programa, y en la que destaca Muro, después de su victoria del Miércoles último. A él lo vamos a dejar indicado para ganador. Para escoltarlo en el marcador, vamos a preferir a Rábida y Tande.

Entre Melusine, Paradox, Billy White y Alacrán, debe buscarse el ganador de la quinta carrera sobre 1,100 metros.

Al corresponder Billy White a su performance en la reunión extraordinaria del Sábado último, en la que batió a Melusine, debe ser el ganador de la carrera. En esa esperanza lo preferimos para el primer lugar. Los lugares siguientes se los encomendamos a Melusine y Paradox.

Muy bien colocado vemos a Mahmmond en los 1,800 metros del Premio Nougat. Al pupilo Stud Macul le ha correspondido un peso muy cómodo y debe estar antes que el resto de su adversarios, en quienes vemos como más peligrosos a Tetuán y Graciosa, a los que les confiamos el 2.o y 3.er lugar respectivamente.

Finaliza la reunión con un handicap sobre 1,100 metros, y del que hasta ahora han desertado seis de los quince inscritos.

La carrera se presenta muy abierta y el factor suerte es el principal para encontrar el ganador.

Sin comentarios diremos que Albeytar es nuestro gusto. Placées Borgue y Alavy.

Resumen

1.a carrera: Demetrio, Pérfido y Tártaro.

2.a carrera: Quilipín, Guernsey y Old Gin.

3.a carrera: Puff y Párame.

4.a carrera: Muro, Calembour y Rábida.

5.a carrera: Billy White, Melusine y Paradox.

6.a carrera: Malakoff y Falkland.

7.a carrera: Mahmmond, Tetuán y Graciosa.

8.a carrera: Albeytar, Borgue y Alavy.

Resumen de los trabajos efectuados en la semana por los competidores de esta tarde en el Club Hípico

PRIMERA CARRERA

TARTARO.—Jueves.—1 vuelta y 200 metros (J. Oregón) 2.40 2|5. La primera vuelta en 2.25 3|5.

SEGUNDA CARRERA

OLD GIN.—Jueves. —1,400 metros (A. Molina) 1.41 2|5 a voluntad.

HOT POINT.—Jueves.—700 metros (N. Oteiza) repetidos. La última vez en 51.

QUILIPIN.—Jueves.—1,400 metros (H. Ramíres) 1.36.

GUERNSEY. —Lunes. —1,400 metros (R. Henríquez) 1.43 al carrerón.

Jueves.—800 metros (R. Henríquez) últimos 600 en 43. Repitió 800 en 55.

SIN DUDA.—Viernes.—400 metros (D. López) 28. Siguió la vuelta suave y repitió 800 en 54 3|5.

TERCERA CARRERA

ADRIATICO. —Lunes. —1,600 metros (V. Jara) 1.53 4|5 a voluntad.

Jueves.—1,600 metros (V. Jara) 1.53.

GUITON.—Viernes.—800 metros (L. Montero) 52 2|5.

CUARTA CARRERA

RABIDA.—Viernes.—700 metros (V. Jara) 46 1|5. Completó la vuelta suave y repitió 700 en 48.

ITALICA.—Jueves.—700 metros (J. Arancibia) 47 2||5. Repitió 700 en 48.

CALEMBOUR.—Jueves.— 1,200 metros (J. Bernal) 1.23.

IRIARTE.—Viernes.—700 metros (G. Guerra) 48. Repitió 700 en 47 2|5.

VELDORA.—Jueves.—1,200 metros (C. Santander) 1.24.

QUINTA CARRERA

ASSAYE.—Viernes.—1,200 metros (aprendiz) 1.21 2|15, acompañada de Ever (G. Guerra), ganando Assaye por 2 cuerpos.

PAVLOWA.—Viernes.—700 m tros (aprendiz) 45 2|5.

BILLY WHITE.—Viernes.— 8 metros (S. Jiménez) 53.

ALITA.—Jueves.— 1,000 metr (L. A. Zamora) 1.9 3|5.

SEXTA CARRERA

CHILE.—Lunes.—1 vuelta (Verdejo) 2.17 3|5. Ultimos 1.4 lo acompañó Monleone, llegan iguales.

FALKLAND.— Viernes.— 1,0 metros (S. Jiménez) 1.7. Repi 700 en 47 3|5.

MALAKOFF.—Lunes.— 1 vuel (V. Jara) 1.21 2|5. Jueves.—1,000 metros (V. J ra) 1.7 3|5. Repitió 700 en 47.

SETIMA CARRERA

KISS ME.—Lunes.—1,600 metr (aprendiz) 1.57 2|5.

KING'S FERRY.—Jueves.—1,8 metros (M. Vera) 2.8 1|5.

OCTAVA CARRERA

PAIMPOLAISE.—Jueves.— 7 metros (aprendiz) 45 2|5.

ALBEYTAR.—Jueves.—1,000 m (A. Molina) 1.7, acompañado Rentería (J. Polanco), llegan iguales.

VAN DYCK
SPECIAL CIGARETTES
Lo mejor que se fuma
a 40 centavos
Compañía Inglesa de Tabacos

PROBABLES MONTAS Y COMPETIDORES PARA LA REUNION DE HOY EN LA TARDE EN EL CLUB HIPICO

1.a CARRERA.—4,400 METROS

Demetrio 70, Sr. C. Alarcón.
Pérfido 68, C. Miranda.
Don Floro, 66, H. Córdova.
Gravina 66, C. Pinon.
Bromuro 63, M. Gonzáles.
Tártaro 63, M. Soto.
Panizo 62, S. Rojas.
Florentino 60, J. Fernándes.
Ché 58, P. Guerrero.

2.a CARRERA.—1,600 METROS

Johnson 56, Arm. Nieto.
José Gener 56, L. A. Zúñiga.
Quilipín 56, H. Ramíres.
Old Gin 56, A. Molina.
Xanrof 56, R. Hernándes.
Guernsey 54, Alf. Silva.
Hot Point 54, N. Oteiza.
Sin Duda 54, D. 2.o Lópes.

[illegible]ARRERA.—1,500 METROS

Paramé 59, V. Jara.
Puff 58, A. Molina.
Slogan 55, E. Aguilera.
Juerga 53, H. Ramíres.
Adriático 52, no corre.
Fanfarrona 50, no corre.
Guitón 50, L. A. Zamora.
Last Gift 50, no corre.

4.a CARRERA.—1,400 METROS

Rábida 60, V. Jara.
Itálica 58, J. Arancibia.
Calembour 58, J. F. Bernal.
Iriarte 56, no corre.
Náutico 56, L. A. Zamora.
Veldora 56, C. Santander.
Bismuto 55, C. Pombet.
Francesita 54, A Garay.
Comunera 54, C. Santander.
Rintintín 54, Arm. Nieto.
Fumarola 53, P. Morales.
Victor Noir 53, G. Aravena.
Injuria 52, R. Henriques.
Antilla 51, Arm. Silva.
Muro 51, H. Ramíres.
Alava 50, no corre.
Flanders 49, C. Castro.
Furgón 48, no corre.
Tómbola 46, J. Pinto.

5.a CARRERA.—1,100 METROS

Yelcho 58, J. Vergara.
Melusine 55, Alf. Silva.
Bilanz 52, no corre.
Assaye 51, no corre.
Paradox 51, Arm. Nieto.
Verderón 51, no corre.
Alacrán 50, G. Guerra.
Pavlowa 50, L. A. Soto.
Billy White 49, H. Ramíres.
Elmore 49, L. A. Orellana.
Porridge 48, no corre.
Wintergr... 48, L. Bravo.
Alita 48, S. Jiménez.
Hesperia 46, J. Osorio.
Exhalación 45, J. Pinto.

6.a CARRERA.—2,000 METROS

Chile 59, M. Verdejo.
Falkland 59, J. M. Baeza.
Greenock, 53, no corre.
Malackoff 53, V. Jara.
Honoria 51, J. Vergara.

7.a CARRERA.—1,800 METROS

Paramé 58, no corre.
Puff 55, no corre.
Camueso 54, no corre.
Mahmond 54, V. Jara.
Velada 51, no corre.
Tetuán 50, Alf. Silva.
Frangollo 48, G. Guerra.
Graciosa 46, J. Urzúa.
Kiss Mo. 44, J. Osorio.
King's Ferry 43, M. Vera.
Jadil 41, no corre.

8.a CARRERA.—1,100 METROS

Borgue 59, E. Canales.
Pochochingue 59, no corre.
Fugitiva 57, H. Ramírez.
Paimpolaise 57, Sr. C. de Landa.
Albeytar 54, A. Molina.
Provenza 51, C. Pombet.
Edimboro 47, no corre.
Alavy 46, N. Ramíres.
Corisande 44, no corre.
Shackleton 44, no corre.
Farrutín 43, L. A. Zamora.
Filoche 43, no corre.
Papagayo 43 J. Osorio.
Molibdeno 42, J. Osorio.

HOY
Abierto hasta las 12 del día, para dar facilidad a los que no pueden disponer de tiempo mañana antes de las 12.
Adquiera su Bono de 5 pesos para alcanzar a tomar parte en el sorteo de Amortización de mañana Lunes 6.
3,107 premios, con un Premio Mayor de
20,000 PESOS
"LA PODEROSA"
TEATINOS 333
Guillermo M. Bañados y Cía.

CLUB HIPICO DE SANTIAGO

16.as CARRERAS DE PRIMAVERA
DOMINGO 5 de NOVIEMBRE de 1922

PRIMERA CARRERA.— A las 2 P. M.— Premio STEEPLECHASE DE PRIMAVERA.— 4,400 metros m|m. —Steeplechase.— Para caballos de 4 años y más que hayan corrido en saltos.— Handicap.— Inscripción: $ 35.— Premio: $ 3,500 al 1.o

PREPARADOR	DUEÑO	NOMBRE	PESO	EDAD	SANGRE	PADRE	MADRE	TRAJE DEL JINETE
A. Rodrigues	C. Klein	1 Demetrio	70	6	F	Abismo	Farans	Negra y oro por mitad; M. n. G.
L. Araya	L. Araya	2 Pérfido	68	8	1|2	Le Rappel	Sin ant.	Lacre, M. y G. moradas.
W. Fariña	J. H. Lópes	3 Don Floro	66	10	7|8	L'Aiglon	Florida	Lacre y blanco en ruedas, M. y G.
F. Villa	F. Villa	4 Gravina	66	8	19|28	Alcázar	Amparo	Amarillo, M. amar. y lac. list. G. la
E. Herrera	C. Valderrama	5 Bromuro	63	8	F	Jou Jou	Flameta IV	Heliotropo, M. blancas
C. Toro	H. Rojas	6 Tártaro	63	6	F	Olascoaga	Miss Musker	Oro, cint. azul, M. oro, G. azul
A. Luna	Sta. Luisa	7 Panizo	62	7	7|8	Pirapó	Soberbia	Lacre, M. lacre y oro list. G. lacr
J. F. Salinas	E. Caballería	8 Florentino	60	6	7|8	L'Aiglon	Florida	Celeste y colorado por mitad
L. Navarrete	E. Militar	9 Che	58	5	F	Oregón	Florida II	Negra al. oro, M. azules, G. oro.

SEGUNDA CARRERA.— A las 2,30 P. M.— Premio NITOUCHE.— 1,600 metros.— Para caballos de 3 años nacidos en el país, que no hayan ganado.— Peso: 56 kilos.— Inscripción: $ 40.— Premio: $ 4,000 al 1.o

PREPARADOR	DUEÑO	NOMBRE	PESO	EDAD	SANGRE	PADRE	MADRE	TRAJE DEL JINETE
F. Galván	Limited	1 Gómez Carrillo	56	3	F	Saint Cygne	M. Papoose	Gris perla, G. negra
E. Emeres	Los Andes	2 Johnson	56	3	F	Eclair II	Villa	Blanca, faja, braz y G. azul
A. Zúñiga	Minerva	3 José Gener	56	3	F	Eclair II	Pillita	Celeste, M. Blancas, braz. g. G. cele
L. Silva	Saint George	4 Old Gin	56	3	F	Orwin	Matutina	Verde lunares blancos, G. verde.
L. Silva	Saint George	5 Hot-Point	54	3	F	Orwin	Royal Flush	Verde lunares blancos, G. verde.
F. Guzmán	G. Ross S.	6 Quilipín	56	3	F	Brasil II	Riqueza	Azul oscuro, G. amarilla.
R. Hernándes	P. Sacco	7 Xanrof	56	3	F	Olascoaga	Peregrina II	Bronce, M. y G. morada.
I. Espinoza	Sancho	8 Guernsey	54	3	F	Mustafá	Chela II	Morado, lunares y G. oro.
J. Dalmau	Burlesco	9 Sin Duda	54	3	F	Mustafá	La Pola	Lacre alam. oro, G. lacre, coc. or

TERCERA CARRERA.—A las 3 P. M.— Premio NEVA.— 1,500 metros.—Para caballos de 3 años ganadores, que no hayan ganado más de $ 15,000 en premios.— Peso: 58 kilos.— Descargo de 3 kilos a los que no hayan ganado más de $ 10,000 y descargo de 6 kilos a los que no hayan ganado más de $ 5,000.— Inscripción: $ 30.— Premio: $ 3,000 al 1.o

PREPARADOR	DUEÑO	NOMBRE	PESO	EDAD	SANGRE	PADRE	MADRE	TRAJE DEL JINETE
E. Rodrigues	Macul	1 Parame	59	3	F	Perrier	Auvergne	Gris Perla y n. en ruedas, G. negra
A. Allen	Charlecite	2 Puff	58	3	F	Pibe	Phryne	Colorado, blanco y azul a cuadros
C. Pérez	A. Grilli	3 Slogan	55	3	F	Sir Samuel	Euménides	Verde c. lacre, M. y G. blanca
L. A. Figueroa	B. F. Bernstein	4 Juerga	53	3	F	Lost Reason	Best Girl	Rosa seca, G. esmeralda
C. Rodrigues	Solferino	5 Adriático	52	3	F	Burgomaster	Fulana	Solferino, G. verde
E. Fuentes	Ebeache	6 Panfarrona	50	3	F	Comisario	Lavabo	Verde osc. al. y G. negra
D. Vial	W. Gatica	7 Guiton	50	3	F	Siberién	F. de Cactus	Blanca, brazaletes y G. escarlata
F. Rojas	J. L. Prain	8 Last Gift	50	3	F	Barsac	Orgullosa	Naranja, M. turquesa, G. naranja

CUARTA CARRERA.—A las 3.30 P. M.—Premio NAILA.—1,400 metros.—Para caballos de 4 años y más que no hayan ganado más de 3 carreras.—Peso: 48 kilos.—Recargo de 1 kilo por cada $ 1,000 ganados en premios.—Inscripción: $ 30.—Premio: $ 3,000 al 1.o

PREPARADOR	DUEÑO	NOMBRE	PESO	EDAD	SANGRE	PADRE	MADRE	TRAJE DEL JINETE
C. Rodrigues	Ig. Valdés	1 Rábida	60	4	F	Burgomaster	Mandarina	Verde, g. rosada
David Yáñez	J. M. Errázuris	2 Itálica	58	4	F	Eclair II	Dimity	Azul, g. negra
P. Polanco	P. Polanco	3 Calembour	56	4	F	Eclair II	Florida II	Azul, m. coloradas, g. blanca
E. Molina	El Milagro	4 Iriarte	56	4	F	Etolo	Age D'or	Salmón, lunares negros, g. blan
A. Zúñiga	A. Zúñiga	5 Náutico	56	4	1|2	Siberién	Cilena	Habano, brazaletes y g. granate
A. Zúñiga	A. Zúñiga	6 Bismuto	55	7	3|4	Pissquito	Protesta	Habano, brazaletes y g. granate
P. Boncerio	Santiago	7 Veldora	56	5	31|32	Olascoaga	Pierrette	Verde crzdo., brazaletes y g. azul
F. Guzmán	Las Zorras	8 Comunera	54	4	F	Brazil II	La Commune	Colorado
Fco. Corvalán	S. Guerra	9 Francesita	54	4	F	Rolando II	Galejade	Rosada, cuello, puños y g. negra
S. Silva	Buen Ojo	10 Rintintin	54	4	F	Stolypin	Rhe	Solf., brazaletes y g. negra b. o
F. Galván	Limited	11 Fumarola	53	4	A|A	Old Boy	Source d'Amour	Gris perla, g. negra
F. Galván	Limited	12 Furgón	48	4	A|A	Old Boy	Agata	Gris perla, g. negra
Celerino Rus	C. Román	13 Victor Noir	53	4	F	Siberién	Fleur de Cactu	Azul mar., m. cereza, g. azul m. y
D. Lópes	Imperial	14 Injuria	52	4	F	Jack's Green	Riviera	Azul cielo, m. lacres, g. azul
Celerino Rus	P. Honnywell	15 Antilla	51	4	3|4	Rolando II	Holanda	Blanca y negra a cuadros
E. Herrera	Verderón	16 Muro	51	7	F	Rob Roy III	Muralla	Negra, g. verde
U. Duque	Urbión	17 Alava	50	4	F	Constant	Bacha	Salmón, m. y g. verde
E. Molina	A. Urrutia	18 Flanders	49	4	F	Pimental	Bamba	Guinda y negro listado, g. negra
A. Huerta	Botafogo	19 Tómbola	46	4	7|8	Turín	Eúscara	Chocolate, m. y g. oro viejo

QUINTA CARRERA.—A las 4 P. M.—Premio NEPIA.—1,100 metros.—Para caballos que hayan ganado más de $ 5,000.—Handicap.—Inscripción: $ 30.—Premio: $ 3,000 al 1.o

PREPARADOR	DUEÑO	NOMBRE	PESO	EDAD	SANGRE	PADRE	MADRE	TRAJE DEL JINETE
Ramón Ramires	Yelcho	1 Yelcho	58	6	1|2	Julio César	Chilena	Cobre
Darío Vial	W. Gatica	2 Melusine	55	3	F	Siberién	Miragarria	Bl., Brzl. y g. escarlata
A. Huerta	Lycaso	3 Bilanz	52	4	F	Filipo	Villa María	M., bl. y neg. en r., g. M.
R. Cárdenas	Columbia	4 Assaye	51	5	F	Barsac	Lamballe	Rosada, m. y g. blanca
Ignacio Yáñez	Ig. Yáñez	5 Paradox	51	4	F	Pibe	Chicana	Rosado y celeste listado
Ignacio Yáñez	Ig. Yáñez	6 Porridge	48	3	F	Scotland's P.	Sweet Lassie	Rosado y celeste listado
Manuel Reyes	Verderón	7 Verderón	51	5	27|32	Rayolist	Reliquia	Negra, g. verde
Pedro Polanco	E. Anguita	8 Alacrán	50	4	3|4	Rodilard	Djenan	Blanca, alamares, m. y g. oro
E. 2.o Soto	M. R. Troncoso	9 Pavlowa	50	5	7|8	Oldor	Perinola	Az. eléct., alam. oro, m. lac., g. o
José Celpa	Los Bomberos	10 Billy White	49	3	31|32	Defensor	Maya White	Blanca, faja azul, m. y g. colora
A. Zúñiga	A. Zúñiga	11 Náutico	49	4	1|2	Siberién	Chilena	Habano, brazaletes y g. granate
José Vásquez	A. Undurraga	12 Elmore	48	3	F	L'Aiglon	Fricka	Negra, g. blanca
A. Rodrigues	F. Marín	13 Wintergreen	48	4	F	Olascoaga	Noguette	Grosella estr. crema
Av. Gonzáles	G. Anguita	14 Alita	46	3	1|2	El Tango	Chilena	Oro v., c., p., bot. y g. blanca
Pedro Rojas	D. Hernándes	15 Hesperia	46	5	F	Eclair II	Ormodia	Verde, c. p. y g. canario
Fco. Poblete	Nelroco	16 Exhalacion	45	5	F	Saint Cygne	Sofisma	Verde

SEXTA CARRERA.—A las 4.30 P. M.—Premio VALPARAISO SPORTING CLUB (antes Primavera) (reglamentaria).— 2,000 metros.—Para 3 y 4 años.—Peso: 3 años, 53 kilos, 4 años, 59 kilos.—Entrada: $ 120. —Premio: $ 12,000 y un objeto de arte obsequio del Valparaíso Sporting Club al 1.o

PREPARADOR	DUEÑO	NOMBRE	PESO	EDAD	SANGRE	PADRE	MADRE	TRAJE DEL JINETE
Darío Vial	A. Gatica	1 Chile	59	4	F	Spearmint	Swiftcurrent	Blanca, brazaletes y g. negra
José Celpa	Los Bomberos	2 Falkland	59	4	F	Pioneer	Devoted	Bl., faja azul, m. y g. colorada
O. Escalante	R. López	3 Greenock	53	3	F	Eclair II	Bonnie Lassie	Morado tor., adornos y cocarda o
C. Rodríguez S.	Ig. Valdés	4 Malakoff	53	3	F	Lord Bobs	Batalla II	Verde, g. rosada
J. J. Munita	Ig. Baltra	5 Honoria	51	3	F	Burlesco	Griselidis	Granate oscuro

SEPTIMA CARRERA.—A las 5 P. M.—Premio NOUGAT.—1,800 metros.—Para caballos que no hayan ganado más de $ 30,000.—Handicap. —Inscripción: $ 35.—Premio: $ 3,500 al 1.o

PREPARADOR	DUEÑO	NOMBRE	PESO	EDAD	SANGRE	PADRE	MADRE	TRAJE DEL JINETE
E. Rodrigues	Macul	1 Párame	58	3	F	Perrier	Auvergne	G. perla y neg. en r., g. negra
E. Rodrigues	Macul	2 Mahmond	54	3	F	Retrechero	Madelón	G. perla y neg. en r., g. negra
Arturo Allen	Charlecite	3 Puff	55	3	F	Pibe	Phryne	Colorado, bl. y azul a cuadros
C. Lacalle	La Peña	4 Camueso	54	4	F	Siberién	Alohuette	Granate, m. cel., g. negra, b. oro
... ...	La Loma	5 Velada	51	5	F	Olascoaga	Gonina	Colorada, faja blanca, g. azul
A. Muños	L. A. Gonzáles	6 Tetuán	50	5	F	Turín	Huelga	Oro y neg. en r., g. negra
Carlos Morris	L. Benham	7 Frangollo	48	5	F	Orán	Carambola	Habano
Ab. Luna	R. Costaval	8 Graciosa	46	6	F	Jack's Green	Alice George	Negra, m. l. y estr. bl., g. neg. y b
L. A. Figueroa	B. F. Bernstein	9 Kiss Me	44	4	F	Pipiolo	Kissy	Rosa seca, g. esmeralda
F. Rojas	Jackson	10 King's Ferry	43	6	F	William the !	Gavarnie	Negra, m. y g. cereza
Ignacio Yáñez	Jadil	11 Jadil	41	3	F	Melbourne	Boheme	Bl., b. vde. esda., m. bl., g. v. es. b.

OCTAVA CARRERA.—A las 5.30 P. M.—Premio NUTRIA.—1,100 metros.—Para caballos que hayan ganado más de $ 5,000.—Handicap.—Inscripción: $ 30.—Premio: $ 3,000 al 1.o

PREPARADOR	DUEÑO	NOMBRE	PESO	EDAD	SANGRE	PADRE	MADRE	TRAJE DEL JINETE
R. Ramires	Yelcho	1 Borgue	59	5	7|8	Hasard	Dundrenan	Cobre
A. Muños	República	2 Pochochingue	59	4	F	Pibe	Cocarda	Oro, cruzado negro, g. lacre
C. Lacalle	La Peña	3 Fugitiva	57	4	F	L'Aiglon	Leonora	Granate, m. cel., g. negra, b. oro
A. Huerta	Constancia	4 Paimpolaise	57	6	F	Constant	Donna	Azul alam. oro, g. negra, borla o
P. J. Medina	A. Lyon P.	5 Albeitar	54	3	F	Pimental	Catherinette	Azul marino, lun. bl., g. azul
S. Silva	L. A. Lois	6 Provenza	51	5	F	Marte II	Bárbara	Bl., f. col. y neg., c. y p. col., g. ne
C. A. Gómez	C. A. Gómez	7 Edinboro	47	5	F	Hallington	Admiration	Verde, m. blancas, g. verde
E. Michaels	Viña del Mar	8 Prisca	47	3	F	Pirapó	Shylass	Azul marino, m. negras, g. blanc
C. Pérez	Tally Ho.	9 Alavy	46	4	F	Alanés	Mentirosa	Blanca y lacre en ruedas, g. azul
Darío Vial	W. Gatica	10 Corisande	44	3	F	Siberién	Cesira	Blanca, braz. y g. escarlata
J. Vásquez	Ossyris	11 Shackleton	44	3	F	Pirapó	Kaiserin	Solferino, g. oro
David Yáñez	P. Santorsola	12 Farrutín	43	4	F	Faneo	Dantasia	Granate y naranja por mitad
D. Galáz	D. Galás	13 Papagayo	43	4	F	Pirapó	Skylass	Amar., braz. y g. colorada
O. Fuenzalida	L. F. Rome	14 Molibdeno	42	5	1|2	Oldor	Sin anteo.	Negra, m. y g. salmón

PRONOSTICOS DE ALGUNOS DIARIOS Y REVISTAS PARA LA REUNION DE LA TARDE DE HOY EN EL CLUB HIPICO

Diarios y Revistas	1.a carrera	2.a carrera	3.a carrera	4.a carrera	5.a carrera	6.a carrera	7.a carrera	8.a carrera
La Nación	Demetrio Pérfido Tártaro	Quilipín Guesnsey Old Gin	Puff Paramé	Muro Calembour Rábida	Billy White Melusine Paradox	Malakoff Falkland	Mahmond Tetuán Graciosa	Albeytar Borgue Alavy
Los Tiempos	Tártaro Demetrio Pérfido	Guesnsey Old Gin Quilipín	Puff Paramé	Muro Rábida Calembour	Melusine Paradox Elmore	Malakoff Falkland	Mahmond Tetuán Graciosa	Albeytar Alavy Borgue
La Huasca	Tártaro Demetrio Don Floro	Quilipín Old Gin Sin Duda	Paramé Puff	Victor Noir Rábida Tómbola	Billy White Elmore Melusine	Falkland Malakoff	Mahmond Tetuán Graciosa	Paimpolaise Alavy Borgue
El Pronóstico	Tártaro Don Floro Demetrio	José Gener Sin Duda Old Gin	Paramé Puff	Muro Rábida Francesita	Melusine Pavlowa Alita	Falkland Malakoff	Mahmond Tetuán	Alavy Paimpolaise Albeytar
Deutsche Zeitung	Tártaro Don Floro Demetrio	Johnson Xanrof Quilipín	Last Gift Paramé Puff	Muro Francesita Rábida	Verderón Melusine Elmore	Chile Greenock	Camueso Tetuán Jadil	Pochochingue Alavy Fugitiva

"FOSFOROS CENTAURO"
DE PRIMERA CLASE
MAÑANA
LUNES 6
a toda persona que presente este aviso, se le obsequiará un paquete de estos acreditados fósforos donde sus agentes exclusivos:
Graham, Rowe y Cía.
Bandera 275

CEMENTO LEON

$ 7 el saco con saco en nuestra bodega. Análisis de la Universidad del Estado y certificados de su bondad a la disposición del público.

CORTINEZ Y BAEZA-Av. Vicuña Mackenna 32.--Teléfono 2446

HIPODROMO CHILE

LAS CARRERAS DE LA MAÑANA DE HOY

Apreciaciones y pronósticos

Con un programa interesante se ctuará la reunión de la maña- de hoy en el Hipódromo Chile. se inicia la mañana hípica con Premio Arenilla, sobre 900 me- s, que es una carrera muy indi- la para Fomina, después de las formances que ha venido pro- ciendo. Es nuestra favorita, de- do para los placées a Pasajes y a Láctea.

En la 2.a carrera sobre 900 me- s nos gusta Cara de Masa, pues ga un peso muy conveniente y en su distancia. Sus más serios migos los vemos en Turquestán Asiático, que cuentan con nues- s preferencias para los puestos uientes.

Muy modesto es el lote que dis- tará los 1,500 metros del Premio ractivo y dejando a un lado co- ntarios diremos que nuestros ndidatos son Gran Maestre, Sas- y Pillulo en el orden indicado.

Honolulu que ha estado corrien- en forma sobresaliente última- nte nos parece que es una car- de primer orden en los 900 me- s del Premio Azul y con ella s embarcamos para el lugar de nor. La defensa de los placées la encomendamos a Márida y ld Girl.

Entre Matadora, Agosto, Loto, rbonero y Rintintín debe bus- rse el ganador de los 1,500 metros del Premio Aviador. De ellos escogeremos a Loto para ganador, pues su segundo puesto detrás de Navira en 1,200 metros es altamente recomendable. Para los placées dejaremos a Rintintín y Matadora.

Octubre que atraviesa por un estado sobresaliente nos parece que es el animal indicado para adjudicarse los $ 1,500 de recompensa al ganador de los 900 metros del Premio Acero. Kilimanjaro y Saltarella son sus rivales más temibles y a ellos les confiamos la defensa de los placées.

Pone término a la reunión el Premio Ají sobre 1,500 metros, donde nos embarcaremos una vez más con Edimboro para ganador, pues a estos pesos debe ganar. Para los placées optaremos por Shackleton y Merengue II.

Resumen

1.a carrera: Fomina, Pasajes y Vía Láctea.

2.a carrera: Cara de Masa, Turquestán y Asiático.

3.a carrera: Gran Maestre, Sastre y Pillulo.

4.a carrera: Honolulu, Márida y Wild Girl.

5.a carrera: Loto, Rintintín y Matadora.

6.a carrera: Octubre, Kilimanjaro y Saltarella.

7.a carrera: Edimboro, Shackleton y Merengue II.

PROBABLES MONTAS Y COMPETIDORES PARA LAS CARRERAS DE LA MAÑANA DE HOY EN EL HIPODOMO CHILE

CARRERA. — 900 METROS
taille, 58, C. Pombet
itero, 57, G. Aravena
yuco, 56, C. Pinon
mina, 51, L. A. Orellana
madeira, 42, H. Ramírez
sajes, 48, J. Osorio.
ca Sola, 47, L. A. Zúñiga.
a Láctea, 46, S. Jiménez
plona, 45, N. Ramírez
rita, 45, J. Pinto
lene, 44, R. Henríquez.
pete, 40, A. Sánchez.

CARRERA. — 900 METROS
erata, 59, E. Canales
ra de Masa, 53, Alf. Silva
rquestán, 53, C. Pombet
glioni, 52, R. Acuña.
iático, 51, G. Aravena
sto, 50, M. Vergara
nsation, 48, J. Osorio
anders, 46, J. Pinto
la, 45, R. Henríquez
guet, 43, R. Ubilla
ntomas, 42, S. Jiménez
incipichesca, 41, M. Núñez
pa de Oro, 40, A. Sánches

CARRERA. — 1,500 METROS
rcanie, 58, Alf. Silva
aneuse, 57, A. Molina
ntille, 54, L. A. Soto
zongona, 53, L. A. Orellana
an Maestre, 53, C. Santander
ense, 51, J. Osorio
llulo, 50, H. Ramírez
sé Gener, 50, L. A. Zúñiga
Sastre, 47, J. Pinto
Tercerola, 44, N. N.
Gallion, 40, A. Sánches

4.a CARRERA. — 900 METROS
Cambio, 58, E. Canales
Costino, 57, M. Vergara
Honolulu, 56, C. Pombet
Hesperia, 56, G. Aravena
Golden Queen, 55, H. Ramírez
Wisconsin, 54, C. Santander
Márida, 53, L. A. Orelluna
Porridge, 52, A. Nieto
Wild Girl, 48, R. Ubilla
Aralar, 47, J. Osorio

5.a CARRERA. — 1,500 METROS
Matadora, 58, Alf. Silva
Agosto, 58, C. Pombet
Loto, 54, A. Garay
Carbonero, 53, G. Aravena
Rintintín, 51, H. Ramírez
Iguazú, 50, C. Santander.
Chichí, 49, D. 2.o López
Pajarita, 47, J. Pinto
Palpito, 46, J. Osorio

6.a CARRERA. — 900 METROS
Provenza, 58, C. Pombet
Kilimanjaro, 56, L. A. Orellana
Burloncillo, 54, Alf. Silva
Marialva, 53, C. Pinon
Octubre, 52, J. Osorio
Alita, 50, H. Ramírez
Ancoa, 45, S. Jiménez
Saltarella, 44, A. Sánchez.
Espina de una flor, 52, M. Núñez
Exhalación, 42, J. Pinto

7.a CARRERA. — 1,500 METROS
Poincaré, 60, no corre.
Edinboro, 52, Alf. Silva.
Frangollo, 52, L. A. Jerez
Schackleton, 51, G. Aravena.
Cara Carmen, 51, C. Pombet
Merengue II, 50, J. Osorio
Graciosa, 49, C. Santander
Eylau, 48, S. Jiménez
Tiránica, 47, N. Ramírez.
Wintergreen, 46, G. Guerra
Iriarte, 43, J. Pinto

EL REMATE DE AYER

Ante una concurrencia regular se efectuó ayer en el Tattersall del Club Hípico el remate de los productos argentinos importados por el señor Ernesto Bouquet, siendo el siguiente el resultado de la venta:

Inés Berutti, potranca zaina, nacida el 9 de Setiembre de 1920, por Your Majesty y Auf, retirada de las ventas por el señor Ernesto Bouquet, en $ 34,500.

Reina des Pres, potranca zaina, nacida el 29 de Octubre de 1920, por Polar Star y Reine Claude, retirada de las ventas por el señor Ernesto Bouquet, en $ 9,700.

Nonesuch, potrillo zaino, nacido el 11 de Octubre de 1920, por Baratiere y Nobody, adjudicado en $ 11,800, al señor Humberto Pérez.

Mentirosa, potranca alazana, nacida el 26 de Agosto de 1920, por Baratiere y Memoir, adjudicada en $ 15,000 al Stud Limited.

Buena Seña, potranca alazana, nacida el 23 de Agosto de 1920, por Baratiere y Buttercrag, adjudicada en $ 13,000 al Stud "La Confianza".

MY LORD
Cigarrillos
CON TABACO MARYLAND

PRONOSTICOS DE LA PRENSA

Club Hípico

		G.	P.
1	El Mercurio	47	156
2	El Diario Ilustrado	44	158
3	La Nación	43	156
4	Las Ultimas Noticias	42	147
5	El Pronóstico	40	152
6	La Huasca	39	147
7	Zig-Zag	34	136
8	La Patrie	34	127
9	Deutsche Zeitung	25	107

Hipódromo Chile

		G.	P.
1	El Mercurio	26	115
2	El Ilustrado	21	115
8	Las Ultimas Noticias	20	106
4	La Huasca	19	121
5	El Pronóstico	18	114
6	La Patrie	17	108
7	Zig-Zag	15	96
8	La Nación	14	113
9	Deutsche Zeitung	13	82

LUNA PARK
QUINTA NORMAL AL LADO DEL MUSEO
CENTRO DE JUEGOS Y ATRACCIONES ESTILO AMERICANO

HOY DOMINGO - Tarde y Noche
FUNCIONES POR TANDAS
Presentación de las aplaudidas artistas:
LA AMERICANITA (Coupletista argentina de 18 años).
LA GRANADINA (Bailarina española de 16 años).

CANCHA DE BAILE para 200 parejas
ORQUESTA COLOMBIANA. — BANDA
En el Luna Park funcionan variados juegos y aparatos y hay numerosos otros en construcción.
Entrada al Luna Park: $ 1.—
NOTA.— La dirección del Teatro Luna Park está a cargo del conocido actor, Pepe Puig.

HIPODROMO CHILE

13.as CARRERAS DE PRIMAVERA
DOMINGO 5 DE NOVIEMBRE DE 1922.

PRIMERA CARRERA A LAS 8.45. — Premio ARENILLA. — OmniumHandicap. — Inscripción: $ 15. — Premio: $ 1,500 al 1.o — Distancia: 900 metros

PREPARADOR	DUEÑO		NOMBRES	PESO	EDAD	SANGRE	PADRE	MADRE	TRAJE DEL JINETE
F. Peralta	Temuco	1	Bataille	58	4	15|16	Le Rappel	Cirenaica	Azul cruz oro, M. y G. azul
J. Vásquez	Suc J. T. Leyton	2	Gaitero	57	6	F	Jack's Green	Ponzoña	Amarillo claro, M. amar. c, G. tur.
C. Pinón	H. Fleureau	3	Peyuco	56	3	15|16	Lovelace	C. Turquesa	Lacre y oro en ruedas, G. oro
Art. Rodríguez	J A Rodríguez	4	Fomina	51	3	F.	Mago	Dulcimer	Azul oscuro, M. blancas, G. color.
E. Molina	D Amaro	5	Mamadeira	49	4	F	Crescendo	Ballotage	Turquesa, M. turquesa, G. marrón
Propietario	F. Villa	6	Pasajes	48	4	27|32	Constant	Meva	Amarilla, M amar. y lac. l., G. amar.
A. Zúñiga	San Vicente	7	Pica Sola	47	3	1|2	Edecán	Chilena	Morada, f. oro, M. y G. oro
P. Boncerio	A. Fontecilla	8	Vía Láctea	46	4	F	Olascoaga	Cordillere	Granate, M. coloradas, G. rosada
C. Pérez	R. Pizarro	9	Soplona	45	6	F	Oviedo	Chismera	Oro y ver. lis., M. oro y ver. lis.
J. B. Molina	R Flores	10	Lorita	45	6	3|4	L'Aiglon	La Prenda	Verde nilo, estrellas lacres
P. Polanco	Arauco	11	Xilene	44	3	1|2	Pimental	Bulgaria	Negra, M. azulinas, G. negra
O. Fuenzalida	J. A. Toro	12	Topete	40	3	F	Altanero	Chilena	Negra, M. y G. salmón

SEGUNDA CARRERA A LAS 9.15. — Premio AHUL — Omnium Handicap. — Inscripción: $ 15. — Premio: $ 1,500 al 1.o — Distancia: 900 metros

PREPARADOR	DUEÑO		NOMBRES	PESO	EDAD	SANGRE	PADRE	MADRE	TRAJE DEL JINETE
C. Ruz	C. Román	1	Sperata	59	4	1|2	Scarron	Chilena	Azul mar., M. cer., G. azul y cer.
Propietario	C. A. Gómez	2	Cara de Masa	53	4	1|2	Filipo	Chilena	Verde, M. blancas, G. verde
Sdo. Silva	L. AQ .Lois	3	Turquestán	53	6	A A	Turín	Crasher	Blanca, M. blancas, G. negra
C. Pinón	H Fleureau	4	Taglioni	52	4	F	Turín	Pimienta	Lacre y oro en ruedas, G. oro
A. Guerra	Progreso	5	Asiático	51	6	1|2	St. Andrew	Sin anteced.	Gris perla, M. gris perla, G. verde
J. Rojas	A. B. C.	6	Costo	50	5	3|4	Constant	Angina	Colorada, M. y G. negra
F. Peralta	J. Oyaneder	7	Sensation	48	3	F	Sandridge	Syd Ayres	Rosada, al. n., M. ros., G. blanca
F. Poblete	A. Urrutia	8	Flanders	46	4	F	Pimental	Bamba	Guinda y n. l., M. gul. yn. listado
Propietario	J. Donati	9	Hila	45	5	F	Etolo	Grosella	Rosado y negro en ruedas
A. Aguilera	G. Vergara B.	10	Miguet	43	5	F	Capeador	Roquette	Amarillo y neg. p. mit. G. amar.
D. Sandoval	La Granja	11	Pantomas	42	4	3|4	Faneo	Cuyanita	Naranja, M. blancas, G. negra
I. Yáñez	L. Muzzio	12	Principichesca	41	3	F	Pibe	Dogaresse	Blanca, M. verdes, G. lacre
L. Navarro	D. Yáñez	13	Pepa de Oro	40	4	7|8	Rodilard	Martha	Bl. y gul. p. m., M. bl. y verdes

TERCERA CARRERA A LAS 9.45. — Premio ATRACTIVO. — Omni um Handicap. — Inscripión: $ 20.—Premio: $ 2,000 al 1.o — Distancia: 1,500 metros

PREPARADOR	DUEÑO		NOMBRES	PESO	EDAD	SANGRE	PADRE	MADRE	TRAJE DEL JINETE
Art. Muñoz	A. Buzeta	1	Hircanie	58	3	F	Burlesco	Bombonniére	Blanca y lacre en rue., G. blanca
P. Boncerio	Santiago	2	Glaneuse	57	4	F	Burlesco	Silene	Verde c. azul, M. y G. azul
Propietario	L. Devenas	3	Gentille	54	6	F	Eclair II	Primauté	Azul, M. amarillas, G. tricolor
V. Pavez	D. Hernández	4	Rezongona	53	6	F	Rodilard	Atalaya	Verde c. canar., M. ver, G. canar.
A. Luna	Good Hope	5	Gran Maestre	53	4	F	L'Aiglon	Prin. Devota	Blanca, al. az., M. azules, G. blanca
C. Ruz	El Debut	6	Orense	51	5	F	Index	Orianda	Verde, M. ver., ani. bl., G. negra
C. A. Gómez	J. La Paz	7	Pillullo	50	4	F	Pibe	Fatinitza	Celeste, M. celestes, G. rosada
A. Zúñiga	Minerva	8	José Gener	50	3	F	Eclair II	Pillita	Celeste, M. celestes br. y G. celeste
Propietario	D. López	9	Sastre	47	4	1|2	Ogro	Chilena	Lacre, M. blancas, br. la., G. azul
J. S. Navarro	C. de Sementales	10	Tercerola	44	5	8|4	Trefle	Ilusión III	Amarilla, M. ros., G. morada osc.
A. Allen	Charlecito	11	Gallión	40	5	F	Melbourne	Calcutta	Colorada, azul y blanca a cuadros

CUARTA CARRERA A LAS 10.15. — Premio AZUL. — Omnium Handicap. — Inscripción: $ 15. — Premio: $ 2,500 al 1.o — Distancia: 900 metros

PREPARADOR	DUEÑO		NOMBRES	PESO	EDAD	SANGRE	PADRE	MADRE	TRAJE DEL JINETE
O. Mauret	Ogro	1	Cambio	58	6	1|2	Ogro	Chilena	C. de v. y oro. en r., M. y G. oro
J. Rojas	A. B. C.	2	Costino	57	4	1|2	Consta	Angina	Colorada, M. y G. negra
J. Vásquez	Progreso	3	Honolulu	56	5	F	Crescendo	Crescide	Gris perla, M. gri sperla, G. verde
P. Rojas	D. Hernández	4	Hesperia	56	5	F	Eclair II	Ormodia	Verde c. canar., M. ver. G.canario
C. Ruz	L. Luco C.	5	Golden Queen	55	4	F	Burlesco	Zinia	Azul y la. lis., M. y G. azul
E. Molina	El Milagro	6	Wisconsin	54	4	F	Olascoaga	Wansbeck	Salmón, lun. negros, G. blanca
Alej. Zúñiga	P. Sacco	7	Márida	53	4	31|32	Stolypin	Namohuna	Bronce, M. y G. morada
Propietario	I. Yáñez	8	Porridge	52	3	F	S. Pride	S. Lassie	Rosado y celeste listado
L. Navarro	E. Serra	9	Wild Girl	48	4	F	Pimental	Gala Day	Color. y amar. en rue., G. amarilla
J. Donati	S. Castillo	10	Aralar	47	5	15|128	Alcázar	Perillita	Azul y am. a cua., M. amar. G. az.

QUINTA CARRERA A LAS 10.45 — Premio AVIADOR. — Omnium Handicap. — Inscripción: $ 20. —remio: $ 2,000 al 1.o — Distancia: 1,500 metros

PREPARADOR	DUEÑO		NOMBRES	PESO	EDAD	SANGRE	PADRE	MADRE	TRAJE DEL JINETE
Art. Muñoz	L. A. González	1	Matadora	58	6	F	Le Roy d'Is	Amica	Oro y negro en rue., G. negra
C. Morris	Albión	2	Agosto	58	5	1|2	Siberién	Sin anteced.	Azul f. nar., M. azul, f. y G. nar.
F. Poblete	A. Urrutia	4	Loto	54	5	F	Fio	Lotería II	Guinda . neg. l., M. guin. G. negra
O. Mauret	Ogro	4	Carbonero	53	5	1|2	Ogro	Chilena	C. de v .y oro en r., M. y G. oro
Sdo. Silva	Buen Ojo	5	Rintintín	51	5	F	Stolypin	Rhe	Solferina, M. solf., br. y G. negra
J. R. Vigouroux	H. Pizarro	6	Iguazú	50	4	F	Jack's Green	Grosella	Azul c. y al. o., M. azules, G. oro
Propietario	J. Donati	7	Chichí	49	5	7|8	L'Aiglon	Lata	Rosado y negro en ruedas
F. Rojas	D. Hernández	8	Pajarita	47	6	F	Pirapó	Safo	Verde c. canar., M. ver., G. canario
R. Ramírez	C. E. Riofrío	9	Palpito	46	3	F	Pirapó	Soirée	Color. cruz. t., M. color. G. tur.

SEXTA CARRERA A LAS 11.15. — Premio ACERO. —Omnium Handicap. — Inscripción: $ 15. — Premio: $ 1,500 al 1.o — Distancia: 900 metros

PREPARADOR	DUEÑO		NOMBRES	PESO	EDAD	SANGRE	PADRE	MADRE	TRAJE DEL JINETE
Sdo. Silva	L. A. Lois	1	Provenza	58	5	F	Marte II	Bárbara	Blanca, M. blancas, G. negra
E. Muñoz	Piccadilly	2	Kilimanjaro	56	4	F	Julio César	Grey Lady	Tango y café listado, G. café
R. Ramírez	Suc. J. Ibáñez	3	Burloncillo	54	6	1|2	Scarron	Chilena	Gris perla, M. gris perla, G. lacre
C. Pinón	H. Fleureau	4	Marialva	53	5	F	Pioneer	La Fornarina	Lacre y oro en rue., G. oro
Propietario	C. Ruz	5	Octubre	52	5	F	Siberién	Cesira	Rosada, M. amarillas, G. negra
A. Gonzáles	R. Anguita	6	Alita	50	3	1|2	El Tango	Chilena	Cardenal, M. blancas, G. azul
J. F. Salinas	A. Pérez de C.	7	Ancoa	45	4	1|2	Alanés	Chilena	Terracotta, M. y G. terracotta
O. Fuenzalida	Cunulpa	8	Saltarella	44	6	F	Trefle	Escalerilla	Blanca, M. rosadas, G. blanca
R. Amaro	Ogro	9	Espina de una flor	42	6	7|8	Posseur	Flor de un Día	C. de v. y o. en rue., M. y G. oro
Fco. Poblete	Nelroco	10	Exhalación	42	5	F	St. Cygne	Sofisma	Verde, M. y G. verde

SEPTIMA CARRERA A LAS 11.45.—Premio AJI.—Omnium Handicap. — Inscripción: $ 20. — Premio $ 2,000 al 1.o — Distancia: 1,500 metros

PREPARADOR	DUEÑO		NOMBRES	PESO	EDAD	SANGRE	PADRE	MADRE	TRAJE DEL JINETE
Art. Muñoz	El Bosque	1	Poincaré	60	5	F	Rolando II	Galejade	Negra, f. verde, M. neg. G. verde
Propietario	C. A. Gómez	2	Edinboro	52	5	F	Hallington L.	Admiration	Verde M. blancas, G. verde
C. Morris	L. Benham	3	Frangollo	52	4	F	Orán	Carambola	Habano, M. y G. habano
J. Vásquez	Ossyris	4	Shackleton	51	3	F	Pirapó	Kaiserín	Solferina, M. solferinas, G. oro
Sdo. Silva	L. A. Lois	5	Cara Carmen	51	5	F	Charming	Cerise	Blanca, M. blancas, G. negra
R. Ramírez	A. León A.	6	Merengue II	50	6	F	Obrizo	Mermaid	Solf. ad. neg. M. solf. G. negra
A. Luna	R. Costabal	7	Graciosa	49	6	F	Jack's Green	Alice George	Negra, ad. blan., M. neg. G. bl. y n.
C. Ruz	San Crispín	8	Eylau	48	6	F	Pearl River	Berezina	Negro y amar. l., G. neg. br. oro
C. Pérez	R. Pizarro	9	Tiránica	47	6	F	Pearl River	Tiranía	Oro y v. l., M. oro y ver. l., G. oro
A. Rodríguez	F. Marín	10	Wintergreen	46	4	F	Olascoaga	Noguette	Grosella es. c., M. y G, grosella
A. Muñoz	El Milagro	11	Iriarte	43	4	F	Etolo	Âge d'Or	Salmón, lun. neg., G. blanca

PRONOSTICOS DE ALGUNOS DIARIOS Y REVISTAS PARA LA REUNION DE LA MAÑANA DE HOY EN EL HIPODROMO CHILE

DIARIOS Y REVISTAS	1.a Carrera	2.a Carrera	3.a Carrera	4.a Carrera	5.a Carrera	6.a Carrera	7.a Carrera
"La Nación"	Fomina Pasajes Vía Láctea	Cara de Masa Turquestán Asiático	Gran Maestre Sastre Pillullo	Honolulu Márida Wild Girl	Loto Rintintín Matadora	Octubre Kilimanjaro Saltarella	Edimboro Shackleton Merengue II
"Los Tiempos"	Fomina Mamadeira Peyuco	Cara de Masa Turquestán Flanders	Glaneuse Pillullo Orense	Aralar Golden Queen Honolulu	Carbonero Agosto Rintintín	Octubre Kilimanjaro Saltarella	Merengue II Eylau Iriarte
"La Huasca"	Fomina Pasajes Lorita	Turquestán Asiático Cara de Masa	Sastre Pillullo Gran Maestre	Márida Honolulu Golden Queen	Loto Rintintín Agosto	Octubre Kilimanjaro Ancoa	Shackleton Edimboro Eylau
"El Pronóstico"	Fomina Pasajes Xylene	Asiático Sperata Sensation	Gran Maestre Gentille Glaneuse	Honolulu Márida Aralar	Loto Rintintín Pálpito	Octubre Marialva Ancoa	Merengue II Edimboro Wintergreen
"Deutsche Zeitung"	Peyuco Fomina Gaitero	Asiático Sensation Pepa de Oro	Gentille Orense Hircanie	Honolulu Márida Aralar	Carbonero Chichí Matadora	Octubre Marialva Ancoa	Poincaré Iriarte Graciosa

Oportunidad Unica

Lienzos Gran Ocasión

Liquidamos 1,000 piezas de lienzo, lijeramente averiado, muy buena clase, en 95 ctm. de ancho la

PIEZA de 40 yds.	$ 58.—
Por metro	1.60
LIENZO Inglés lavado pieza de 40 yds. $ 36, el mt.	1.—
LIENZO medio hilo marca XXXX, pieza de 40 yds. $ 88, metro	2.40

Creas para Sábanas

CREA Inglesa en 185 ctm. de ancho, el metro	3.25
CREA Grano de Pólvora en 160 ctm. de ancho, el mt.	4.—
CREA Grano de Oro, en 200 ctm. de ancho, el mt.	5.50
CREA imitación hilo en 235 ctm. de ancho, el mt.	7.50

Organdí

ORGANDI Bordado en 120 ctm. de ancho, dibujos de gran novedad el metro, desde	9.80
ORGANDI liso, la mejor calidad, en 120 ctm. de ancho, el metro	4.—
ESPONJAS de un color, buena clase, lindo surtido colores, el metro	6.80
ESPONJAS fantasía en 15 colores de gran moda, el metro	8.50

Géneros de Lana

GABARDINAS pura lana en 135 ctm. de ancho, el mt.	17.80
POPELINAS pura lana, en colores de moda, el metro	12.—
SARGA negra pura lana, el mt.	6.—

Casimires para Caballeros

CASIMIR Inglés pura lana, el metro	18.—
CASIMIR a lista, en fondo negro y azul, el metro	15.—
CASIMIR Inglés fantasía peinado, lo más fino, el metro	38.—

Brines Crudos

BRIN crudo para delantal, el metro	1.80
BRIN crudo en 90 ctm. de ancho, el metro	2.50
CEFIROS en fondo oscuro, el metro	2.25
CEFIROS de hilo, apropiado para camisa, el metro	2.80

Tocuyos

TOCUYO lavado, pieza de 40 yardas $ 34, el metro	0.90
TOCUYO americano para sábanas, pieza de 40 yds. $ 38 el metro	1.10
TOCUYO para sábanas en 80 ctm. de ancho, pieza de 40 yardas $ 46, el metro	1.30

Percala para Vestidos

LIQUIDAMOS un gran lote de percala con pequeñas averías al bajo precio de mt.	1.20

Crea Cruda para Sábanas

CREA cruda para sábanas en 165 ctm. de ancho, el mt.	3.80
CREA cruda superior en 185 ctm. de ancho, el mt.	6.—
CREA cruda clase extra en 200 ctm. de ancho, el mt.	6.50

Sábanas de Crea

SABANAS de crea para una plaza, c|u	8.—
SABANAS de crea cruda par una plaza, c|u	5.80
SABANAS de crea cruda para una plaza y media	6.80
FUNDAS de buen lienzo, c|u	2.—
SERVILLETAS de buen damasco la doc.	11.—
DAMASCO para mantel, en 160 ctm. de ancho, el mt.	7.—

Ocasión

TOCUYO asargado, marca Puente, pieza de 40 yardas, $ 64, el metro	1.80
COTI para colchón en 140 ctm. de ancho, el mt.	5.—
PAÑUELOS de rebozo, Escoceses en pura lana, buen tamaño c|u	10.80
CORSEES modelos nuevos, desde	10.50

Recomendamos a las señoras, antes de hacer sus compras consulten precios en

"LA ADUANA"

BANDERA 770, CASI ESQUINA SAN PABLO - CASILLA 528

CASIMIRES

GRAN DEPOSITO, RECIBIO BONITO SURTIDO DE CASIMIRES INGLESES Y VENDE A PRECIOS MUY BARATOS
VENTAS POR METROS
BANDERA 502, ESQUINA CATEDRAL
N-9

El mejor jabón de tocador que se encuentra en el país es el exquisito
Jabón Higiénico Especial
(EL REUTER CHILENO)
En venta en todas las buenas Boticas, Tiendas y Paqueterías.
Por mayor: Compañía Industrial, Santiago.

FIERRO en BARRAS
Pernos, tuercas y remaches
Aceros para Herramientas
para minas, resortes, etc. etc.
OFRECEN
BALFOUR, LYON y Cía.
AGUSTINAS 1185
I-N.

DEPORTES

OOT-BALL

ión de hoy en la cancha Badminton

V. RAAB RECOLETA— A Y HOGAR C. LIGA NACIONAL

ardo de hoy se verificará ampo de juegos ubicado ta una lucida reunión. 3|4 P. M., se medirán cuentro final de la Divimedia los conjuntos del del Raab Recoleta. Estos elencos igualaron pos dos tantos el Domingo

rá el señor Luis A. Mar-

ado el encuentro anterior a un partido de práctica cuadro seleccionado de la y el Patria y Hogar F. C. el árbitro señor Alamiro los cuadros se presentarán

Nacional
Oñate
Salfate Martínez
cado Cáceres Trejo
reno Palominos M. Díaz
Gutiérrez
O
L. Cáceres
ezas J. Rubio J. González
arte Pacheco Guajardo
bedo Germain Abarca
Santibáñez
Patria y Hogar

mo se sabe, la Nacional se rá para intervenir en los mos entreciudades con la Li- Higgins de Rancagua, Liga llanes, de Valparaíso.

valor de la entrada a cancha fijado en la suma de cua- centavos.

la cancha Peñalolén

ENCUENTROS OFICIALES HOY DE LA LIGA ARRIETA

se jugará en la cancha de lolén, bajo las órdenes del señor Carlos Fanta, la par- de definición por el trofeo isco de B. Echeverría entre clubs Guindos y Valparaíso

vencedor de este lance será mpeón de la Liga y deberá di- supremacías con los vence- de las otras Ligas en el onato que organizará el Con- Local para el fin de tempo-

mo preliminar se definirá la nda serie entre los equipos Sporting II y Guindos II, bajo órdenes del señor Víctor Valnos.

ORNING STAR F. C.—Los fures de los tres equipos de esta tución se reunirán a las 10 M. de hoy en Independencia a fin de resolver sobre la seón de los dos cuadros que etirán contra el Baquedano Melipilla.

LTA TENSION F. C.—Se ha nizado últimamente un nuevo atlético en la Sección Consción Cables de la Cía. Chilena Electricidad Ltda.

Su Directorio es el siguiente: R. A. James, presidente honorario; Rob. Libilah, presidente; E. Fennick, vice-presidente; Humberto Leiva, secretario; Jorge Smith, tesorero; Luis Molina, José Dora, José Morales y Luis Soto, directores; Roque Fennick, utilero, y A. Novoa capitán.

ALMIRANTE SIMPSON F. C.—Los socios de esta institución celebrarán junta general hoy, a las 10.30 A. M., en Castro 466, casita para confeccionar la lista de socios morosos que se remitirá al Consejo Local.

EL INTERESANTE ENTRECIUDADES DE HOY EN LA CANCHA INDEPENDENCIA N.o 1

A LAS 4 P. M. SE MEDIRAN LOS CONJUNTOS SELECCIONADOS DE LOS ANDES Y DE LA ASOCIACION SANTIAGO

Como preliminar el Borgoño y el Audax Italiano definirán la competencia por la Copa Chile, como vencedores de las series Uruguay y Argentina

Entusiasmo que despierta la reunión en nuestros círculos deportivos

El acontecimiento deportivo que tendrá por escenario en la tarde de hoy el hermoso terreno oficial de la Asociación Santiago, cancha Independencia N.o 1, ha logrado preocupar vivamente a nuestros aficionados. El público, ávido siempre de encuentros de verdadero interés, en que se vea juego limpio y caballeroso, sin notas discordantes, se sentirá, seguramente, ampliamente satisfecho después de la jornada que anunciamos.

JOSE PARDO.
el rápido puntero derecho de Santiago

Antecedentes de los cuadros de Los Andes y Santiago

La actuación de cada uno de los hombres que forman el equipo de la institución decana de la capital es suficientemente conocida de todos nuestros deportistas, y creemos no equivocarnos si decimos que es difícil superarles en el país, tanto en su juego individual como de conjunto. Basta recordar el memorable encuentro sostenido por este cuadro, incompleto entonces, con el equipo internacional chileno, cuando este último se encontraba en el apogeo de su verdadera potencialidad, la que no conservó desgraciadamente en el exterior por muchas circunstancias, para comprender el anhelo de nuestros aficionados por verle desempeñarse en la capital frente a un rival que dentro de toda corrección y cultura, viene dispuesto a triunfar o a vender cara su derrota.

La Liga Andes proporcionó hace pocos años una sonada sorpresa venciendo en buena lid al cuadro de la Asociación. ¿Quién puede asegurarnos que hoy no se encuentre cerca de repetir tal hazaña? Se trata de un conjunto homogéneo, rápido, muy combinador, que cuando puede presentarse completo — como sucederá en esta ocasión,— es siempre un contendor peligroso con el cual ningún rival puede sentirse seguro. En el lance que recordamos, pudimos observar en los jugadores andinos mucho de esa escuela de los grandes cuadros suramericanos, escuela hecha de inteligencia, cultura y concepción. Es por esto que tenemos la certeza de que cualquiera que sea el resultado de la contienda, habremos podido asistir a una reunión de esas que hacen épocas en nuestras temporadas deportivas.

SEÑOR ANGEL MORALES DEL C.,
entusiasta presidente de la Asociación de Foot-ball de Santiago

El preliminar

La reunión se dará comienzo, a las 2.30 P. M., con el lance oficial entre los primeros cuadros de los clubs General Borgoño y Audax Italiano, partido que por sí solo constituye una atracción suficientemente capaz de arrastrar un público entusiasta y numeroso. En efecto, ambos contendores llegan al terreno a dirimir supremacías después de haber ocupado el puesto de honor en el cómputo de las series Uruguay y Argentina de la clásica Copa Chile, y es en esta partida donde los dignos rivales esperan llegar a la meta de sus aspiraciones. Como se sabe, el vencedor de esta contienda deberá medirse con el club que ocupe el primer puesto en la competencia por la Copa República, por el título de campeón de la temporada.

El Borgoño F. C., ha venido sorprendiendo a los aficionados desde el principio del año, con una serie de brillantes triunfos, y después de su reciente encuentro con el fuerte "once" del Carioca, en que tan admirable papel le cupo desempeñar, se destaca con las mismas características de eficiencia que su digno rival, el Audax. Hay aquí, pues, en este partido, un gran signo de interrogación que nosotros dejamos en suspenso.

La contienda será arbitrada por el señor Arturo Flores.

El entreciudades

El partido de fondo se iniciará a las 4 P. M., ante el árbitro señor Juan Figueroa, con intervención de los siguientes conjuntos:

Liga Andes

Zelaya
Rebolledo, Chaves
Arancibia, Figueroa, León
Concha, Fleita, Salas,
Rodríguez, Carrasco
O
A. Pardo, J. Pardo
Molina, Moraga, Legarreta (cap.)
Teuche, Baeza, Abello
Witcke, O. Ernest
Gamboa
Asociación Santiago

Figuran como reservas por el equipo visitante los señores: Vergara, Salinas y Rojas, y por la Asociación, los señores: Vera, Vergara, Godoy, A. Rojas, F. Arellano, Toro, Domínguez, Torres, Contreras y Poblete.

Entre los jugadores del elenco andino actuarán varios que son por demás conocidos de nuestro público. Tenemos por ejemplo, al ágil y peligroso wing-izquierdo Carrasco, que defendió con brillo los colores de la propia Asociación mientras perteneció al Internado F. C.; el inter-derecho Concha, antiguo jugador del Badminton; Arancibia, medio-zaguero derecho que por muchos años consecutivos ha figurado en el cuadro Royal de Los Andes, etc., etc.

JUAN LEGARRETA,
hábil y popular aficionado, capitán del elenco de la capital

LA DELEGACION VISITANTE

A las 11.20 A. M., de hoy, llegará a la Estación Mapocho la embajada visitante.

Numerosos deportistas se preparan para darle una simpática bienvenida.

"La Nación" se complace en saludar a los distinguidos huéspedes.

LAS RELACIONES OFICIALES ENTRE LOS FOOTBALLISTAS ARGENTINOS Y CHILENOS

INTERESANTES DECLARACIONES DEL VICE-PRESIDENTE DE LA ASOCIACION DE FOOT-BALL DE CHILE, SEÑOR SERAFIN GUERRA

Mucho se ha escrito sobre las relaciones oficiales que existen entre los deportistas argentinos y chilenos.

A fin de puntualizar los hechos creemos oportuno reproducir los conceptos emitidos al respecto por el señor Serafín Guerra, vice presidente de la Asociación de Foot-ball de Chile y delegado de nuestro país al Campeonato Sur Americano realizado últimamente en Río de Janeiro.

"La Asociación Argentina de Foot-ball, dicho sea en honor de la verdad, — expresa el señor Guerra— se ha portado con nuestra Asociación en forma que compromete nuestra gratitud, consideración y sincero aprecio.

Las asperezas antiguas se han disipado, absolutamente, y esta reacción se vino notando desde Río Janeiro donde estrechamos relaciones con el señor Dos Reis, presidente de la delegación Argentina. Puedo aclararles que todo mal entendido antiguo ha desaparecido, encontrándonos en la actualidad, en la mejor armonía. Al abandonar de regreso el suelo argentino sentimos profunda pena.

La Asociación Amateurs fué muy atenta con la delegación a nuestra pasada para Río, ofreciéndonos una manifestación muy cariñosa y regalándonos una espléndida pelota de football.

Al regreso la cosa cambió, siendo este cambio más notorio cuando supieron que habíamos arreglado un partido con la Asociación Argentina, partido éste que organizaron en primer lugar por simpatía a dicha entidad y segundo para desvirtuar toda idea como he dicho de abanderización al bando amateurista.

La Asociación Amateurs, apenas se impuso de nuestra determinación, cometió un acto impropio de deportistas y menos de amigos, como lo fueron hasta hace poco.

Ustedes saben cuántas molestias ocasionó a la Asociación Chilena sus relaciones íntimas con la Amateurs; sin embargo, cometió un acto que es doloroso relatarlo, y que demuestra que mientras tenga la Amateurs estos dirigentes no podrá haber unión entre ambas Asociaciones.

He aquí lo ocurrido: Cuando la Asociación Argentina anunció el encuentro con nuestro cuadro, como también el partido preliminar de un equipo uruguayo con otro seleccionado argentino, para darle a la tarde deportiva mayor atractivo, la Asociación Amateurs, anunciaba para el mismo día y hora otro partido con unos profesionales holandeses, siendo la entrada gratuita.

Aparte de esto, algunos diarios manifestaron que el equipo chileno no tenía ningún mérito y que la mayor prueba la daba su colocación en el certamen realizado en Río; en fin y así muchas otras cosas que desprestigiaban nuestro equipo y restaban interés a la tarde deportiva.

A pesar de esta obra desleal, hubo para nuestro partido bastante concurrencia, entregándonos la Asociación Argentina la ganancia íntegra que ascendió a más de mil nacionales, con lo que se pagó la estada en Buenos Aires.

La actitud de una y otra Asociación no merece parangón, entregando al comentario público estos hechos que jamás la Asociación chilena podía esperar''.

HERNAN PRIETO SUBERCASEAUX F. V. v. BANCO ALEMAN TRANSATLANTICO INFANTIL.—Mañana, a las 3 P. M., se efectuará en el fundo "El Cruceral de Pirque" un interesante encuentro entre los teams del Banco Alemán Transatlántico Infantil F. C. y el Hernán Prieto Subercaseaux F. C.

Los equipos han quedado compuestos en la siguiente forma:

Banco Alemán Transatlántico Infantil

E. Vargas
S. Fuenzalida L. Calderón
L. Cuevas R. Soto A. Sanhueza
Cap. M. Casanueva E. Calderón
O. Breitling
M. Barahona D. Herrera
O
S. Vargara J. Acevedo
M. Morales H. Martínez
E. Cristóbal
J. Dorias A. Maturana A. Dorias
Cap. M. Marchant A. Morales
P. Acevedo
Hernán Prieto

EN LA BRIGADA CENTRAL

LA FIESTA DE AYER EN CONMEMORACION DEL 2.o ANIVERSARIO DE SU CLUB DEPORTIVO

Con todo brillo celebró ayer su segundo aniversario la prestigiosa institución deportiva formada por los jefes, oficiales y tropa de la Brigada Central.

El local del cuartel, calle de Sama, estuvo, con tal motivo, de gala, durante la verificación del evening-dancing que había organizado para las 6.30 de la tarde.

Numerosas y distinguidas familias se dieron cita a la fiesta, al mismo tiempo que caracterizadas personalidades deportivas, representantes de numerosas instituciones congéneres, jefes superiores de la policía y de las distintas comisarías de la localidad.

El amplio patio del cuartel fué objeto de especiales arreglos que le dieron un aspecto hermosísimo, adornado con profusión de ampolletas de distintos colores, con banderas y flores.

En un sitio visible y en forma artística se exhibían al público los trofeos ganados por la colectividad en el corto período de su existencia, lo que habla por sí solo del esfuerzo que todos sus asociados han desplegado por el engrandecimiento de ella.

Al baile se dió comienzo desde cerca de las 7 de la noche, en medio de la mayor animación, prolongándose hasta cerca de media noche, siendo objeto los invitados de finas atenciones de parte de los jefes y oficiales de la Brigada.

Un espléndido buffet estuvo constantemente a disposición del público.

Estos hermosos actos de confraternidad deportiva y social contribuyen en forma eficiente al progreso de las colectividades.

En Montevideo

NACIONAL (3) v. PEÑAROL (0)

MONTEVIDEO, . — En el lance final por la Copa Peyron, realizado el Miércoles último, venció el Club Nacional al Peñarol por tres tantos contra cero, adjudicándose el título de campeón de la Asociación Uruguaya.

El campeonato había correspondido al Peñarol en los dos últimos años.

ALMIRANTE SIMPSON I v. TOMAS EDISON I.—Hoy, a las 3.45 P. M., en la cancha San Eugenio, ante el árbitro señor Roberto Barrueto, se llevará a efecto este encuentro final por la primera serie de la Liga Obrera.

Servirá de preliminar la partida por la segunda serie entre los equipos Girardi I con Almirante Simpson II, la que se iniciará a las 2.30 P. M., ante el árbitro señor Manuel Canales.

Campos de batalla de Maipu v. Loma Blanca

Los entusiastas socios del Loma Blanca han sido invitados galantemente por el Campos de Batalla de aMipú F. C., a pasar un día campestre al vecino pueblo de Maipú.

Como es costumbre, estas dos instituciones sostendrán un encuentro amistoso entre los primeros cuadros que estos club poseen.

LIGA INFANTIL DE FOOTBALL.—Se ruega al señor Huerta, ex-socio del Independencia, asista a la próxima sesión para ampliar el informe de la partida Wanderer III c. Palestina III.

Se ruega a los ex-secretarios de esta institución se sirvan dejar en San Antonio 30 todos los documentos que conserven en su poder de esta Liga.

NACIONAL POTRERILLOS v. CARIOCA F. C.—Entusiasmo reina entre el personal de la planta eléctrica de Los Maitenes por presenciar el match amistoso que se jugará esta tarde en la cancha del Nacional Potrerillos F. C., entre los primeros equipos del Carioca F. C. de la capital y el Nacional Potrerillos de esa localidad.

El interés que reina entre los miembros del Nacional Potrerillos y admiradores es muy justificado, pues este equipo no ha sido vencido por ningún Club de la capital durante la presente temporada, y el Carioca F. C. no ha caído vencido por ningún equipo de la Asociación Santiago.

Los miembros del Carioca serán festejados con un almuerzo al cual han sido especialmente invitados los jefes de la planta eléctrica.

Los jugadores y socios del Carioca F. C. se reunirán a las 7.30 A. M. en la Plaza Italia para trasladarse a la Estación de Pirque y tomar el tren de 7.50 A. M.

BERNAL Hnos. I y II CON SAN RAMON I y II DE LA CISTERNA.—Hoy, por el carro que sale de Alameda a la 1 P. M., se dirigirán los socios del Bernal a La Cisterna para jugar amistosos con el San Ramón F. C. de esa localidad. A las 2.30 P. M., intervendrán los segundos equipos ante el referee señor Daniel González y a las 4 P. M. jugarán los primeros equipos. Se ruega a los jugadores del Bernal estar a las 12.30 P. M., en Avenida Matta esquina de Gálvez.

GUACOLDA I v. ANDARIVEL DE EL MONTE. — Hoy jugarán estos cuadros en el vecino pueblo de El Monte la segunda parte por la Copa Ernesto Miranda.

En el primer encuentro, verificado el 4 de Junio último, venció el Guacolda por dos tantos contra uno de su contendor. Tanto el Club de la capital como el Andarivel se han entrenado esmeradamente, pues de este encuentro depende la posesión definitiva de la Copa.

Se nos encarga citar a todos los jugadores del Guacolda a las 7.45 A. M., en la Estación Alameda.

SMALL STAR I F. C. CON WELLINGTON I F. C.—Hoy, a las 2 P. M. en la cancha del Patronato de Santa Filomena, se llevará a efecto este interesante encuentro y en él se disputarán 11 artísticas medallas donadas por el directorio para el campeonato interno del Patronato. Como preliminar jugarán los II equipos de los teams nombrados.

Small Star.—cita a todos los jugadores a las 1.30 P. M., en la cancha del Patronato Santa Filomena.

DUNLOP

DUNLOP RUBBER Co. Ltd. Inglaterra
AGENTES GENERALES
HUTH Y CIA.

TENEMOS EXISTENCIAS para todo CAMION
Colocamos las Gomas sin cargo
PRECIOS MODICOS-CALIDAD INMEJORABLE

MUEBLES
YCATRES
vende, con grandes facilidades en el pago.
San Antonio 62
ENTREGA INMEDIATA

Electricidad
¿Necesita usted una instalación de luz o fuerza?
Pídanos presupuestos y planos.
Instaladores autorizados.
Casa Santiago Webb & Co.
ESTADO 156 - 170
Casilla 1767. — Teléfono Inglés 3176 - 3177

HOMBRES

Faltos de energía, nerviosomusculares, impotentes, gastados por abusos de Venus, solitarios, alcohólicos, pesares, estudios, etc.; viejos sin años, recobrarán las fuerzas de la juventud con el VIGOR SEXUAL KOCH de uso externo. El VIGOR SEXUAL KOCH se vende en las boticas bien surtidas del mundo. Si desea determinar el grado de DEBILIDAD pida a la CLINICA MATEOS, Arenal 1, 1.o, MADRID (España) el GRAFICO SEXUAL y lo recibirán gratis por correo, reservadamente.

Agente general para Santiago, BOTICA DEL INDIO.

LA VICTROLA
Es el instrumento que hará las delicias de toda familia

Los niños al igual que las personas mayores, hallarán en la VICTROLA una fuente inagotable de felicidad y alegría. Este instrumento proporciona música para todas las ocasiones y para todos los gustos. Su repertorio es ilimitado y todos podrán satisfacer a maravilla las más vehementes aspiraciones artísticas.

LA VICTROLA eleva los sentimientos del niño, modela su carácter, infiltrándole una cultura que durará toda su vida que le prepararán para luchar con éxito en el futuro. Por esta razón una LEGITIMA VICTROLA VICTOR NO DEBE FALTAR EN NINGUN HOGAR.

TENEMOS MODELOS AL ALCANCE DE TODAS LAS FORTUNAS Y LE OFRECEMOS FACILIDADES PARA PAGAR SI LO DESEA.

COMERCIANTES VICTOR AL POR MAYOR Y MENOR

CURPHEY Y CIA.

SANTIAGO: ESTADO 67.—VALPARAISO: ESMERALDA 99 Y BLANCO 637

COMERCIANTES AL POR MENOR EN SANTIAGO

GRIMM & KERN – Ahumada 99 y FONOGRAFIA DEL PASAJE MATTE

Las grandes competencias deportivas entre ferroviarios

AYER SE INICIAN CON ESPECIAL BRILLO LAS PRUEBAS DE FOOT-BALL, ATLETISMO, TIRO AL BLANCO Y BOX

LOS CONCURSOS CONTINUARAN DURANTE EL DIA DE HOY EN LOS CAMPOS DE SPORTS DE ÑUÑOA

Todo un éxito ha constituído la iniciación oficial de los grandes concursos deportivos entre el personal Ferroviario, inaugurados durante el día de ayer en esta capital.

Intervienen en estas competencias deportistas pertenecientes a esta Empresa de los distintos puntos de la República, lo que habla por sí sólo de la trascendencia del acto a que hacemos referencia.

La sección Bienestar del Personal, que ha tenido a su cargo este gran movimiento deportivo, debe sentirse ampliamente satisfecha de su obra, ya que ella representa un factor importantísimo de progreso cultural y físico entre organizaciones tan amplias como son los Ferrocarriles del Estado.

Foot-ball

Se inició el programa en la mañana con los concursos de foot-ball y de tiro al blanco.

Los lances de balompié se efectuaron en los Campos de Sports de Ñuñoa y el certamen de tiro en el Stand del Club Nacional.

Los matchs de foot-ball lograron atraer numerosos aficionados, los que siguieron con gran interés las diferentes fases del juego.

A primera hora actuaron los conjuntos de la Tercera Zona contra la Red Norte, encuentro que logró apasionar al público, pues ha sido uno de los mejores partidos en nuestros fields.

El cuadro representativo de la Red Norte, posee grandes cualidades de eficiencia, y es digno de medirse con el mejor conjunto de Chile.

El resultado, como era lógico, favoreció a la Red Norte, por dos tantos a uno.

Si el score no fué mayor, ello se debió al desconocimiento del terreno por parte de los nortinos, que no están habituados a intervenir en canchas con césped.

A continuación se midieron los elencos de la 1.a Zona, contra la 4.a Zona, partido que tuvo fases de interés.

Los jugadores se expidieron correctamente, finalizando el encuentro con el triunfo de la 1.a Zona por un tanto a cero.

Atletismo

Con mayor asistencia de público que en la mañana, se continuó el programa después de medio día en los Campos de Sports de Ñuñoa.

En las pistas de este Stadio y bajo la dirección del señor Ithel Stewart, como árbitro general y asesorado por los señores Ongelmo Vera y Juan Gálvez Rivas, se desarrollaron las pruebas de atletismo al mismo tiempo que en el lado Oriente del campo se realizaban las semi finales de box.

LA CARRERA DE 100 METROS

Se inició el programa con la carrera de cien metros, presentándose al llamado del árbitro 15 competidores.

Debido a esta circunstancia hubo de ser dividida la carrera en 5 series.

La mejor serie fué la de Oscar Frías, de la 4.a Zona, quien venció en 11 3|5.

La final de esta prueba se correrá hoy.

LANZAMIENTO DE LA BALA

Se realizó a continuación el lanzamiento de la bala con participación de 8 atletas.

Las alternativas fueron del más alto interés, quedando para la final los señores Fco. Rodríguez, Enrique Coopman y J. Soto, venciendo finalmente el atleta Enrique Coopman con 10.02 metros de distancia, seguido muy de cerca por Rodríguez.

800 METROS

La prueba de 800 metros congregó un grupo numeroso de competidores.

Al darse la señal tomó inmediatamente Díaz el puesto de honor, seguido muy de cerca por Catalán.

En la recta Catalán atacó con grandes bríos, pasando con suma facilidad al primer puesto y llegando a la meta con más de diez metros de luz sobre C. Gutiérrez. Tercero F. Díaz.

SALTO LARGO

Para el salto largo había interés en el público por ver expedirse a los inscritos ya que se decía que intervendrían especialistas en esta prueba.

Verificados los preliminares, quedaron para la final seis competidores, destacándose finalmente E. Coopman, E. Catalán y O. Frías, en el orden indicado. Distancia: 6.12 metros.

LANZAMIENTO DEL DARDO

Una de las pruebas que más logró apasionar a los espectadores fué el lanzamiento del dardo, competencia disputada por 12 competidores.

Verificadas las eliminaciones, se clasificaron en los puestos de honor los señores E. Coopman, Toledo y Silva, con 39.52, 36.33 y 33.97 metros, respectivamente.

200 METROS CON VALLAS

La última carrera de la tarde fué la de 200 metros con vallas, asistiendo al llamado del starter 13 aficionados, siendo dividida en tres series, las dos primeras de cinco competidores y la última de 3.

En la primera serie venció holgadamente Catalán, después de un rápido tren, seguido de E. Coopman. Tiempo: 28 1|5.

En la segunda, el tren de carrera fué lento; tocando la huincha primero Mass, segundo Peña. Tiempo: 30.

Frías, Silva y Núñez, disputaron la 3.a serie, venciendo Frías, en 28'2|5.

Para la final, que se efectuará hoy, quedaron los señores Mass, Frías, Catalán, Silva y E. Coopman.

CINCHADA

Finalizó la tarde con la lucha con el cable, presentándose los defensores de la 1.a y 3.a Zona.

Del más alto interés fué esta lucha en la que se puso a prueba la fuerza de los contendores.

En la primera lucha venció la III Zona, Repetido el acto, logró la victoria el equipo de la I Zona después de grandes esfuerzos.

Dirimido el empate, a continuación la III Zona vió coronados sus esfuerzos, logrando el triunfo después de diez minutos de lucha.

El equipo vencedor estaba compuesto por los señores: M. Caro, E. Yáñez, A. Ulloa, J. Soto, L. Faúndes, A. Jara, M. Sáez y sember Rubio.

El público se retiró gratamente complacido de este espectáculo, en que se pone a prueba el vigor físico de nuestra raza entre los personales ferroviarios de diversas partes del país.

RESULTADOS GENERALES

En las pruebas finales realizadas ayer se registraron los siguientes resultados generales:

Lanzamiento de la bala

1.o E. Coopman, Dirección General.
2.o F. Rodríguez, Segunda Zona.
3.o J. Soto, Tercera Zona.
Distancia: 10.02 metros.

800 metros

1.o E. Catalán, Tercera Zona.
2.o C. Gutiérrez, Cuarta Zona.
3.o F. Díaz, Dirección General.
Tiempo: 2'12 2|5".

Salto largo

1.o E. Coopman, Dirección General.
2.o E. Catalán, Tercera Zona.
3.o O. Frías, Cuarta Zona.
Distancia: 6.12 metros.

Lanzamiento del dardo

1.o E. Coopman, Dirección General.
2.o H. Toledo, Maestranza Central.
3.o E. Silva, Segunda Zona.
Distancia: 39.52 metros.

EL PROGRAMA DE HOY

Durante el día de hoy se desarrollará el siguiente programa de la temporada, para todo competidor. Las pruebas del programa son: 200, 800, 1,500 y 5,000 metros planos; 3,000 metros marcha; lanzamientos del dardo, disco y bala; salto alto, largo con impulso y largo sin impulso, 100 metros consuelo, 400 metros vallas; infantiles: 200, 800 y 3,000 metros planos.

El jurado que controlará el torneo es el siguiente: árbitro general, señor Carlos Silva; señor Oscar Rodríguez; llegada y cancha, el di

CICLISMO

LAS CARRERAS DE HOY DEL CLUB MUNDIAL

SE INICIARAN A LA 1 1|2 P. M. EN EL VELODROMO DEL PARQUE COUSIÑO

Interesante programa en el que figuran tres carreras de postas

Durante la tarde de hoy se verificará en el Velódromo del Parque Cousiño una interesante reunión con motivo del desarrollo de las carreras organizadas por el Club Ciclista Mundial.

El programa es uno de aquellos que, por su variedad e interés, logrará impresionar vivamente a los concurrentes.

En efecto, después de verificarse algunas pruebas preliminares para las distintas categorías, se entrará a disputar una serie de carreras de postas, las que se llevarán a efecto por primera vez en la actual temporada, sobre una distancia de 4,000 mts. (4x1,000). En la pista sólo podrán intervenir cuatro corredores. Cada club se encargará de señalar el orden de entrada de cada componente del equipo, para evitar confusiones en el desarrollo de la prueba. Al final de cada etapa, los corredores señalados para reemplazar a los que van a terminar su recorrido reglamentario, deberán esperarlos y ponerse en movimiento por el lado exterior de la pista, a la entrada del último viraje, para igualarle posición entre los diez primeros metros antes de llegar a la meta y de la entrada del primer viraje después de la meta. El corredor que termine su recorrido deberá abandonar la prueba dentro de los límites señalados, sin estorbar la acción de los contendores; en caso contrario, será descalificado el equipo, o distanciado.

El resultado final de las postas se fallará por la colocación rigurosa que presenten los competidores en la última etapa.

Los clubs que intervendrán en estas pruebas, como el Royal, Italiano, Ibérico, Centenario, etc., han preparado a sus corredores con toda actividad y entusiasmo.

En la reunión de hoy se continuará disputando la Copa Manuel Lueje, que actualmente se encuentra en poder del Italiano, como vencedor en el torneo del mes de Mayo del año último, organizado por el Mundial. El estímulo se definirá hoy, teniendo opción a él, tanto el Audax como el Royal y el Ibérico, que están clasificados en el segundo lugar en el cómputo.

El Velódromo consulta toda clase de comodidades para el público. Se han construído amplias tribunas, desde las cuales podrá apreciarse el desarrollo completo de las contiendas. El centro del local también ha sido mejorado, a fin de que la concurrencia pueda aprovechar el baile que se desarrollará en el transcurso y al término del programa.

EL PROGRAMA

Damos a continuación el orden en que se desarrollarán las pruebas:

Primera parte

1.a carrera. — 3,000 metros.— 3.a categoría.
2.a carrera. — 8,000 metros. — 2.a categoría.
3.a carrera. — 8,000 metros.— 1.a categoría.
4.a carrera. — 10,000 metros.— campeones.

Segunda parte

1.a carrera. — 4,000 metros posta (4x1,000). — 3.a categoría.
2.a carrera. — 4,000 metros posta (4x1,000). — 1.a y 2.a categorías.
3.a carrera. — 4,000 metros posta (4x1,000). — Campeones, por series.

EL JURADO

Damos a continuación el Comité Directivo de la reunión:

Comisarios generales. — Señores Pedro Musset Castro y Amadeo Pérez Navarro.

Jueces de partida. — Señores Erasmo S. Vásquez y Juan Bestard.

Jueces de llegada. — Señores Carlos Jiménez, Gabriel Leiva, Jorge Vásquez, F. Donoso Espinosa, Vicente Sepúlveda y A. Caffi.

Juez departamento de corredores y anunciador. — Señor Américo Simonetti.

Secretarios generales. — Señores Recaredo M. Bruna y Alberto Núñez.

Cronometradores oficiales. — Señores Pedro Herrera y José M. Lorca.

Jueces de cancha. — Señores Antonio Robles, Silverio Suárez, José Alegret, José Olea, Ernesto Berríos, Guillermo Renón, Edelmiro Pérez y Lino Mettifogo.

Tesorero general. — Señor Luis Muñoz Mena.

Ayudantes. — Señores José Solovera, Alfredo Armijo, Guillermo Muñoz Mena.

Comisión de recepción. — Señores Guillermo Villanueva, Germán Esquivel, Carlos Cornejo, Joaquín Queiruga, Florencio Muñoz y René Ducrós.

CICLISTAS

Llegó la nueva remesa de las famadas BICICLETAS BIANCHI
para Carrera, para Camino y para Señoritas.
AGENTES GENERALES:
REISER, PETITBON & Co.
ESTADO 91

LOS ENCUENTROS OFICIALES DE HOY.

Asociación de Foot-Ball de Santiago

Partidas	Canchas	Horas	Arbitros	Directores
Copa Chile				
Borgoño v. Audax Italiano . . .	Independ. 1441	2.30 P. M.	Arturo Flores	M. Schmidt

Liga Nacional de Foot-Ball

Primera División				
Selecionado v. Patria y Hogar . .	Badminton	4 1|2 P. M.	Alamiro Aguirre	Directorio
División Intermedia				
Yungay v. Raab Recoleta	Badminton	2.45 P. M.	Luis A. Martínez	Directorio

Liga Metropolitana de Deportes

Primera División				
Escuela de Aviación v. Unión Argentina	Metropolitana	4.15 P. M.	Joaquín Sepúlveda	Luis Contreras
Segunda División				
Zenteno II v. J. Tocornal II . . .	Metropolitana	2.30 P. M.	Homero Aguirre	Luis Contreras

Liga de Foot-Ball de Santiago

Primera División				
Santa Elena I v. F. de Vidrios I. . .	Campos Sports	4 P. M.	Carlos Tagle	A. Guzmán
Segunda División				
Sportivo Ecuador I v. Carlos Walker II	E. de Artes	4.15 P. M.	Eduardo Huidobro	Arturo González
Manuel Acevedo II v. J. M. Infante I	E. de Artes	3 P. M.	Pedro Silva	Arturo González
Tercera División				
Fábrica de Vidrios III v. Fígaro I	Campos Sports	2.30 P. M.	Alfredo Guzmán Z.	A. Guzmán

Liga Arrieta de Foot-Ball

Primera Serie				
Valparaíso Star v. Los Guindos . .	Peñalolén	4.15 P. M.	Carlos Fanta	Fco. Echeverría
Segunda Serie				
s II v. Los Guindos II	Peñalolén	2.30 P. M.	Víctor Valdovinos	Fco. Echeverría

Liga Obrera de Foot-Ball

Primera Serie				
Simpson I v. T. Edison I . . .	San Eugenio	3.45 P. M.	R. Barrueto	A. Barrueto
Segunda Serie				
rdi I v. A. Simpson II	San Eugenio	2.30 P. M.	M. Canales	A. Barrueto

Asociación de San Miguel

Primera Serie				
ensores de Chile A. v. Casa Vilalón I	Asociación	3.45 P. M.	Valentín Berríos	Juan Doñas P.

Liga Infantil de Foott-Ball

Primera serie				
Wanderer v. F. de Vidrios. . . .	O'Higgins	11 A. M.	Pino	Laval
Santiago v. 1.o de Mayo.	Santiago	11 A. M.	Roatti	Barahona
Serie B.				
Santiago c. Cifuentes.	Santiago	9 A. M.	Pargas	Barahona
Segunda serie B.				
Wanderer c. Independencia. . .	O'Higgins	10 A. M.	Pino	Weitz
Tercera Serie				
Santiago c. Palestina.	Santiago	10 A. M.	Roatti	Barahona
Wanderer c. Independencia. . .	O'Higgins	9 A. M.	Pino	Weitz
Capitán Scott c. Nottingham. . .	Badminton	2 P. M.	Pargas	Vera

EL CLUB CICLISTA CONDOR CUMPLE HOY 20 AÑOS DE VIDA.—Cumple hoy veinte años de vida esta antigua institución que ha contado entre los suyos a grandes deportistas que sería largo enumerar, quedando aún entre ellos los socios fundadores del Club, señores Julio Hamel, Amador Mateluna, Beltrán Tisné, Enrique Ramírez y Juan Ramsay.

Se ha distinguido siempre este Club por la regularidad con que efectúa sus excursiones, no dejando pasar ningún mes sin que sus socios se reunan y hagan un paseo al aire libre.

El actual Directorio está formado como sigue:

Presidente, señor José Olea.
Vice, señor Francisco Godoy.
Secretario, señor Carlos A. Soto.
Tesorero, señor Humberto Peralta.
Pro-secretario, señor Abraham Iturrieta.

En junta general celebrada el Viernes acordaron efectuar una excursión a Conchalí, el Domingo 3 de Diciembre, en celebración del aniversario del Club.

EXCURSIONISMO

ASOCIACION DE EXCURSIONISTAS Y EXPLORADORES DE CHILE. — El Martes próximo se reunirá el Consejo de esta corporación, en San Diego 218, a las 9 P. M., en primera, y a las 9.30 en segunda citación. También se reunirán las comisiones de atletismo, contabilidad y de estatutos. Figuran en tabla los siguientes asuntos: afiliación del Cuerpo Chile y arriendo de secretaría. Se nos pide citar especialmente al señor Humberto Garay.

BASKET - BALL

EL ENCUENTRO DE HOY EN LA QUINTA NORMAL. — Internado Barros B. c. Correo Central. —A las 5.30 P. M. de hoy, en la cancha de basket - ball cedida graciosamente por la dirección de la Quinta Normal, se verificará el interesante partido entre el equipo B del Internado Barros Arana y el Correo Central, el que promete un desarrollo interesante, atendidas a las buenas condiciones en que ambos equipos se encuentran.

Los esfuerzos desplegados por el comité organizador del campeonato que por primera vez se juega en Santiago han dado margen para que los aficionados a este noble deporte aumenten de día en día, hecho que dejamos constancia con especial agrado, ya que se trata de un ejercicio físico muy interesante y provechoso.

El valor de la entrada a cancha se ha fijado en 40 centavos y 20 centavos para los niños.

CLUB DE BASKET-BALL LOS PIRINEOS. — El equipo recientemente formado por esta colectividad practicará hoy, a las 9 A. M., en el local de la Asociación Cristiana de Jóvenes con el equipo del Cuerpo Galvarino.

CUERPO GALVARINO (Sección basket-ball). — Para hoy, a las 8.45 A. M., están citados los miembros del equipo de basket-ball para entrenarse con la sección de Los Pirineos.

ATLETISMO

ASOCIACION ATLETICA DE SANTIAGO. — En sesión de Consejo celebrada el 2 de Noviembre se tomaron los siguientes acuerdos:

Castigar por un año al atleta Luciano Pizarro por haber intervenido en pruebas no autorizadas por esta corporación;

Conceder el traslado pedido por el atleta del Turn-Verein, señor Kaffack;

Dejar vacante el puesto de presidente titular hasta la elección del nuevo directori, encargándose al señor Stewart para que desempeñe las funciones de presidente accidental;

Efectuar los torneos que faltan en la siguiente forma: 26 de Noviembre, torneo para perdedores de la serie B; 8 de Diciembre, torneo de perdedores de la serie A; 10 de Diciembre, torneo de todo competidor de la serie A;

Hacerse representar en la carrera Valparaíso-Casablanca, nombrando presidente de la delegación al señor Y. Stewart, secretario al señor Eduardo González y delegado al señor A. Olivares; y

Llevar a efecto una romería a la tumba del malogrado atleta señor Oscar Barrientos, el 19 del presente en vez del 12, como estaba anunciado.

CENTRO DEPORTIVO LUIS COUSIÑO. — Hoy llevará a efecto un torneo atlético esta institución en los Campos de Apoquindo, para lo cual el señor Juan Valenzuela, director de la Escuela Nocturna Luis Cousiño, ha donado un valioso objeto de arte. La hora de partida es a las 6 A. M. desde la Escuela.

CENTRO SPORTIVO EL GLOBO. — Hoy, a las 2 P. M., se llevará a efecto en la Quinta Normal el tercer campeonato interno

TEJIDOS, MENAJE, BLANCO Y TAPICERIA

LUNES 6 DE NOVIEMBRE

Cuatro de los más grandes departamentos de GATH & CHAVES, seleccionaron para una venta especial que empieza en este día, varios artículos cuya utilidad quedará evidenciada con la lectura del detalle.

Alguna de estas ofertas, especialmente en MENAJE, piensa GATH & CHAVES mantenerla durante toda la semana, pero hay renglones a tan bajo precio que sin duda se agotarán en los primeros días, por cuyo motivo es aconsejable aprovechar desde luego la oportunidad.

Vea las exposiciones de las vidrieras de Estado y Huérfanos.

EN MENAJE:

JUEGOS PARA MESA de semi-porcelana inglesa A. Meakin, completos, para 12 personas, todas las piezas decoradas y con filetes dorados, el Juego de 83 piezas, a $ 329.50

GALLETERAS de porcelana Limoges, con asa de plaqué, c|u. $ 11.90
BOTELLAS de greda porosa, para refrescar el agua, c|u. . . . . $ 5.80
TAZONES de loza decorada, c|u. $ 1.60 y . . . . $ 1.50
COPAS para agua, de cristal cortado y grabado, c|u. . . . . . $ 2.20
COPAS de vidrio blanco, para vino, c|u. $ 1.05 y . . . . . . $ 0.70
COLADORES para té, aluminio pulido, c|u. . . . . $ 1.50
MAQUINAS para hacer mayonesa, recipiente de vidrio blanco, con batidor de engranaje y embudo estañado, c|u. . . . . $ 17.50
TABLAS para cortar el pan, c|u. $ 1.70
TRAMPAS infalibles para cazar baratas, c|u. . . . . $ 5.50
TRAMPAS "Capito", con mecanismo para cazar infinidad de lauchas, cada una . . . . $ 5.80
VELAS de azufre para desinfectar habitaciones, c|u. . . . . $ 1.50
HUINCHAS CAZA MOSCAS, c|u. $ 0.15

Tampones "Toxpir" son los más indicados para la destrucción de las moscas, c|u. $ 0.90

Llegó "Argentala", polvo para limpiar plaqué, la caja $ 2.50

EN BLANCO:

SABANAS de crea especial, con vainilla, tamaño 160 x 250, a . . . $ 17.00

FUNDAS de lienzo extra, con vainilla, para plaza y media, a . $ 3.20
CUADRADOS de lienzo extra, con vainilla, a . . . . $ 3.50
COLCHAS tejido nido de abejas, tipo grueso, para una plaza, c|u. $ 16.90
SERVILLETAS de damasco, color, con vainilla, para té, doc. . $ 16.00
REPASADORES de hilo, para cristal, la docena . . . . $ 30.00
REPASADORES de hilo, grueso, para vajilla, la docena . . . . $ 39.00
BRETAÑA de hilo, ancho 80 centímetros, el metro . . . . . . $ 3.90
BRILLANTINA, lindos dibujos, especial para vestiditos, el metro $ 4.50
BRIN de hilo grueso, en color crudo, el metro . . . . $ 5.90

PIQUE afranelado, rica clase, el metro . . . . $ 4.80
CREA de calidad extra, N.o 400, ancho 160 ctms., el metro . . . $ 5.70
CREA de calidad especial, N.o 200, ancho 2 metros, el metro . . . $ 6.20
CREA N.o 300, calidad especial, ancho 225 ctms., el metro . . . $ 6.60
UN SALDO DE GUANTES PARA FRICCIONES, c|u., a . . . . . $ 0.95

EN TEJIDOS:

VELOS de hilo, dibujos de gran moda, doble ancho, el metro, desde $ 2.80
CREPE de algodón, colores y dibujos de fantasía; el metro, $ 2.50 y $ 2.20
FOULARD de algodón, doble ancho, imitación perfecta a la seda, diversos dibujos, el metro . . . $ 7.50
GENERO ESPONJA, calidad superior, colores lisos de última moda, el metro . . . . $ 7.50
VICHY de algodón, a cuadros y rayados, especial para delantales, el metro . . . . $ 2.80
BRINES de hilo para trajes, calidad inmejorable, ancho 120 ctms., diversos colores, el metro . . . $ 7.90
POPELINA de lana y seda, artículo de excelente resultado, colores de moda, doble ancho, el metro . $ 14.50

ADEMAS TENEMOS A PRECIO DE EXTREMADA BARATURA UN SURTIDO INMENSO EN GENEROS AZULES, NEGROS Y BLANCOS, EN TODOS LOS TEJIDOS Y CALIDADES

EN TAPICERIA:

CRETONAS, extenso surtido, diversidad de estilos, dibujos y coloridos; el metro, desde . . . . $ 4.50
MADRAS (Gasas), variadísimo y extenso surtido en estilos, dibujos y coloridos; el metro, desde . . . $ 7.90
GASAS, especiales para visillos o cortinas, variado y extenso surtido; el metro, desde . . . . . $ 6.50
TAPICES: Brocatos, Mohares, Repp, Popelinas, Lampas, Tisus, etc, especiales para tapiz de muebles y cortinados, grandioso surtido en dibujos, estilos y colores; el metro, desde . . . . $ 16.90
PERGAMOIDE, ancho 130 ctms., imitación cuero Búffalo y Marroquí, colores negro, azul y café, el metro . . . . $ 31.00
PERSIANAS por metros, artículo práctico, para colocar por fuera o dentro de la ventana, color verde, varios anchos; el metro, desde . $ 8.90
CORTINAS de punto, extenso y variado surtido en estilos y dibujos, con y sin vuelo, y con bonitas aplicaciones bordadas; el par, desde . . . . $ 45.00
STORES de punto, variado y extenso surtido en estilos y dibujos, con y sin vuelo, y bonitas aplicaciones bordadas, c|u. desde . $ 32.90
FELPAS, ancho 130 ctms., especiales para tapiz de muebles o cortinados, variedad en colores; el metro, desde . . . . $ 26.50
COTY, gran surtido en colores, dibujos, anchos y coloridos; el metro, desde . . . . $ 7.50
ARPILLERA, ancho 190 ctms., calidad extra, especial para carpetas y cortinados, colores crudo, marrón y frutilla, el metro . . $ 19.50
PAÑO para carpetas, ancho 180 ctms., calidad extra, colores verde y granate, el metro . . . $ 29.80
YUTO para carpetas, ancho 170 ctms., con bonitas guardas y dibujos al centro, colores verde y granate, el metro . . . . $ 19.80
LINOLEUM, inscrustado y pintado, imitación parquet, calidad extra, el metro del inscrustado, a $ 35; el pintado, a . . . . $ 29.80
CAMINO LINOLEUM, especial para pasadizo y escalera, diversidad de colores, con bonitas guardas; el metro, desde . . . . $ 8.50
PISOS de felpa mohair, calidad extra, extenso y variado surtido en colores y tamaños con bonitos flecos, desde . . . . $ 14.50
PISOS de piel, artículo de insuperable calidad, variado surtido en colores y tamaños, desde . . . $ 35.00

CARPETAS de cáñamo, con bonitas guardas pintadas de yuto y felpa. — ALFOMBRAS, CAMINOS ALFOMBRA, BRINES DE HILO CRUDO Y LITADO, GRAN SURTIDO A PRECIOS BAJISIMOS.

GATH & CHAVES

l gran homenaje de ayer a la memoria de don Enrique Mac-Iver

LA MESA DIRECTIVA Y VISTA PARCIAL DEL ESCENARIO

ate bajo todos aspectos re-
gran velada de ayer tar-
nizada por el Partido Ra-
ra rendir un postrer ho-
de admiración y respeto a
oria del egregio ciudadano
rique Mac-Iver.
mucho antes de la hora
ra iniciar tan solemne ac-
a del Teatro Municipal se
na de espectadores en to-
aposentadurías, notándose
s y plateas la presencia de
stinguidos miembros del
Diplomático residente y de
las personalidades políti-
ciales.

palco escénico tomó colo-
el Presidente de la Repú-
quien correspondía presi-
omenaje. Los demás asien-
la Mesa Directiva fueron
s por los señores don Pe-
irre Cerda, presidente del
Radical; don Carlos Al-
Solar, Ministro de Relacio-
residente del Partido Con-
; don Luis Izquierdo, Mi-
el Interior; don Guillermo
s Matte, Ministro de Ha-
don Robinson Paredes, Mi-
e Instrucción; don Hernán
R., Ministro de Guerra; Mr.
Collier, Embajador de los
Unidos; don Pedro Rivas
presidente de la Cámara;
lo Ramírez, Consejero de
don Luis V. de Porto Se-
residente del Partido Li-
Diputado Carlos A. Ruiz;
s Roldán; los Diputados
Vicente Adrián, presidente
do del Partido Demócrata;
Barros Castañón, Gustavo
ampo, Luis Salas Romo,
H. Lois, Carlos Briones Lu-
el A. Padilla, Leonardo
Ernesto Escobar, Juan
Márquez, Luis Correa Ra-
Nolasco Cárdenas, Ramón
Vega, Alejandro Rosselot,
Pouchucq, Wenceslao Sie-
gio Medina, Luis A. Con-
s A. González, Juan B.
Pedro Duhalde, Eduar-
Padilla, Francisco Jorque-
y numerosos miembros de
Central del Partido Ra-

Se inicia la velada

después de las 5.30 P.
spléndida orquesta, que ba-
rección del maestro Giarda
amenizar el solemne acto,
con los acordes del Himno
l, que fué escuchado de
la concurrencia en medio
majestuoso silencio. Se si-
hermoso trozo musical de
sohn, ejecutado por la mis-
uesta y a continuación, el
te del Partido Radical
la palabra al Ministro del
señor Izquierdo, quien en
tación del Gobierno se
el merecido homenaje que
do Radical tributaba a uno
más preclaros adalides.
or Izquierdo, con palabra
elocuente, en una impro-
que fué saludada en re-
ocasiones con nutridos
s perfiló la vida política,
ntaria y forense de Mac-
ciendo períodos felicísimos
intetizar la obra de aquel
tadista que llenó cincuenta
nuestra vida republicana.

A continuacion la señora Blanca Tejeda de Ruíz, esposa del diputado por La Laja, señor don Carlos A. Ruíz, cantó con mucho sentimiento y arte el Ave María de Luzzi. Fué entusiastamente aplaudida y felicitada.

El diputado don Juan Várgas Márquez, en nombre del Partido Demócrata, pronunció un elocuente discurso, juzgando en elevados conceptos la obra política de Mac-Iver. Mereció el señor Várgas Márquez grandes aplausos.

Vino enseguida un trozo de canto, a cargo de la señorita María Pellizari, que también fué muy aplaudidada por la concurrencia.

El inspirado poeta, Víctor Domingo Silva, recitó a continuación una hermosa composición poética, escrita especialmente por él para este homenaje, titulada: "Invocación a Mac-Iver", que arrancó estruendosas y prolongadas ovaciones.

Se siguieron escogidos trozos musicales por la orquesta y por la eximia violinista señorita Lidia Montero y el discurso del catedrático don Alcibíades Roldán, que fué un interesante estudio de la época política en que actuó Mav-Iver.

Puso término a esta gran velada, en nombre del Partido Radical, el diputado don Carlos A. Ruíz, en una notable pieza oratoria, elocuente y brillante en su forma y en su fondo, que arrancó grandes ovaciones y que mereció al señor Ruíz calurosas felicitaciones de las personalidades políticas que presidían el acto.

En resúmen, la fiesta de ayer constituyó, a la vez que un sincero homenaje a la memoria de un gran político, la cristalización de los sentimientos de admiración y respeto por la obra republicana y democrática de Mac-Iver.

Discurso del señor Carlos Alberto Ruiz

Señoras y señores:

No vengo a hacer la biografía del hombre ilustre cuya labor todos conocen, porque su vida fué como una ofrenda permanente al progreso de su patria y al bienestar de sus conciudadanos; vengo a traer, a esta fiesta de recuerdos y de gratitudes cívicas, la representación de la Junta Central del Partido Radical; vengo en su nombre a rendir homenaje al Maestro, muerto para los que no siguieron sus doctrinas, pero vivo e inmortal para sus discípulos, para los que lo amaron porque era bueno, para todos los que abrevaron en el suyo generoso, el espíritu que continúa, guiando sus pasos por los caminos no siempre fáciles de la verdad y del bien.

La Junta Central que él honró con su talento, que ilustró con sus consejos y que guió con su palabra elocuente puesta siempre al servicio de ideales superiores, se asocia a esta manifestación de justa y dignificadora gratitud en el mismo día en que dispersos por toda la extensión de la República, los miembros de la gran familia radical se reunen en sus hogares políticos para rendir un homenaje al padre espiritual y revivir con el recuerdo los días ya lejanos pero luminosos del mismo viejo y cariñoso hogar.

En todo tiempo los hombres han honrado a sus semejantes ilustres, ya sea concediéndoles honores y preminencias durante la vida, ya sea recordando su nombre o modelando su efigie en mármoles y bronces inmortales. En los viejos sepulcros, en los antiguos templos, en las ruinas seculares de pueblos desaparecidos, los arqueólogos han encontrado junto con las imágenes de extrañas divinidades, estatuas de hombres cuya memoria han querido inmortalizar sus conciudadanos.

Fenómenos que se manifiestan en todos los pueblos y en todas las épocas, tienen, sin duda, causas permanentes. Acaso descansan en la propia naturaleza humana y obedecen a un triple sentimiento de justicia, de amor propio de la especie y de consideración de sus legítimas conveniencias.

Hay, sin duda, una idea de justicia en el hecho de que las colectividades humanas retribuyan con honores los grandes servicios prestados por su eminentes; hay un sentimiento de amor a sí mismas en las colectividades, porque siendo el individuo sólo un "portador accidental" de las cualidades de la especie o de la raza, ésta se honra a sí misma, honrando a sus altos representantes. Y por último, cuando el egoísmo de algunos no las perturba y extravía, las colectividades tienen el secreto instinto de sus conveniencias permanentes; es por eso qué si no saben, sienten, que la figura de un hombre ilustre alzada sobre un monumento moral o material, es coo un constante llamado hacia lo alto, como una invitación a subir, como un permanente estímulo de mejoramiento. Ella parece recordar, en su lenguaje simbólico, a los que sólo viven encorvados sobre las cosas materiales que si es verdad que nuestras plantas se adhieren a la tierra, nuestros ojos y nuestro espíritu deben mirar osadamente al cielo, al infinito, al ideal!

Enrique Mac-Iver fué un gran ciudadano, un orador de elocuencia incomparable, cuyos discursos tenían "esa desnuda grandeza de un templo sin símbolos y sin ornamentos"; fué un hombre privado sin tacha, hizo de su hogar un santuario de ternuras y de afectos inalterables; fué por sobre todo un gran enamorado del Ideal.

Cuando la sombra colonial empesaba a disiparse y ya se podían escuchar en medio del rumor de las preces y de los tañidos de las campanas, los primeros bagidos de un mundo espiritual que pugnaba por surgir, Mac-Iver fué de los primeros en tomar la fila que nunca abandonó, en las cuales fué portaestandarte primero, para convertirse después y mientras vivió, en la bandera misma del Partido Radical. Fué uno de los fundadores de este Partido, fué uno de los grandes pontífices que concibió y promulgó los dogmas políticos que hoy lo informan, fué uno de los que, en horas llenas de dificultades y en medio de luchas legendarias, prepararon el advenimiento de la democracia y crearon y enseñaron el derecho público en un país sojuzgado y entenebrecido por los prejuicios coloniales.

Los dogmas políticos del nuevo partido eran el respeto al derecho, la realización de la justicia, el amor sin egoísmo a la libertad.

Estos fueron los tres grandes ideales a cuya enseñanza y realización en las leyes consagró Mac-Iver todas las energías de su alma, todo el maravilloso poder de su elocuencia, todo el fuego espiritual que ardía en su corazón de ciudadano y patriota.

Sostenido y guiado por estos ideales, que él consideraba la base insustituíble de todo progreso social, luchó todas las batallas, sin vacilar jamás ni ante el clamor de la muchedumbre que desconoce a veces y vilipendia a sus verdaderos defensores, ni ante la amenaza de los poderosos, que pretenden sellar con la violencia del sable los labios que piden justicia.

Algunos le creyeron un soñador, porque apartaba a veces los ojos de la tierra para no ver sus miserias; porque muchas veces impidió que a pretexto de ventajas materiales, se disminuyera o menoscabara el ideal concebido en su juventud y servido con abnegación y cariño a lo largo de toda su existencia.

Si él era un soñador, era porque buscaba la felicidad de sus

INVOCACION

A LA MEMORIA DE MAC-IVER

No de rodillas, ni hundida
la frente en el polvo vano,
llorésmoslo, que es humano
llorar la gloria perdida.
Más, restañando la herida
de vuestra desolación,
escuchad mi invocación
a la figura gigante
cuyo nombre, en este instante,
llena nuestro corazón.

¡Compañeros de ideal!
Hombres de hoy y de mañana
que formáis la caravana
en marcha por el erial;
en el encuentro fatal
del progreso y la rutina
nosotros, para la inquina
de históricos adversarios,
sólo somos visionarios
del triunfo de una doctrina.

¡Visionarios! Hay que ser,
ya que es preciso vivir,
creyentes del porvenir
antes que esclavos de ayer.
Luchar es nuestro deber
por una vida más bella:
oculto por nuestra huella,
o de nosotros distante,
diamante es siempre el diamante
y la estrella es siempre estrella.

¡Visionarios! El lo fué.
El soñó toda su vida.
Si hubo lámpara encendida
fué esa lámpara su fe.
Alta la faz, firme el pie,
lo guiaba una ilusión
cuando, gallardo campeón,
dijo: "No, yo no consiento
ni trabas al pensamiento
ni a la palabra presión".

Caballero de otra edad,
toma, desde que se inicia,
por enseña la justicia,
por norma la libertad.
Devoto de la verdad
hasta creérsele iluso,
no hay en sus días abuso
ante el cual no yerga el dedo
para formular sin miedo
su formidable "¡YO ACUSO!".

Alma de vastos anhelos,
sin tacha, sin desvaríos,
no lució Gallo más bríos
ni más vigor Palazuelos.
Bilbao le dió los vuelos
de su oratoria sin par
y como Matta, al tronar
contra el vicio y el desdoro,
tuvo en su garganta de oro
las resonancias del mar.

¡Medio siglo de pelea!
Medio siglo que su acento
resuena en el Parlamento
en el Foro, en la Asamblea.
Su palabra—toda idea—
se expande, late, fulgura
y hasta nosotros perdura
porque en ella se equilibra
la pasión—que estalla y vibra—
con la razón—que depura.

Pueda ser que haya elocuencia
cual la suya, pueda ser
que alguien llegue a recoger
tan alta y lírica herencia.
Pero, ¿cuándo habrá existencia
que a la suya se aproxime?
Si el verbo arrastra o redime,
en la acción se ve al coloso:
"Esto digo!"—eso es hermoso;
"Esto soy!"—eso es sublime.

¡Qué palabra! Une al primor
la suavidad de la seda.
Cuando pensáis que se enreda
es cuando aprieta mejor.
Arrullo, risa, clamor,
todo en ella es armonía.
La emoción no lo extravía,
y al pasar entre sus labios
son, apóstrofes y agravios,
ramilletes de ironía.

Ah! Pero con cuánto ardor
con qué arranques de amargura
cierra contra la impostura,
la cobardía, el error.
Es su gesto el de Mentor.
Va de frente contra el lodo
que nos cerca, de tal modo
que, al fulminar su anatema,
su voz, como el fuego, quema...
¡pero purifica todo!

Por eso, anciano, a medida
de tus hoscos desengaños,
a medida de los años
se ve tu alma engrandecida.
No hay una tregua en tu vida,
no hay un alto! Es un error
suponerte, luchador,
dolido de tus jornadas...
¡Jamás nieves más sagradas
platearon cumbre mayor!

Que es hermoso, entre el desgano
que va raleando las filas,
mantener alma y pupilas
fijas en el sol lejano.
Al penacho de Cyrano
se iguala el blanco mechón
y es así la nevazón
que la ancianidad aureola,
la espuma que hace la ola
con su propia agitación.

Perdóname si, ya hombre,
vengo a perturbar tu sueño;
a mí que desde pequeño
oí bendecir tu nombre.
Nadie habrá, pues, que se asombre
o me acuse de importuno
si invocándote ¡oh, tribuno!
digo, con el alma entera:
"¡Negarte podrá cualquiera,
pero igualarte ninguno!".

Yo que odio la hipocresía
no te podría llorar.
Llórente en tu santo hogar,
del que fuiste tronco y guía.
En medio de la anarquía
que nos roe, más y más,
honda, incurable, quizá,
yo murmuro tristemente:
"Alma pura, alma vidente
estás bien en donde estás".

Estás bien en lo infinito,
Conquistador de la gloria,
y bien tu nombre en la historia
por la eternidad escrito.
¡Séas mil veces bendito,
Espíritu, entre los grandes!
Estás bien donde resplandes,
mientras tu envoltura, inerme
como nosotros, se duerme
a la sombra de los Andes!

VICTOR DOMINGO SILVA
1922.

Cigarrillos Ovalados
UILLA DE CORCHO Y AMBRÉ
40 CENTAVOS
30-N.

EMATE.

el árbitro don Manuel Gon-
zmán y en su estudio, Com-
231, se rematarán el 7 del
mes, a las 3.30 P. M., las
tes propiedades ubicadas en
una de Providencia y pertene-
a las sucesiones de don Juan
Bravo y doña Teresa Arriola:
Chalet, General Carrera 748.
mínimum: $ 16.746.66.
Casa Román Díaz 525. Míni-
mum: $ 10,666.66.
Casa Román Díaz 515. Míni-
mum: $ 13,333.33.
Propiedad Quinta Olga, dividi-
en lotes: Lote N.o 1, calle
Santa Elvira 740: mínimum: 80
mil pesos.
N.o 2. Calle Margarita: míni-
mum: $ 7.488.
N.o 3. Calle Margarita: míni-
mum: $ 7.488.
N.o 4. Calle Margarita: míni-
mum: $ 7.846.66.
N.o 5. Calle Santa Elvira: mí-
nimum: $ 1,840.
go del precio será la mitad
do y saldo a seis meses, pu-
cancelarlo antes del plazo.
estudio del compromisario.
ver las propiedades, ocurrir
Manuel Montt 267. de 9 a 4.
EL ACTUARIO

Carbón de espino
ro tallo, lo mejor, vende
$ 12.50 con saco, desde 10
sacos
Bodega La Patria
— CHACABUCO — 15
Teléfono 188 (Estación)—

Paonias blancas
hermosísimas, a $ 18 ciento; botones de rosas finas, a $ 1 ciento, y flores surtidas, vende la
CHACRA "LAS MERCEDES"
Lo Ovalle, Paradero 16

La Agencia
General
— DE —
'La Poderosa'
avisa al público que hoy abrirá la oficina hasta las 12 M., a fin de atender a la venta de BONOS para el sorteo del Lunes 6, correspondiente a los Bonos de $ 5.
GALERIA ALESSANDRI
N.o 14

ANTES DE INSTALAR O REPARAR SU
Pieza de BAÑO
conviene a usted consultar nuestros precios.
Casa Santiago Webb & Co.
ESTADO 156 - 170
Casilla 1767 — Teléfono Inglés 3176 - 3177

BISMOLAN
CURA LA
IMPOTENCIA
SEXUAL
I LA
NEURASTENIA
WEINSTEIN y Cia
BOTICA ITALIANA
HUERFANOS
1020

Exija en todos los Almacenes y Zapaterías la Pasta de calzado marca
"CRUZ"
THE BEST PATENT LEATHER POLISH
CROSS BRAND
TRADE MARK
BLACK Nº 2
que dá el mejor brillo y es la más barata. Unicos concesionarios:
Bally Limitada, Sociedad Comercial
Casilla 2827 SANTIAGO Bandera 675

TEJIDOS DE PUNTO EN REALIZACION

Aproveche estos precios, sólo por 8 días

CHOMBAS de hilo seda, antes $ 30; ahora a. . . . . $ 11.-
CHOMBAS de lana, antes $ 40; ahora a. . . . . $ 22.-
CASACAS de hilo seda, guarda a mano, antes a $ 45; ahora a. . . . $ 26.-
CHOMBAS de seda, antes a $ 80; ahora a. . . . . $ 49.-
CASACAS de seda, tejido elástico, antes a $ 110, ahora a. . . . . $ 65.-

SWEATER de seda, tejido grueso, novedad, antes a $ 135; ahora a $ 87.-
PALETOES de hilo, colores oscuros, antes $ 45; ahora a. . . . . . $ 24.-
PALETOES de lana, tejido grueso, antes a $ 75; ahora a. . . . . . $ 41.-
PALETOES de lana, tejido "jersey", antes a $ 90; ahora a. . . . . $ 50.-

JERSEY de hilo para niños, antes a $ 15; ahora a. . . . . $ 8
ADEMAS, están rebajados: Chales de lana, Pañuelos, Refajos, Batas, Ternitos y Vestiditos para niños.
LANA Fleisher, en ovillos, antes a $ 3.50; ahora a. . . . . $ 2.8
LANA inglesa Andaluza, en madejones, antes a $ 2.50; ahora a. . . $ 1.8

FABRICA DE TEJIDOS THE JERSEY San Diego 156 cuadra y media de Alameda y su Sucursal 21 de Mayo esq. Santo Doming

conciudadanos; pero yo digo que todos los grandes hombres que han hecho progresar a los pueblos pertenecen a esa clase de soñadores. Todos han obedecido a la sugestión de esa Quimera que nació con el primer latido del primer corazón humano sobre la tierra, pero que hija desnaturalizada, huyó al nacer del seno que le dió vida. Y desde entonces camina tras ella la humanidad sin detenerse y sin alcanzarla nunca. Es en vano que pida a la naturaleza y a la ciencia su concurso para acelerar su marcha, la Quimera se eleva a veces hasta perderse de vista, y otras, huella con sus plantas delicadas, la tierra grosera... y huye siempre, y se aleja hacia horizontes desconocidos! Nació con el primer latido y no habrá de extinguirse sino con el postrer anhelo del último corazón humano sobre la tierra!

¡Esa Quimera es la Felididad! Ella es la que estimula a la ciencia, ella la que colorea la imaginación, ella la que alegra y hermosea nuestras horas fugaces con flores de esperanzas y de ensueño! ¡El progremo no es sino el resultado del esfuerzo por alcanzarla!

Siempre de los sueños hermosos es de donde nacen las realidades bienhechoras.

La Quimera es el principio de todo progreso".

A este hombre eminente que se adelantó a su época, que dió un impulso enorme al progreso político y democrático de este país, algunos también le tuvieron por reaccionario, por menospreciador del presente, por obstinado en cerrar los ojos al porvenir.

¡Es que no lo comprendían! Es que intentaban juzgar con el criterio del pájaro que vive en la llanura las actitudes del águila que habita el peñón vecino al cielo!

Es humano, sin duda, que los hombres que han concebido un bello ideal y que han luchado largamente por él, no se conformen con verlo superado, antes de que se realice.

Pero los ideales porque luchó Mac-Iver se han realizado en cuanto ello es posible en el grado de civilización a que alcazamos.

Mac-Iver ni abominaba del presente, ni temía al porvenir; sólo quería que uno y otro fueran dignos de nuestro gran pasado histórico; quería que fueran un desarrollo lógico de él, y no su negación insensata.

¿Hacía mal acaso en recordar el pasado de su país quién tanto contribuyó a formarlo?

El pasado era para él la República, era la libertad iluminando el camino de la democracia que nacía, era el derecho público y privado que contribuyó a crear, era la incorporación de grandes riquezas el patrimonio nacional, era la gloria y el esplendor de nuestras banderas.

¿Y hay quién pueda negar, aunque no sea alabador de los tiempos idos, que nuestro presente no es seductor, que nuestro porvenir dista mucho de ser luminoso? Penurias económicas falta de espíritu cívico, abatimiento de los caracteres, pasos titubeantes por rumbos que no son conocidos, ojos que miran a la tierra, olvido o menosprecio de los grandes ideales.

En medio del desconcierto y del frío que produce la realidad desnuda y despreciable del presente, Mac-Iver, idealista y soñador, llena el alma con la visión alucinante de los viejos tiempos gloriosos, anhelaba para su patria el retorno de una primavera espiritual.

Tenía el concepto de que si los pueblos son grandes por la extensión de su territorio, por la riqueza de su suelo y de sus industrias, por el poder de su Ejército y de sus escuadras, son más grandes, más grandes todavía por la constante rectitud de sus actos, por la justicia de las leyes que los rigen, por la altura del ideal que los inspira por su adhesión inquebrantable a los ideales superiores que señalan a los pueblos la ruta invariable de sus verdaderos destinos.

El sabía que sólo han sido grandes y han logrado sobrevivir los pueblos que han tenido un alto y noble ideal que los ha guiado como la nube de fuego del desierto a través de las vicisitudes de la Historia.

Porque sólo el ideal es eterno; porque sólo el ideal prevalece contra la acción todopoderosa del tiempo y del olvido.

Mac-Iver edificó su concepto del progreso del bienestar y del prestigio de la República sobre las bases del derecho, de la justicia y de la libertad, que son los dogmas de nuestro país.

Al servicio de estos ideales consagró su vida, los defendió contra todos y contra todo y les fué invariablemente fiel en los días prósperos o adversos.

Cayó luchando por ellos en pleno campo de batalla. Como Marco Aurelio en su lucha con los enemigos del Imperio, Mac-Iver se cubrió con su bandera y se dispuso a morir cuando vió que la corriente de los tiempos nuevos empezaba a arrastrar en sus ondas turbulentas las imágenes de los dioses que él adoró; cuando vió que otros dioses, para él deleznables, pugnaban por ocupar los altares profanados; cuando sin razón sin duda, pero con hondas inquietudes de patriota pensó que podía haber manos sacrílegas empeñadas por error en destruir los libros santos de nuestras tradiciones históricas, o en romper los vasos sagrados que guardan cenizas de nuestros mártires y sangre de nuestros héroes; cuando sus oídos, en fin, cansados del rumor de los combates de medio siglo, creyeron escuchar el clamoreo de los bárbaros que batían ya las fronteras de la patria ideal que él concibió.

Pero, señores, los hombres como Mac-Iver no mueren propiamente, sino que cambian de vida. Podemos decirlo parodiando a Renán: Mil veces más vivo y más amado después de tu muerte, llegarás a ser de tal modo la piedra angular del edificio de nuestras doctrinas que borrar tu nombre de los anales del partido sería conmoverle hasta en sus cimientos!"

¡Tú no puedes morir! ¡Tu nombre florecerá siempre en los labios de todos los que repudien la esclavitud del pensamiento, y permanecerá unido para siempre al recuerdo de medio siglo de nuestras luchas por la libertad!

La libertad fué tu Númen inspirador, fué la cálida visión perpetuamente seductora que adoraste en la juventud y que perseguiste sin descanso a lo largo de todos los caminos de la existencia!

Los radicales que vengan tras de nosotros en la sucesión del tiempo, conservarán intactas sus doctrinas e irán al sitio en que descansan sus restos como a los Santos Lugares consagrados por el pueblo a sus pergrinaciones cívicas.

No será necesario que nadie se encargue de mostrarles el sitio en donde se encuentran. Un camino habrá bordeado de flores que manos cariñosas y agradecidas renovarán perpetuamente y se divisará sombreada por el laurel simbólico la puerta augusta por donde pasan los elegidos a la inmortalidad y a la gloria!

Allí, sobre la piedra vencedora del tiempo, habrá un nombre que no necesita epitafio y para todos los que busquen energías para perseverar en el bien, para todos los que experimenten inquietudes y zozobras en los días obscuros para la patria, para todos los que sientan en el alma la sed nunca saciada del ideal, para todos, en fin los que sean capaces de oír y sean capaces de mirar con los ojos del espíritu, habrá siempre como un eco de inefables armonías y un dulce resplandor sobre la tumba del Maestro!

DIAZ Y LLONA
LUIS GARCES Y FERNANDO LLONA CUEVAS
Agentes de Negocios y Corredores de la Bolsa de Comercio
HUERFANOS 1165. — TELEFONO 14, CENTRAL
Se encargan de la compra y venta de acciones, bonos, títulos de crédito y propiedades raíces, cancelación de préstamos hipotecarios, consolidación y conversión de deudas y administración de bienes en general.

Véndese el Activo de $ 119.000
por $ 70,000, de la FABRICA DE PRODUCTOS QUIMICOS en liquidación. FERRER y Cía.
Se arrienda el local.
TRATAR: AVENIDA MATTA 638

Máquinas para Segar Prados
Y HERRAMIENTAS PARA JARDIN
Acaba de recibir un variado surtido la
Mercería Santiago
AHUMADA 368-376.—CASILLA 97-D.—TELEFONO INGLES 1953

Exposición Industrial
VALOR DE LA ENTRADA: DE 9 A 12 M., $ 2, Y DE 2 A 7.30 P. M., $ 3
Precio del Catálogo $ 1
La entrada de los carruajes a la Quinta es libre

HOY DE 5.30 A 7.30 HABRA ORQUESTA Y BAILE EN LOS JARDINES DE LA EXPLANADA ..

De 5 a 6 la Empresa Artuffo y Cariola tomará una película de la Exposición

Después de las 6 se harán proyecciones luminosas en la explanada y elevación de globos del exponente don Pedro 2 o Estrada, de Rengo.

Esta tarde se obsequiará a los concurrentes jabones de la Cía. General de Perfumería, y galletas y dulces de los señores Hucke Hnos. y Cía.

EL SORTEO DE HOY:

Entre los visitantes que paguen su entrada de 2 a 7 de la tarde de hoy se efectuará un sorteo de objetos obsequiados por los exponentes, con los siguientes premios:

1.o Una docena de copas blancas, una docena de copas verdes, una docena de vasos, dos botellas para agua y dos compoteras (de la Soc. Fáb. Nacional de Vidrios).

2.o Un par de jarrones azules, un par de floreros y dos licoreras (de la Soc. Fáb. Nacional de Vidrios).

3.o Una maquinita para hacer cigarrillos (de don Rafael Silva Labbé), y 10 puros (de don Luis Schiaffino).

Además de estos tres premios principales habrá 16 premios menores repartidos en la siguiente forma:

Tres decenas superiores al primer número premiado:
1.o Un par de jarrones blancos y un tarro de "Fosfatol".
2.o Un par de jarros de mesa para agua y un tarro de "Fosfatol".
3.o Una mantequillera y un tarro de "Fosfatol".
Tres decenas inferiores al primer número premiado:
4.o Un juego de peinetas de asta, (de los señorse Barros Baeza Hnos), y un tarro de "Fosfatol".
5.o Dos frascos para dulces y un tarro de "Fosfatol".
6.o Un frasco para dulce y un tarro de "Fosfatol".
Tres decenas superiores al 2 o número premiado:
7.o, 8.o y 9.o Una esponjera de alambre (del señor Arturo M. Soto), y dos escobillas (del señor D. Droguett) a cada decena.
Tres decenas inferiores al 2.o número premiado:
10. 10 puros "Schiaffino".
11. Una botella de Vermouth Depetris y un tarro de "Fosfatol".
12. Una botella de Oporto "Las Palmeras" y un tarro de "Fosfatol".
Dos decenas superiores al 3.er número premiado:
13. Una botella de Vermouth Depetris y un tarro "Fosfatol".
14. Una botella de Oporto "Las Palmeras" y un tarro de "Fosfatol".
Dos decenas inferiores al 3.er número premiado:
15. y 16. 5 botellitas de Coñac "El Cometa", y un tarro de "Fosfatol", a cada decena.

EL NUMERO DE LA ENTRADA ES EL QUE SIRVE PARA EL SORTEO Y DEBERA CONSERVARSE

Notas Políticas y Parlamentarias

EL DIPUTADO POR SANTIAGO, SEÑOR EDWARDS MATTE, ENTRO AYER AL DEBATE INTERNACIONAL, FORMULANDO INTEREANTES IMPUGNACIONES A LOS ARREGLOS DE WASHINGTON

Texto del proyecto de acuerdo tramitado en la Cámara con la aceptación del Ministro de Interior, de algunos de sus colegas y de la gran mayoría de diputados, y que está encaminado a procurar la rápida terminación del debate internacional

LOS ARREGLOS DE WASHINGTON

La Cámara de Diputados celebró ayer dos sesiones secretas, para continuar el debate sobre los pactos de Washington. El Diputado por Santiago, señor don Ismael Edwards Matte, a quien correspondía usar de la palabra, dejó iniciado un interesante discurso, que reanudará en la sesión de mañana Lunes, impugnando los acuerdos chileno-peruanos y la política internacional de nuestro Gobierno.

Levantada la sesión, en los pasillos se hicieron elogiosos comentarios sobre la disertación del señor Edwards Matte.

La fórmula de aprobación del Protocolo

En nuestra edición anterior aludíamos a una fórmula de aprobación del Protocolo, tramitada en la Cámara de Diputados, con la aceptación del señor Ministro del Interior, de algunos de sus colegas y de la gran mayoría de los miembros de la Corporación, y cuyo estudio se encontraba pendiente de la consideración del Consejo de Gabinete.

Esta fórmula sería la siguiente:

Proyecto de acuerdo

Considerando que la cláusula tercera del Tratado de 20 de Octubre de 1883 sujeta el territorio de las provincias de Tacna y Arica a la legislación y autoridades chilenas, lo que constituye la soberanía;

Considerando que con arreglo a la misma cláusula tercera, Chile sólo puede perder el dominio y soberanía de ese territorio en el N.o 3995, esquina Avenida General Velásquez.

Considerando que en el Protocolo y su Acta Complementaria se reconoce la vigencia del Tratado de 20 de Octubre de 1883, y las negociaciones en que han sido ajustadas se han referido únicamente a la manera de dar cumplimiento a la cláusula tercera en la parte aún no cumplida, sin que puedan alterar la plenitud y efectividad del ejercicio de la soberanía de Chile en ese territorio, tal como lo establece la cláusula tercera en referencia;

Considerando que forman parte integrante del Tratado de 20 de Octubre de 1883 los principios y costumbres que regían los actos plebiscitarios en la fecha en que se celebró, y las normas de Derecho Público y de las leyes electorales de Chile y el Perú, que no ha habido el propósito de alterar o abandonar en las negociaciones de la Conferencia de Washington;

Considerando que los acuerdos contenidos en el Protocolo de Washington y en su acta complementaria no pueden tampoco afectar a la validez y efectos permanentes de los actos realizados por Chile con respecto al territorio de las provincias de Tacna y Arica;

Considerando que el Tratado de Paz de 20 de Octubre de 1904 no confiere a Bolivia derecho alguno incompatible con el cumplimiento del Tratado de Ancón, cuyas disposiciones fueron tomadas en consideración por Bolivia en el mismo tratado y convenciones complementarias;

Considerando, finalmente, que el Gobierno está de acuerdo con la Cámara en las declaraciones que preceden y en esta inteligencia:

evento de serle desfavorable el plebiscito en ella estipulado;

La Cámara aprueba el Protocolo y Acta Complementaria ajustados en Washington el 20 de Julio de 1922 entre los Plenipotenciarios-Delegados de Chile y el Perú.

Las ratificaciones podrán ser canjeadas en Washington, no obstante haber transcurrido el plazo fijado en el artículo 3.o del Protocolo, dentro del nuevo plazo que el Gobierno de Chile concierte con el Perú.

Exámen de actas

Se nos informa que el Ministro de Relaciones Exteriores, señor Aldunate y numerosos Diputados concurrirán hoy a la Cámara, entre 3 y 3.30 P. M., para examinar las actas de las sesiones secretas celebradas y algunos antecedentes de las negociaciones.

Conferencia

En la mañana de ayer, el Presidente de la Cámara, señor Rivas Vicuña conferenció con el Ministro señor Aldunate Solar.

Según nuestras informaciones, se habría tratado en esta entrevista de la gestión amistosa iniciada en los últimos días para procurar la terminación rápida del debate de la Cámara, cambiándose importantes ideas sobre el particular.

Nuevos oradores

Según nuestras informaciones, se encuentran inscritos para usar de la palabra a continuación del señor Edwards Matte, los diputados señores Oscar Urzúa Jaramillo, Héctor Claro Salas, Santiago Labarca, Ramón Herrera Lira y Luis González Medina.

UNIVERSIDAD DE CONCEPCION

En la mañana de ayer se efectuó la reunión de parlamentarios de las provincias del Sur, convocada por el Presidente de la Cámara, Sr. Rivas Vicuña, que tenía por objeto considerar la situación económica de la Universidad de Concepción y los ataques que últimamente se han dirigido a tan importante como necesario centro universitario. Concurrieron a esta reunión, además del señor Rivas Vicuña, el Ministro de Instrucción, señor Paredes; el senador por Concepción, señor Aguirre Cerda; los diputados señores Carlos A. Ruiz, José Maza, Remigio Medina, Francisco Jorquera, Eduardo Grez Padilla, Tomás Menchaca L., Manuel J. Ortiz y Juan B. González y el señor don Luis D. Cruz, secretario de la Universidad de Concepción.

Después de un extenso cambio de ideas, durante el cual se estudió con detenimiento la situación de la Universidad del Sur y la conveniencia imprescindible que hay subsistencia, se acordó designar de dotarla de medios propios de una comisión, que quedó formada por el Presidente d
señor Rivas Vicuña y
putados señores Jorque
varro, a cuyo cargo
fensa de la Institució
paración de un proye
que tienda a darle
económica definitiva.

Nuevas dificultades Asamblea Radical d

Con motivo de las
suscitadas en la Asa
cal de Iquique, hemos
nuestro corresponsal
el siguiente telegrama:
IQUIQUE, 4.— "La
Anoche se reunió la A
dical en ésta, con el
parse de la elección
Directorio, como con
la renuncia anterior.
El señor Alejandro
dra, presidente del D
nunciante, fué reelegid
parte de los asamble
ción que pareció mal a
te de la misma Asamb
Debido a esto la
ha subdividido en dos
que reconoce como
señor Cuadra, y otro que
to a formar una nueva
independiente, según
nota que enviarán a la
tral Radical.

PARTIDO DEMO

CENTRO DE PROPA
MOCRATA (Comuna
De orden del presidente
a junta general ordinaria
a las 10 A. M., en la
des 4037. Se nos pide
asistencia a todos sus
Los delegados ante
de la Juventud Dem
cuenta de su cometido.
GRUPO RENOVACI
efectuará en Rosas 1
la tarde en punto, la
cada por la secretaría
oír la cuenta detallada
ción que les cupo en el
greso de la Juventud
los delegados señores
dal Cárdenas, Manuel
Luis A. Mardones. Ha
oír esta cuenta, pues
los antecedentes que
delegados para actuar
tes doctrinarios, siguien
ma que ha sido critica
nos órganos de prensa.
CENTRO DE PROPA
COMUNA ESTACION
los correligionarios se
sar hoy, a las 3 P. M.,
mar el registro del Ce
permanece abierto, y
acuerdo en los trabajos
ríos de la próxima a
nal. Local: Avenida de

PAPA
amarillas y camela
cio más bajo de pla
BODEGA LA P
15—CHACABUCO-
Teléf. Inglés 188

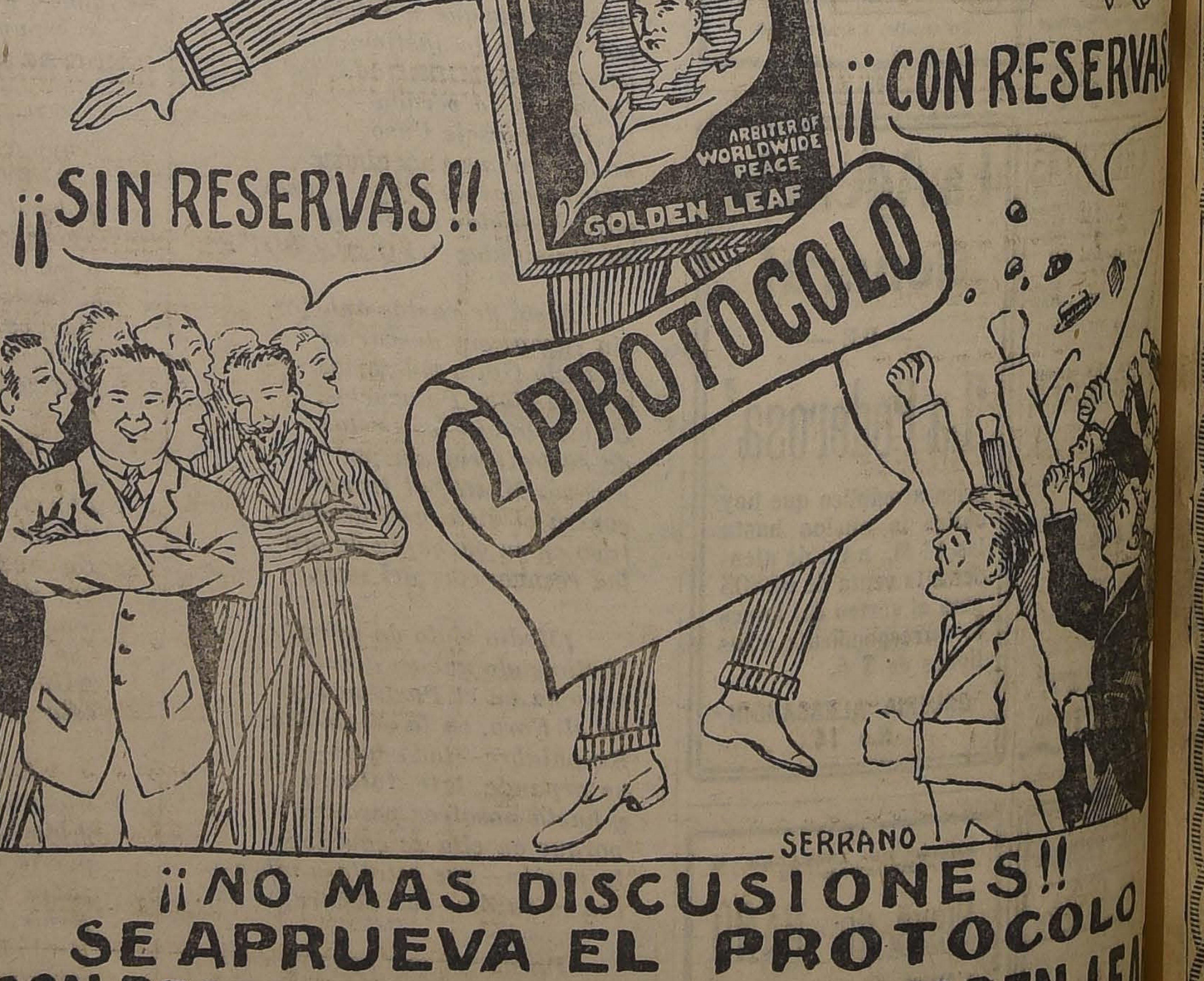

¡¡NO MAS DISCUSIONES!!
SE APRUEVA EL PROTOCOLO
CON RESERVAS.....DE CIGARRILLOS GOLDEN LEA
Cía. NORTE AMERICANA DE TABACOS - DEPOSITO A. PRAT 1410 - TELEFONO 98, MATAD
PRECIO: 40 CENTAVOS

VIDA SOCIAL

EN LA DIPLOMACIA.—

Anoche se efectuó en los comedores del Savoy la manifestación que el agregado Naval Americano Mr. Sayles y señora ofrecían a sus relaciones. Asistieron numerosos miembros del Cuerpo Diplomático, entre los cuales anotamos el Embajador americano y señora, Ministro de Francia, señora e hija, Encargado de Negocios del Japón y señora, etc.

RECEPCION.—

Ayer tarde se efectuó la recepción que don Arturo Irarrázaval y señora Georgina Llobet de Irarrázaval ofrecían en su residencia a un grupo de sus relaciones.

MATRIMONIOS CONCERTADOS—

Ayer concertóse el matrimonio de la señorita Alicia Yáñez Portaluppi con el señor José Donoso Donoso. Hizo la visita de estilo el señor don Emilio Donoso Henríquez.

—Ayer quedó concertado el matrimonio de la señorita Inés de la Jara Montt con el señor Benjamín Lira Ossa.

¿Quiere Vd. que su sonrisa muestre dientes como perlas? Use cotidianamente la famosa.
PASTA ESMALTINA

GRAN FESTIVAL DE MUSICA CHILENA EN EL TEATRO MUNICIPAL.—

El próximo Viernes 17 se llevará a efecto en el Teatro Municipal el gran concierto sinfónico que han organizado nuestros mejores compositores nacionales.

Actuarán el conocido pianista señor Osvaldo Rojo y una espléndida orquesta de 60 profesores. Se ejecutarán obras de los maestros Enrique Soro, Alfonso Leng, Guillermo Farr, Próspero Bisquertt, María Luisa Sepúlveda, Héctor Melo, Remigio Acevedo, Aníbal Aracena y Roberto Puelma.

Las entradas están a la venta en las casas Becker y Weil.

Lo increible

Está en los espléndidos surtidos de corsés y de rico calzado para señoras, en nuevos modelos que hoy surten "LA FLOR DEL DIA". Siempre bueno y nunca caro es como vende esta acreditada casa.

Llegaron calzados de gamuza legítima de lindo color café y de lona blanca importada, gran variedad de hermosos modelos.

Se exhiben en las vitrinas de la casa. Recuérdese que siempre bueno y nunca caro es el sistema que sigue **"LA FLOR DEL DIA"**, San Antonio 93, esq. Moneda.

EN HONOR DE LA DELEGACION DE LA ESCUELA DE CABALLERIA A LOS JUEGOS OLIMPICOS DEL BRASIL.—

El Sábado 18 del presente, a las 2 P. M., se verificará en el picadero de la Quinta Normal un gran concurso hípico organizado por el Club Sector Santiago en honor de la delegación de oficiales de la Escuela de Caballería a los Juegos Olímpicos del Brasil que acaba de regresar al país, siendo recibida triunfalmente.

El Patronato Nacional de la Infancia, institución en cuyo beneficio se realizará el concurso, ha acogido con entusiasmo la organización de éste y al efecto ayer se reunieron en casa de la presidenta de la comisión de fiestas, señora Josefina Ferrari de Edwards, las señoras Raquel Isaza de Barros, Julia Eyzaguirre de Calvo, María Lastarria de Errázuriz, Mercedes Montes de Claro, Inés Vergara de Rodríguez y Victoria Ruiz de Claro con el objeto de iniciar los preparativos, habiéndose adoptado importantes acuerdos al respecto.

No hay duda de que con tales antecedentes, el resultado del torneo será todo un éxito, ya que la presencia en él de los triunfadores del Brasil será una nota del mayor interés y atracción.

ASOCIACION DE LA JUVENTUD CATOLICA FEMEMINA.—

Cítase al directorio general y a los directorios y delegados de los Centros a una reunión que se efectuará el Lunes 6 del presente, a las 3 P. M., en Santo Domingo 1274.

Presidirá esta reunión el señor Obispo don Rafael Edwards, y en ella se tratarán asuntos de importancia.

A EUROPA.—

A bordo del vapor "Orita" se embarcaron ayer con destino a Liverpool, don Joaquín Soler y señora María García Huidobro de Soler e hijos.

—Al mismo punto se embarcó don Guillermo Schiell Walker.

Escuela de BAILE

Dirigida por el profesor Pedro Zárate. Enseñanza rápida y perfecta de todos los bailes de más actualidad en nuestros salones. Tango argentino moderno), Schottichs (madrileño), Paso doble, etc., etc. Ultima novedad, el Jazz de gran moda en Europa.

Clases particulares a toda hora.
SAN FRANCISCO 190

EN LOS SALONES DEL CLUB HIPICO.—

Hoy se efectuará en los salones del Club Hípico, la primera reunión social correspondiente al presente mes.

La orquesta de M. Folatre tocará el siguiente programa de bailes:

1. Phi-Phi, one-step.
2. Alma gaucha, tango.
3. Black Eyes Blues, shimmy.
4. Swance river moon, vals.
5. Teasin, shimmy.
6. Flor de yuyo, tango.
7. Ten little fingers, shimmy.
8. Viva España, paso doble.
9. Marabú, shimmy.
10. Charamusca, tango.
11. Lison Lisette, one-tep.

LAS MADRES QUE USAN ALIMENTOS PARA SUS NIÑOS DICEN QUE EL MEJOR QUE HAN ENCONTRADO ES EL
"FOSFATADO KINDER"
LOS MAS EMINENTES MEDICOS LO ACONSEJAN PARA TENER AL NIÑO SANO Y ROBUSTO
PIDASE EN LAS BUENAS BOTICAS

HEGEMONIENE...
Nombre pronunciado por todas las personas de buen gusto.
Perfume exquisito, distinguido y discreto, $ 8.50 frasco de 1|4 litro.
PEREZ BARAHONA.
PASAJE MATTE 58

SEÑORITA CRISTINA BARROS VICUÑA, QUE CONTRAERA HOY MATRIMONIO PRIVADAMENTE EN SU CASA, CON EL SEÑOR DON ADOLFO ORTUZAR.

EN CASA DE DON LUIS BARROS BORGOÑO.—

Antenoche se efectuó el banquete que el señor don Luis Barros Borgoño y señora Valdés de Barros ofrecían en su casa al Ministro de Chile en Bélgica, señor don Matías Errázuriz.

Asistieron, además de las personas nombradas, los señores: Luis Izquierdo, Ministro del Interior; Carlos Aldunate Solar, Ministro de Relaciones Exteriores; Pedro Rivas Vicuña, Presidente de la Cámara de Diputados; Felipe Chiappe, Encargado de Negocios de la Argentina; Emiliano Figueroa L., Enrique Villegas, Samuel Claro L., Juan Enrique Concha S., general don Luis Altamirano, almirante don Guillermo Soublette, Aníbal Letelier, Pedro N. Montenegro, Ricardo Valdés, Héctor Claro Salas, Luis Ambrosio Concha, Domingo Amunátegui Solar, Antonio Huneeus, Luis Gregorio Ossa, Benjamín Errázuriz, Arturo Claro Prieto, Víctor Eyzaguirre, Alvaro Orrego, Ricardo Larraín Bravo y Luis Barros Valdés.

CONCIERTO DE LA SEÑORA SOFIA DEL CAMPO.—

Mucho interés ha despertado en nuestra sociedad el anuncio de un próximo concierto de canto de la señora Sofía del Campo de Aldunate. Ello está muy justificado, tanto por el éxito obtenido en nuestra capital hace algún tiempo, como por el triunfo que obtuvo en su jira artística, por algunos países americanos,

Calados y Plisados
SIGUEN HACIENDO EN
DIECIOCHO 40

Gran realización
Lindo surtido de SOMBREROS IMPORTADOS desde $ 75
HUERFANOS 782
Esquina San Antonio

Bailes de Moda

Tango, Shottish, Shimmy, One-Step. Enseñanza rápida y correcta. Cursos en privado o colectivos. Clases e inscripciones todos los días y a toda hora. **M. AGUILAR**, Profesor práctico y de más actualidad: EGAÑA 570 (entre San Isidro y Carmen).

5-N.

PELETERIA Y FABRICA DE TEJIDOS
Santa Lucía
DELICIAS 459
Gran surtido en tejidos, trajes, paletoes, casacas, trajes de niñitas, colores y hechuras de **última novedad** para playa y campo.
Recibimos medidas.

—Hoy a las 12 M., se verificará en la iglesia de San Vicente de Paul el matrimonio de don David Rodríguez Dueñas con la señorita María Cañas Cerda.

Servirán de padrinos, en la ceremonia religiosa, el señor Guillermo Saavedra Varas y la señora Emma Dueñas de Rodríguez, por parte del novio; y el señor José Luis Cerda García y la señora Nieves Cerda de Cañas, por parte de la novia.

Actuarán de testigos en la ceremonia religiosa, los señores Miguel L. Larraín Dueñas y Jorge Oliva Bolados, por el novio; y los señores Emilio Rodríguez Cerda y Jorge Cerda Silva por la novia; y en la ceremonia civil los señores Oscar Fernández Dávila y Oscar Infante Dueñas por el novio, y los señores Ramiro Vicuña Rozas y José Arrieta Cañas, por la novia.

Poudre de Riz PRECIOSILLA

MANIFESTACION AL ALCALDE DE VALPARAISO.—

Ayer se efectuó en el Criadero de Arboles de Playa Ancha el almuerzo que un grupo de amigos le ofrecía al segundo Alcalde de Valparaíso, señor Alejandro Larrañaga.

BAILE EN EL SANTA LUCIA.—

Hoy Domingo, de 6 a 8 de la tarde, y de 9.30 a 12 de la noche, se llevarán a efecto dos bailes en la Terraza Caupolicán del Cerro Santa Lucía.

Se nos pide advertir que solamente durante el mes de Noviembre se llevarán a efecto los bailes de los Domingos en la noche, pues a partir de Diciembre sólo serán de 6 a 8 de la tarde.

Para el mes de Diciembre se

MEDIAS - MEDIAS
Gran realización de medias de seda finas desde $ 5.90 el par.
De hilo desde $ 2.90, 3.90, 4.90 el par.
Con costura, de seda, desde $ 6.90 el par.
Llegó nuevo surtido de colores.
SAN DIEGO 73.
5-N.

REUMATISMOS
LICOR DE LOS ARABES del Doctor Yunge
segurísimo contra reumatismo, gota, los dolores neurálgicos, crónicos de cabeza, dolores de los huesos, piernas y brazos. Como depurativo es superior. Cura la sangre, los humores, afecciones sifilíticas (venéreas), granos, furúnculos en el cuello, sarna, manchas, sarpullido, excemas, piel roja, etc.

Liquido un Lote de Alhajas
Para comerciantes verdadera ocación. Compañía 1057. 7-N.

LIQUIDACION COMPLETA DE LA PAPELERIA ARCA DE NOE
Consultar precios antes de hacer las compras. Hay papeles de todos los estilos.
VENTA POR MAYOR Y MENOR
COMPAÑIA 1057, ENTRE BANDERA Y AHUMADA
CESAR FRIGERIO

COLOSAL REALIZACION
Sólo por esta semana 50 o|o de rebaja en todos los artículos que a continuación detallamos - No deje de aprovechar esta única oportunidad

CRETONAS ancho 120 ctms., valían $ 18 a . . . . $ 9.50
YUTOS para muebles su valor $ 30, a . . . . $ 20.00
MOHARES, su valor $ 45, a . . . . $ 26.00
CACHEMIRAS listadas, valían $ 45, a . . . . $ 26.00
LAMPAS de seda, su valor $ 95, a $ 60.00
PUNTO griego, ancho 180 ctms., valía $ 8, a . . . . $ 4.25
PUNTO griego, ancho 180 ctms., valía $ 9 . . . . $ 4.80
FLECOS para muebles ancho 0.20 ctms., antes $ 8, a . . . . $ 1.50

LONAS para escalas y sillas de doblar, bl. con guarda lacre en 50 ctms. 4.50, en 45 ctms. 4 y en 40 ctms. . . . . $ 3.50
JASPE en 50 ctms. 4.75, en 45, 4.50 y en 45 . . . . $ 3.75
GUARDAS para escala afelpada en 60 ctms. . . . . $ 18.00
GUARDAS para escala afelpada en 70 ctms. . . . . $ 20.00
GUARDAS Rizado extra en 60 ctms. $ 10.50
GUARDAS Rizado extra en 70 ctms. $ 12.00

GUARDAS tripe valía $ 15, realizamos a . . . . $ 9.00
STORES punto tam. 140x350, a . . $ 25.00
CARPETAS gobelinos 170x170 . . . . $ 45.00
CARPETAS gobelino 150x150 . . . $ 38.00
CARPETAS tam. 150x150, $ 22; 130x130 . . . . $ 16.00
COJINES saldo, cada uno $ 3.60 y . $ 2.90
LANZAS de bronce, a . . . . $ 30.00
PONGES de seda para pantallas, 25 colores, a . . . . $ 12.50
ALFOMBRAS estera, 2x3, ocasión . $ 38.00

Nota: Los precios son fijos y al contado
Estado 64-72 - LA RIOJANA - Martínez, Blanco y Cía.

Flores para Sombreros

Grandiosa Oportunidad

LIQUIDAREMOS:

500 Docenas de FLORES FINAS por cuenta de una casa de Paris.--Los precios que ofrecemos sólo salvarán los derechos de Aduana

Espigas
Geranios
Margaritas
Rosas
Amapolas
Uvas
Pompones
Pétalos
Guindas
Ciruelas
Frutas de terciopelo
Espigas de algodón
Borrajas de terciopelo
Geranios terciopelos
Geranios encerados
Ramos de flores chica
Rosas pequeñas
Flores de algodón
Flores de raso
Espigas de raso
Flores azules éter
Campanitas de organdy
Crisantemos organdy
Capullos de rosa
Botones de rosa
Campanitas
Flores planas
Racimos de bellotas
Hojas de laurel
Racimos de grosella
Tomates
Guirnaldas, etc.

La Villa de Madrid

64-AHUMADA-64

ENLACE VICUÑA CUEVAS - BORGOÑO BARROS. —

LOS NOVIOS DESPUES DE EFECTUADA LA CEREMONIA NUPCIAL, ACOMPAÑADOS DE SUS PAJES

En la mañana de ayer se efectuó en la capilla de la Caridad el matrimonio de don Luis Vicuña Cuevas con la señorita Elena Borgoño Barros.

Sirvieron de padrinos por parte de la novia, don José Luis Borgoño Barros y señora Laura Barros de Borgoño; y por parte d[illegible]ovio, don Francisco Vicuña Cuev[illegible] señora Rebeca Cuevas de V[illegible]

En la ceremonia civil a[illegible]n de testigos por parte de la [illegible]a; los señores Ruperto Marchant Blanlot y Scipión Borgoño Barros; y por parte del novio, los señores Ramón Vicuña Herboso y Federico Vergara Vicuña.

En la ceremonia religiosa sirvieron de testigos, por parte de la novia, los señores Germán Ossa Prieto y Jorge Garcés Gana; y por parte del novio, los señores Rafael Peró y Eduardo Senereisen.

TEA ROOM DE GATH Y CHAVES.—

Damos a continuación la lista de las familias asistentes a la reunión del Viernes último:

Guzmán Hurtado, Larraín del Campo, Amunátegui Lecaros, Errázuriz del Campo, Solar Correa, Videl Lira, Tagle Joannon, Wormald Alemparte, Riesco Salas, Eguiguren Irarrázaval, Montt Wilms, Correa Vial, Valdivieso Valdés, Ochagavía Hurtado, Mena Baeza, Zañartu Sanfuentes, Bernstein, de Santa María, Correa Ortúzar, Ortúzar Correa, Irarrázaval Barros, Rodríguez de Puga, Lecaros García, Larrazábal de Sutil, Ovalle Castillo, del Campo Ortúzar, Rodríguez Echeverría, Valdés Hurtado, Figueroa de Guzmán, Bernstein de García Campos, Balmaceda de Casanueva, Flesch de Irarrázaval, Irarrázaval de Sanfuentes, Lyon de Pereira, Spencer Carmona, Bunster de Pérez Covarrubias, Villamil Concha, Lyon de Pereira, Spencer Carmona, Bunster de Pérez, Covarrubias, Villamil Concha, Lyon Vial, Barros de Bascuñán, Prá Balmaceda, del Río Aldunate, León de Ugarte, Hurtado Quesney, Gandarillas Prieto, Hurtado Errázuriz, Videla Lira, López Quezada, Solar Amor, Magalhaes Urzúa, Magalhaes de Rodríguez, Rodríguez Vergara, Balmaceda Valdés, Larraín Roberts, Saavedra de Larraín, Larraín de Astaburuaga, Larraín de Echaurren, Lyon de Alamos.

ENFERMOS.—

Continúa delicada la salud de la señora María M. Salcedo de Cerda.

DE VIÑA DEL MAR.—

El Martes próximo se ofrecerá un banquete en el Club de Viña del Mar, en honor del nuevo administrador de las obras del Puerto, don Javier Herreros Vergara.

Hasta ayer se habían adherido a la manifestación las siguientes personas:

Señores Vicente Costa, Víctor Benítez, Ismael Vargas Salcedo, Ricardo Merino Vicuña, Jorge del Sol, Eduardo Biggs Fabres, Isaías Muñoz, Vicente Callovich, Vicente Edwards, Eduardo Fewreisen, Fermín León, Gastón Ossa, Alfredo Fernández, Dr. Alfredo Calleja Guzmán, Juan Lagarrigue, Héctor Marchant y varios otros.

Señoras

Este laboratorio se encarga de diagnosticar por reacción cito-fermentológica de orina, el embarazo y sexto del feto desde los siete primeros días. Laboratorio clínico:
SAN ANTONIO 451
Informes: Compañía 1053

SIDRA DE MANZANAS ALEMPARTE

SEC
DEMI SEC
ANALCOHOLICA

En 1|1 y 1|2 botellas

EXIJA COSECHA 1922

OFRECEN LISTO EN SANTIAGO:

ERRAZURIZ, SIMPSON & Cía. Ltda.
Huérfanos 1112 - Teléf. 2713-2714

REPRESENTANTES
DE DON DOMINGO ALEMPARTE
VALDIVIA

ACADEMIA DE CIENCIAS Y LETRAS DEL INSTITUTO POLITECNICO.—

Mañana Lunes, a las 6 P. M., se efectuará en el Salón de Honor de la Universidad Católica el acto con que se presenta al público la Academia de Ciencias y Letras del Instituto Politécnico.

El número más importante del programa es una conferencia que sobre "Electrificación de los Ferrocarriles" dictará el presidente honorario de esta Academia, don Vicente Monje. Ofrecerá el acto don Enrique Lira Urqueta y declamará una poesía compuesta especialmente para esta ocasión, el laureado poeta y miembro de [illegible] Academia, Humberto Acosta [illegible] Guillermo de la Jara, vice-[illegible] dente honorario de la Aca[illegible] cantará hermosas canciones.

Quedan especialmente invi[illegible] los alumnos del Instituto Poli[illegible] nico y sus familias, ingenie[illegible] empleados de los Ferrocarriles [illegible] demás personas que se inte[illegible] por la conferencia.

LA KERMESSE DEL 12 DE [illegible] VIEMBRE EN EL [illegible] SANTIAGO.—

El Comité de Damas Fran[illegible] prepara con entusiasmo la [illegible] kermesse que en conmemora[illegible]

HOTEL DE FRANCE

PUENTE 530.— CASILLA 236.— TELEFONO 2123.— SANTIAGO
Frente al Correo Central, a media cuadra de la Plaza de Armas

Unico Hotel Francés en la capital.—Cocina de primer orden dirigida por su propietario.—Departamentos confortables.— Baños. Precios moderados.

E. BOUTHEGOURD, Propietario

[illegible]nuncia el estreno de la temporada Verano, con biógrafo todas las noches.

La empresa que tantos aplausos conquistó durante la temporada pasada, no omite esfuerzos por obtener el mejor material biográfico, aparte de la espléndida orquesta, que nuestros lectores han podido admirar.

Hoy los bailes de tarde y noche los amenizarán la orquesta de 12 profesores y el Orfeón Camilo Ortúzar.

BASILICA "LA MERCED".—

Hoy en la misa de 11.30 A. M., la Basílica de la Merced, predicará el R. P. Sommer, representante de la Sociedad "Caritas" y delegado de los obispos alemanes. Habrá una colecta cuyo producto será a beneficio de los niños en Alemania.

Sombreros

ACABAMOS DE RECIBIR un lindo surtido de Hormas y Gorritos Paraísos, Aigrettes, fantasías adecuadas para hormas modernas.

Velos y Echarpes de todas clases. Ultimas novedades. Adornos de Azabache.

NOTA.— Se reciben pedidos y transformaciones.

Moneda 880

VESTIDOS

Trajes Sastre, Batas y Capas
LIQUIDACION
a menos del costo
116 AHUMADA 116
Frente a Otto Becker
2.a cuadra

BAILES

Aprendizaje rápido y correcto.
Clases particulares: Tango argentino (moderno), Maxixe brasileña, Shotis (madrileño), Paso doble, Shimmy, One Step, Boston. — Escuela de Baile, Nataniel 177, Casilla 558, dirigida por el Prof. bonaerense Rafael M. Barroso.

5-N.

Mostacillas y cuentas

ACABAMOS DE RECIBIR un lindo surtido de Cabuchones, Cuentas, Mostacillas de acero y de azabache, en colores de moda. Un gran surtido de cojines Tisados en colores con sus lanas a propósito para bordar.

Moneda 880

NOTA.— Utiles y dibujos con los hilos para hacer el file a mano.

SIRVASE PREGUNTAR

entre sus amistades si usted no sabe que nuestro trabajo es irreprochable.

Teñimos en cualquier color, según muestra, y en especial negro, lindo para luto, trajes ricos de lana, seda o algodón; ternos de caballeros; abrigos; ropa de niños; sobretodos; blusas; cortes de géneros, etc. y los entregamos listos para usarlos sin que pierdan sus formas y sin que encojan.

También desmanchamos prolijamente toda clase de ropa delicada, por procedimientos, sin agua.

PRECIOS BAJOS

TINTORERIA "EL ARTE", AGUSTINAS 851, frente al Templo San Agustín, y DELICIAS 2749, Portal Granello

MUNDIAL

Las mejores anilinas para seda, lana, algodón, paja, etc., etc.

Recién llegadas, para uso casero.

20 COLORES DISTINTOS

Cada paquete trae el mordiente e instrucción.

Farmacia Chilena
Molina 574

DELICIAS 833
RAMIS
CLAR
SALON DE TE Y CAFE
EL NEGRO BUENO

LA MEJOR PASTELERIA
:: DE SANTIAGO ::

Por sus Helados
Café a la Crema
Chocolate a la Crema
:: Biscuit Glace ::
y la colosal Crema de Chantilly con fresas

Orquesta Tarde y Noche
:: hasta la 1 P. M. ::

MUSGIE ROYAL

Suave y distinguido perfume. No falta en un tocador de dama de gusto refinado y fino olfato

PEREZ BARAHONA. — PASAJE MATTE 58

Restaurant Confort

quiere decir: buena comida, adquirir salud, economía. Descuentos por abonos y pensión.

143 — AHUMADA — 143

Departamentos para matrimonio

Y CABALLEROS. EXCELENTE COMIDA BAÑOS PRIVADOS. TELEFONO. Se reciben pensionistas de mesa.
CASA RESIDENCIAL.— ESTADO 75

Desde el Lunes 6

LIQUIDAMOS
por cambio de local toda la existencia de sombreros para señoras, jovencitas y niños a los reducidos precios de $ 15, 29 y 45.
1044 — ROSAS — 1044

CREPE Marrocain

Jersey de Seda, Esponjas Fulares, Grépe Georgette, Radium, Organdí bordado, Crêpe Dialeine en colores de alta novedad a precios muy convenientes.

Galería de Novedades

MONJITAS N.o 879
21 DE MAYO N.o 511

AU PRINTEMPS

DE PARIS

A partir del Lunes 9

:: :: Y DURANTE TODA LA SEMANA :: ::

GRAN REALIZACION

DE MERCADERIAS DIVERSAS A PRECIOS

SUMAMENTE REDUCIDOS

entre las cuales figuran:
VESTIDOS velo y organdí, valor de $ 69 a 150, saldos de ... $ 29 a 85
VESTIDOS lanilla, modelos de la estación, valor de $ 95 a 350, saldados de... $ 59 a 95
VESTIDOS seda, modelos de la estación, valor de $ 150 a 700, saldados de... $ 79 a 195
SOMBREROS, modelos de la estación, valor de $ 49 a 195, saldados de... $ 29 a 70
Ropa Blanca y de Seda, Blusas, Enaguas, Combinaciones, Capas Marabú, Maletines, etc., saldados a precios bajísimos

Todo de la Casa de París

Calle Merced 733-735

"Pensión Familias"

CASA EXTRANJERA

Habitaciones y departamentos con baño para familia y pasajeros. Gran patio y extensas galerías, confort. Cocina de primer orden.

766-MERCED-766 (una cuadra de la Plaza de Armas)

GRAN OPORTUNIDAD

LA CASA

E. DELPORTE y Co.

Acaban de recibir una nueva remesa de Casimires peinados pura lana en colores claros para verano, en cien tipos diferentes.

Hay clases muy buenas, especiales para trajes de niños, jóvenes y caballeros, a precios sin competencia.

VISITENOS Y SE CONVENCERA

Bandera esquina Rosas

Música
Pianos

Casa Doggenweiler

A. Prat 166
Cas. 2654
Teléfono 951

ULTIMAS NOVEDADES

PIANOS ELECTRICOS
DE REPRODUCCION

WELTE-MIGNON

DE LA AFAMADA FABRICA:

THE AUTOPIANO Co.

:: ULTIMOS MODELOS ::

LUNES 6

Gran LIQUIDACION

CRETONAS

Cretona De 80 cent. de ancho en hermosísimos colores, precios de realización de las existencias; antes $ 4.90 mt.; ahora **$ 3.90**

Cretona Doble ancho de 1.30 mt., precios verdaderamente asombrosos y fuera de competencia; antes 116.90, ahora **$ 9.90**

GASAS

Gasa MADRAS para cortinas de 1.30 mt. de ancho, lindo surtido; antes $ 9.90 metro. AHORA **$ 4.90**

AHUMADA 274

LAS NOVEDADES INGLESAS

(Entre Agustinas y Huérfanos)

MAÑANA LUNES

OFRECEMOS

GRANDES OCASIONES

EN NUESTRA SECCION

BLANCO Y MEDIAS

ORGANDI

BORDADO

Inmensa variedad de colores y estilos de ULTIMA NOVEDAD. Precio excepcional

$ 12.95 met.

TAFFETAN

DE SEDA

Calidad extra. Ocasión

$ 22.50 met.

MEDIAS de hilo fino, tipo muselina en todos colores, el par $	4.90
MEDIAS de puro hilo mercerizado, artículo bien durable, en colores demoda, el par $	7.90
MEDIAS de hilo puro, con cuchilla calada, gran variedad de colores, el par $	8.90
MEDIAS entera de seda, calidad insuperable, en todos colores. Valían $ 22.50, ahora el par $	15.90
MEDIAS de rica seda, bien reforzadas, artículo de mucha duración, en 20 colores de moda. Precio excepcional, el par, $ 18.90 y $	12.80
CALCETINES de hilo mercerizado en todos tamaños, para niñitas, a precios excepcionales.	

Guantes

de rica seda, tejido doble con los puntos de dedos reforzados, en todos colores, el par $	12.90
GUANTES de cabritilla fina, marca "PERRIN", ocasión, el par $	21.90

Carteras y Maletines

de seda y decuero fino, gran surtido de modelos. Precios excepcionales, c/u. $ 29.50, $ 27.50 $ 18.50 y $	10.90

Pañuelos

de fina batista, la 1/2 Doc. $	4.50

TELEFONO 307 Los Almacenes Ingleses CASILLA 956

STRUTHERS Y Mc ROSTIE

Estado esquina Huérfanos

armisticio, se efectuara, en la del Domingo 12 de Noviembre, en los jardines del Santiago Club (Parque Cousiño).

Habrá diversos juegos para los un pozo maravilloso, rifa de ruletas, argollas, etc.

El buffet será atendido por la de de La Taille, ayudada numeroso grupo de seño-

el pabellón de totora del se instalará el salón de té y servido por siete niñas de carácter.

el bazar primorosamente do, se sortearán preciosos

banda de los Talleres de San amenizará la fiesta.

MONIOS.—

9 de Octubre se efectuó en geles el matrimonio del señor Pedro Freeman Caris con la Elena Baquedano Cerda. ron padrinos en la ceremonia por parte de la novia, el Herbert Stebenson y la señora Semíramis C. de Baquedano; parte del novio, el señor For de la Maza y la señora Clo C. de Silva.

aron como testigos en la ce civil los señores: Eduar la Maza, Enrique Noxar, Díaz Quintero y Herbert son.

recién casados se dirigieron imávida.

ECIMIENTO.—

dejado de existir víctima de penosa y larga enfermedad, ora Laura Oyaneder de Va Su desaparecimiento priva suyos de una esposa y ma emplar y a sus relaciones amiga abnegada y since-

MIENTOS.—

San Bernardo ha nacido Car Francisco Gustavo Calvo Wi on, hijo de don Francisco Reveco y de la señora Gui Williamson de Calvo.

CIERTO DE CARIDAD.—

R. P. Sommer ha llegado has otros, y desde la tribuna, ya sde la Universidad Católica, los templos, ha pedido por yuda en pro de los niños po e Alemania, que tienen ham no tienen comida, que tie frío y no tienen con qué cu sus cuerpecitos.

Martes, en el Salón de Con Grotrian Steinweg, Miraflo 78, a las seis y media de la se efectuará una fiesta in nte, en cuya primera parte rá, en castellano, la misión trae hasta América y lo que niños en Alemania sufren, pa que serán ilustradas con in ntes al par que amargos dis vos y una cinta cinematográ-

la segunda parte va un pro musical, que está a cargo oro Bach, de la señora Nelly ra de Bolados y su hermano Humberto Ferrera, y del tro Rossel, quienes se han do gentilmente a cooperar al éxito de esta fiesta de caridad, cuyo producido total será pa objeto que se indica.

localidades que quedan pue adquirirse en la Casa Grimm rn, Ahumada esquina Mone señor Carlos Saffer, Ahuma 360.

CIGARRILLO HABANO
MURIAS
ES EL MEJOR

CENTRO FEMENINO DE ESTUDIO. — Curso de bailes de salón —

Cuando se haya completado el número de alumnas necesario comenzará a funcionar el nuevo curso de bailes de salón atendido por el profesor señor Forget, por lo tanto se ruega a las personas interesadas inscribirse lo antes posible.

Este curso comprenderá los 4 bailes más en boga, y el precio por el aprendizaje completo será de $ 30 para las socias y $ 35 para las personas extrañas al centro.

Próximamente tendrá lugar una Kermesse que organizará esta institución en la Galería Alessandri, la cual ha sido cedida galantemente por su dueño para realizar esta fiesta.

CAMBIO DE RESIDENCIA. —

Se ha dirigido al vecino puerto de Valparaíso el señor W. E. Wotherspoon y familia, donde fijará su residencia.

El personal de la Casa Grace y Cía. obsequió al señor Wotherspoon una hermosa marina obra del famoso pintor Philippe.

Además de otras manifestaciones de sus amigos, el señor Alfredo Cueto despidió al señor Wotherspoon con un almuerzo en el Restaurant Santiago, al que asistieron los siguientes señores:

Francisco Bulnes, Herbert Benington, Estéban Kovacev, Alfredo Cueto, H. J. Muñoz, C. W. Ford, Ladislao Larraín, C. Hoffmann y E. Nelson.

IN-MEMORIAM. —

En el Hogar Infantil Español se dirá una misa hoy a las 11 A. M. por el descanso del alma de la esposa del vice cónsul de España señora Isabel de la Presa de Lueje, fallecida recientemente. Asistirá al Ministro de España señor Almeyda y Herreros.

LA BERUTTI EN EL COMEDIA

Accediendo a peticiones del público que concurre a la sala del teatro Comedia, la empresa ha conseguido de la Compañía de Operetas Inés Berutti, que dé unas pocas funciones de despedida en élla, antes de partir definitivamente a la Argentina. Estas funciones se iniciarán el Miércoles 8 con la famosa opereta "princesa de las Czardas".

La Compañía Berutti que viene completa de Valparaíso, o sea con los mismos elementos que trabajaron en el teatro Santiago, hará a no dudar una buena temporada, en el Comedia.

VIAJEROS.—

Procedente de Viña del Mar ha regresado don Ricardo Vial y familia.

—De Valparaíso regresó don Federico Wightman.

—De Viña han regresado los señores Julio Hurtado Concha y Carlos Briones Luco.

—Al Norte se ha dirigido la señora Emma Huneeus de Rojas.

—Regresaron a Viña del Mar los señores Guillermo Vicuña y Enrique Rodríguez Mac-Iver.

—En esta ciudad se encuentra don Vicente Costa.

—En Valparaíso se encuentra la señora Sara del Campo de Montt y la señora Mercedes Huidobro de del Campo.

—De Viña del Mar regresó don Arturo Cousiño Lyon y don Matías Errázuriz Alvear.

—De Viña del Mar ha llegado la familia Recart Garland.

—En Linderos se encuentra la familia Gacitúa Braun.

—Pasa unos días en Valparaíso don Estanislao Fabres y señora Elena Phillips de Fabres.

—Ha regresado a Iquique la señora Marta Nieto de Brandau.

BANQUETE. —

Anoche se efectuó en el Comedor Rojo del Club de la Unión el banquete que sus amigos ofrecían a los señores Luis y Miguel Cruchaga Ossa con motivo de su próxima partida al extranjero.

CLUB DE SEÑORAS.—

Biógrafo. — Hoy Domingo habrá dos funciones de biógrafo:

Matinée, a las 3 P. M., con el siguiente programa cómico: "La lucha interna", por Perico Metralla; "Formas esculturales", por Peggy; "Ensueños orientales", por Cachivache; "Vida de placer", por el famoso Carlitos Chaplin. Durante el entreacto se servirá té, chocolate y helados.

Especial, a las 6.15. Se exhibirá la cinta dramática "Miel silvestre", por Priscilla Dean.

Consejos de la Comtesse Ivon

POLVOS CIRE.

Los productos químicos para la toilette destruyen la piel y envejecen prematuramente. Para conservarse usen **Polvos Ciré**. Pedirlos a **Daube y Cía.**, en todas las Boticas y Perfumerías, y a su único agente: **Víctor Rojas A., Santa Rosa 486, casilla 2846.**

HERMOSURA FEMENINA.

Un cutis blanco y nacarino llama la atención por su belleza, y esto pueden obtener todas las personas que usen la **Leche de Belleza del Doctor Bodin**, que refresca el cutis y hace desaparecer las manchas. La vende **Daube y Cía., Botica Gamboa, Portal Mac-Clure esquina Merced y todas las buenas boticas.**

UNA HERMOSA CABELLERA.

El cuidado del cabello es una de las atenciones preferentes de la mujer, porque bien sabe que es uno de los atractivos más poderosos, y es feliz la que puede lucir una cabellera sedosa ondulada y de hermoso color. Las canas prematuras son su peor enemigo y para combatirlas debe usarse la antigua y afamada **Loción Sin-San**, que devuelve al cabello su color natural, sin pintarlo ni destruirlo, lo vigoriza y lo pone hermoso y brillante. Lo vende únicamente la **Casa Frapmon, Pasaje Matte 29, Casilla 3834**, importadora exclusiva de esta excelente preparación que vende al precio de **$ 11** el frasco, y que remite por correo a provincia contra recibo de **$ 13.**

PARA EVITAR LA TOS.

Cuidado con las toses, que suelen ser precursoras de algo gravísimo si no se curan a tiempo. **El Pulmonal Leroy** es un remedio soberano que puede usarse con resultado siempre seguro; muy pronto el mal habrá desaparecido completamente y su curación será radical. La **Botica Italiana**, de los señores **Weinstein y Cía., calle Huérfanos 1020**, es la única vendedora de este precioso específico. Recomendamos a nuestros lectores ensayarlo.

SILUETA ELEGANTE

Para llamar la atención por la belleza del cuerpo, su porte airoso, la esbeltez y elegancia, es preciso usar un corsé muy bien diseñado, que corrija los defectos naturales, moldee y realce sus líneas. Esto sólo podrá lograrse usando los afamados corsées hechos sobre medida por la **Corsetería Francesa, Moneda 819**, que es la preferida por las personas más elegantes y distinguidas.

HIGIENE DE LA BOCA

El cuidado de la dentadura debe inculcarse a los niños como un hábito higiénico que les librará de muchas dolencias y les producirá la satisfacción de lucir cuando sean grandes una dentadura hermosa y sana; por eso recomendamos los **Elixires, Cremas y Polvos Dentífricos**, preparados por el **Laboratorio Chile** y que se venden en todas las **boticas y perfumerías.**

TELAS DE MODA

Ahora todas lucen las telas livianas y ligeras de gusto primaveral que tan bien sientan con las nuevas telas que se llevará de acuerdo con las imposiciones de la Moda. Desde luego, podemos anunciar a nuestras lectoras la llegada de los nuevos y variados surtidos de telas de lana de nuevos estilos, según la futura moda, que acaba de recibir la **Casa E. Delporte y Cía., calle Bandera 689-693 esquina de Rosas**, que continúa en el mismo local en que fué fundada hace tantos años; especialmente llaman la atención las telas especiales para toilettes de señoras, como ser: gabardinas, sargas, popelina, fular, organdí, esponja, velo rayado y liso, voillardine de todos los colores, etc. También ha recibido un variado y precioso surtido de hermoso y finos casimires y paños para trajes de caballeros y niños. Como siempre la característica de esta casa es vender la mejor mercadería de última moda, a los más bajos precios, que ahora resultan especialmente conveniente por la mejoría del cambio. Todas estas telas son escogidas y compradas personalmente por su dueño en las mejores fábricas europeas.

¡CUIDADO CON LA CURVA!....

Los resfríos, la grippe, la tos y tantas otras afecciones debilitan el organismo y lo predisponen para la tisis; hay que evitar el peligro tonificándose para fortificar el organismo y nada hay mejor ni más agradable que el **Codhipol**, extracto de hígado de bacalao, que prepara el **Laboratorio Chile**, y se puede tomar en todo tiempo, hasta por las personas más delicadas de paladar. Se vende en todas las boticas.

PIANOS

Siempre se oyen quejas y comentarios condenatorios de la poca vida de hogar que se hace en Chile, contrastando con lo que ocurre en otros países, donde cada casa es un centro de atracción, de reuniones familiares que los hombres lo prefieren al club y a la vida callejera. Una de las causas principales de esta anomalía es el poco gusto por la música, la que es preciso fomentar si se quiere mantener estrechos lazos de familia. Como no todas tienen gusto especial para ejecutar música, puede subsanarse este inconveniente adquiriendo un buen piano de las mejores marcas, que ya están consagradas por la fama adquirida en largos años de triunfos como los pianos **Grotrian Steinweg Nach** los más afamados de Alemania, cuyo único agente y representante para Chile es la **Casa Grimm y Kern, calle Ahumada 99, esquina de Moneda**, es la preferida de nuestra alta sociedad, porque su firma agrega además una nueva garantía de bondad de los instrumentos que vende. Para convencerse prácticamente de lo dicho, recomendamos visitar sus salones, donde encontrarán los mejores pianos que llenarán el gusto de las personas más exigentes.

MANTEQUILLA Y QUESO

Siempre estamos dando indicaciones provechosas para nuestros lectores, cuya buena acogida resulta un éxito, como ocurre en el caso de la **Mantequilla Moderna de C. Mariotti y Cía., calle de Santo Domingo 979, casi esquina de Puente**, que se ha visto obligada a dar un gran ensanche a su local para corresponder a las exigencias de su creciente clientela. Siempre fabrica la mantequilla a presencia del consumidor, quien la recibe fresca, pura, con peso exacto.

CENTRO SOCIAL

Las familias de nuestro mundo social tienen sus preferencias para concurrir a ciertos teatros o establecimientos, poniéndolos de moda por una temporada más o menos larga; así, ahora el **Café Santos, calles Huérfanos 987**, casi esquina de Ahumada, con sus cómodos y elegantes salones, es el preferido y se ve concurridísimo con lo más selecto de nuestro mundo social, lo que se comprende por su magnífica instalación, espléndido servicio, excelente orquesta y exquisito café, té, chocolate y helados. También vende toda clase de café crudo, tostado y molido, a precios únicos, de clases escogidas, que hacen las delicias de sus consumidores.

SOMBRILLAS, CHALECOS Y CASACAS

La sombrilla ha entrado en un período de gran boga, como elemento complementario para la elegante toilette femenina, es tan indispensable como el manchón en invierno

En París para las toilettes elegantes de carreras o balnearios se combina las sombrillas con el sombrero y el vestido; sin embargo se acepta todas las combinaciones de fantasía con respecto a sus adornos. También se hacen encantadoras sombrillas con velos bordados, bajo cuya transparencia el rostro aparece como delicadamente juvenil.

En cuanto a la forma, se deja el campo abierto a la fantasía, pero alejando lo más posible de la forma clásica de la sombrilla; así se ven en forma de campana, o de domo o bien de cúpulas bizantinas, etc., en una palabra son un objeto encantador de coquetería y que toda mujer elegante debe llevar.

Otra novedad son las casacas y chalecos que tanto se usan hoy en París, éstas son indispensables para el tailleur. La **Galería de Novedades, calle Monjitas 819 y Veintiuno de Mayo 511** acaba de recibir el más hermoso y elegante surtido en sombrillas, casacas blusas, chalecos, guantes de gamuza, cabritilla, y maletines. Recomendamos visitar esta casa, pues sus precios son los más ventajosos, allí nuestras lectoras encontrarán siempre las últimas creaciones de la moda que llegan por cada vapor.

COMTESSE IVON.

MUEBLES
de todos estilos, a precios bajísimos, vende
"LA UNIVERSAL"
Catedral 1131
Frente al Congreso
Damos facilidades en el pago. Entrega inmediata.
29-O

EMPLEADOS FERROCARRILES
De ocasión vendo en $ 30,000, al contado, cómoda propiedad en calle Andes 3054 entre Maipú y Herrera. Verla a toda hora.
5-N.

HOY GRAN BAILE
fantasía 10 P. M. En la Escuela del Prof. J. VALERO, Delicias 2540, con la orquesta Bow-Bow. Entrada: damas gratis retirarlas en el día.
5-N.

TONICO RECONSTITUYENTE
TONIJENOL
PARA ADULTOS Y NIÑOS

MUEBLES
Sólidos, de estilos modernos, a precios módicos, vende
LA UNION
935 - AGUSTINAS - 935
Se dan facilidades en el pago. Entrega inmediata.
30-O.

CASA
Muy Central
en altos, de esquina, con 5 dormitorios y 2 cuartos de baño, salón, antesala, comedor, escritorio con sala de espera, dependencias, luz eléctrica y gas industrial muy asoleada, arriéndase desde el 1.o de Diciembre próximo.
Para tratar y verla: de 1 a 4 P. M. en Santo Domingo 816.
6-N.

Hermosos Trajes
importados de las mejores casas parisienses. Abrigos, blusas, medias, ropa blanca, etc., vende a precios excepcionales.
Mme. AGUSTIN
Calle Chacabuco 61, Valparaíso

Sombreros
PARA SEÑORAS, SEÑORITAS Y NIÑAS
Por su elegancia, novedad e ínfimos precios, recomiéndanse por sí solos los sombreros, hormas y fantasías que vende.
"SALOME" -- SERRANO 28
Transformaciones baratísimas.

"IMPERIAL" - Casa de Residencia
Elegantes dormitorios. Comida espléndida. Todo confort. Casa tranquila. Pensión de mesa. Cubierto: $ 4.00.
MONEDA 977, ESQUINA AHUMADA. — TELEFONO 3453

ANTES DE PARTIR A EUROPA
DESDE LUNES Y MARTES
GRAN REALIZACION DE NOVEDADES
MADAME PHILO—ESTADO 252
Vestidos de soirée, desde $ 200.
Vestidos de calle, desde $ 125.
Vestidos de velo, a $ 50.
Blusas de hilo para sport, de $ 75 ahora a $ 35.
Blusas de velo de seda, de $ 125 a $ 45.
Blusas de seda color, a $ 30.
Sombreros adornados a todos precios.
Se tomará todas clases de pedidos para París, especialmente en pieles.

INFORMACIONES CABL

DE NUESTROS CORRESPONSALES ESPECIALES, VIAS EASTERN Y HALL AMERICA CABLES, INC., DE "THE UNITED

EL EX-KAISER CONTRAE HOY SEGUNDAS NUPCIAS CON LA PRINCESA HERMINIA

LA CAMARA PERUANA APROBO POR 78 VOTOS CONTRA 5 EL PROYECTO QUE AUTORIZA LA REELECCION DEL PRESIDENTE DE LA REPUBLICA

MR. LLOYD GEORGE ES PROCLAMADO, SIN COMPETIDOR, CANDIDATO PARA LAS PROXIMAS ELECCIONES

Es probable que la Conferencia de Lausanne sea postergada hasta fines de mes

La abdicación de Mohamed VI se considera inminente

Los aviadores norteamericanos Kelly y Mac-Ready baten el record mundial de distancia sin escala

GRAN BRETAÑA

ALZAMIENTO DEL EMBARGO AL GANADO CANADIENSE

LONDRES 4.— Entre el nuevo Gabinete británico y el Jefe del Gabinete del Canadá se ratificó el acuerdo sobre la cesación del embargo al ganado canadiense.—(Havas).

LA CRISIS POLITICA BAVARA

LONDRES 4.—"The Westminster Gazette' 'se ocupa de la crisis política por que atraviesa Baviera.

Dice que Herr Ehrhardt, leader de la organización denominada Cónsul, desarrolla una activa propaganda, análoga a la de los fascistas de Italia.—(Havas).

LLOYD GEORGE, PROPICIA LA CREACION DE UN PARTIDO DE CENTRO

LONDRES, 4. — Mr. Lloyd George, en un discurso que pronunció, preconiza la creación de un Partido de centro, como único medio de mantener el equilibrio entre el reaccionarismo y el socialismo, e impedir que las minorías y los reaccionarios tengan influencias en el Gobierno.— (Havas).

EL DEFICIT AUSTRIACO DEL PRESUPUESTO DE 1922

LONDRES, 4.—Se anuncia que el Parlamento austriaco ha aprobado una ley que permitirá cubrir el déficit del presupuesto de 1922, sin necesidad de recurrir a una nueva emisión de papel moneda.—(Havas).

EL PREMIER SE DIRIGE A LEEDS

LONDRES, 4. — Mr. Bonar Law partió con destino a Leeds, donde hablará esta tarde. Mr. Lloyd George hablará hoy a las 11 de la mañana en la misma ciudad.—(U. P.)

LLOYD GEORGE ES ELEGIDO CANDIDATO SIN COMPETIDOR

LONDRES, 4.—Hoy se ha efectuado la designación de candidatos para las elecciones generales.

Lloyd George resultó elegido sin competidor.—(Havas).

MR. LLOYD GEORGE RECOMIENDA LA FORMACION DE UN PARTIDO DE CENTRO

LONDRES, 4.—Mr. Lloyd George pronunció hoy un discurso en uno de los teatros de esta capital. El ex-Premier analizó la situación política, sosteniendo en seguida que era indispensable la fundación de un partido de centro. Analizó la obra realizada por la coalición e hizo alusión a la cuestión industrial.

Mr. Lloyd George declaró que era preciso reducir el costo de la vida, a fin de obtener así la felicidad del pueblo.

Refiriéndose a la necesidad de fundar un partido de centro, expresó que era menester que los ciudadanos situaran sus aspiraciones en un justo medio, entre los reaccionarios y los socialistas. Atacó a estos últimos diciendo que su programa, al atacar el capital, mataba la iniciativa privada, la cual era indispensable para la prosperidad.

Dijo que no creía que los socialistas pudieran alcanzar una victoria apreciable en las próximas elecciones, en vista de su programa semi-revolucionario.

LLOYD ALLEN (U. P.)

Pulverizadores

UBEL

Especiales para desinfección de árboles, habitaciones, establos, colegios, hipódromos, teatros, etc., etc.

También son muy apropiados para blanqueos de murallas de grandes extensiones.

Tenemos diferentes modelos, con balde, o para aplicar a cualquier recipiente, para lavar a la espalda, con carro de mano, etc., etc.

MORRISON & Co.

Ahumada 65-77 - Santiago

Excursión a la Cordillera

MISA AL PIE DEL CRISTO REDENTOR

Proyéctase una excursión a la cordillera, tanto de Argentina como de Chile, para celebrar una Misa al pie de la estatua del Cristo Redentor.

Los excursionistas de uno y otro país se reunirán el día 11 de Noviembre, a las 9.30 A. M. en la cumbre, oficiándose a esa hora la Misa.

Se saldrá de Santiago el día 10 de Noviembre y se regresará al siguiente día.

El viaje se efectuará en ferrocarril hasta Caracoles y en mula de Caracoles a la Cumbre.

Se aceptan inscripciones hasta el día 5 de Noviembre próximo.

C. Ch. DE T. EXPRESO VILLALONGA.
Agustinas 840.

Santiago, Octubre 26 de 1922.

Westminster

$ 2.80 LA CAJETILLA

ALLIS-CHALMERS MFG. Co.
MILWAUKEE, WIS. E. U. de A

FABRICANTES DE

MAQUINARIA HIDRAULICA & ELECTRICA
PLANTAS HIDRO-ELECTRICAS COMPLETAS
DE ALTO RENDIMIENTO

DATOS Y PRESUPUESTOS COMPLETOS:
Edificio Aristía 10.° Piso -- Casilla 2653

PROCLAMACION DE CANDIDATOS PARA LAS PROXIMAS ELECCIONES

LONDRES, 4. — Hoy a med día serán proclamados alrededor de 1,400 candidatos para las próximas elecciones, setenta de los cuales tienen asegurada la victoria pues no tendrán competidores.

Entre éstos figuran el ex-Premier Lloyd George, Mr. Whiely, speaker de la Cámara de los Comunes, Mr. Balfour, Ministro del Trabajo; el Ministro de Educación, Mr. Wood; y los subsecretarios señores Ashley, Gpinness, Winterton, Barnston y Mc. Neill. —(U. P.)

EL GENERAL DIAZ AGRADECE LAS FELICITACIONES DE LORD DERBY

LONDRES, 4.— El Ministro de la Guerra, Lord Derby, ha recibido un telegrama del General Díaz, en el que éste agradece las felicitaciones que. le enviara Lord Derby, con motivo de haber sido nombrado Ministro de la Guerra de Italia.

El General Díaz expresa que confía en la amistad que ambos ejércitos contrajeron durante la guerra común y que se esforzará para que en el porvenir las relaciones de todos, entre los dos pueblos, se mantengan inalterables.

LOS ULTIMOS PREPARATIVOS PARA EL MATRIMONIO DEL EX-KAISER

La ceremonia religiosa revestirá gran solemnidad. — La Princesa Herminia llegó ayer a Doorn

DOORN 4.— La boda del ex-Kaiser se realizará mañana Domingo a medio día. Durante el día de hoy el ex-soberano ha demostrado encontrarse de buen humor y en excelentes condiciones de salud.

Después de almuerzo paseó por el parque del castillo, acompañado de su consejero Berg y del pastor Vogel, conversando sobre asuntos religiosos. El desterrado monarca no aludió en ningún momento, durante esta conversación, a asuntos políticos. Todo se encuentra preparado ya para la boda.

El príncipe Eitel Frederick llegó hoy. Todos los personajes reales, incluso los hijos del ex-Emperador se manifiestan contentos de la boda de su papadre. El Kromprinz declaró: "he escapado por algunos días de mi cautividad para asistir a la boda".

La Princesa Herminia es esperada en Doorn, a las 8.30 P. M. Actuarán de testigos en la ceremonia religiosa varios personajes; entre otros, el Kromprinz, el General Golz y varios personalidades holandesas. Al iniciarse la ceremonia, un armonium ejecutará trozos de música religiosa escogida.

La servidumbre del castillo en que reside el ex-Emperador eiene todo listo para levantar arcos triunfales, al anochecer, en el parque y en las principales entradas del palacio.

El comedor ha sido ricamente adornado. La mesa está cubierta de un riquísimo mantel de Damasco, bordado de águilas prusianas. Al centro de ella ha sido colocada una valiosa pieza de plata que lleva las iniciales W. I. R. ("Wilhelm Imperator Rex"). Frente a la cabecera de la mesa hay una estatua de San Jorge.

LA PRINCESA HERMINIA

A la llegada del Príncipe Eitel, varios operadores cinematográficos prepararon sus cámaras. Este protestó, muy molesto de esta actitud de los operadores, y corrió a ocultarse en su automóvil. Pero, a pesar de las protestas del Príncipe, los operadores consiguieron su propósito.

El servicio religioso revestirá especial solemnidad. El sermón será extenso y empezará con las siguientes palabras: "Un bello día y una hora solemne han llegado, pues, Su Majestad y la serenísima Princesa van a unirse para toda la vida".

El rito evangélico para la celebración del matrimonio, prescribe que el novio debe ser interrogado primeramente, y después la novia.

El texto de la fórmula que se usará en Doorn es la siguiente: "Ante Dios Todopoderoso y en presencia de estos testigos cristianos, yo le pregunto a usted (aquí el nombre) ¿quiere usted tener y mantener por esposa a esta mujer, amarla y honrarla, en la alegría y en la tristeza, no abandonarla y mantener indisolubles los lazos matrimoniales hasta la muerte? Interrogue en este sentido a su corazón y si opina así, diga sí".

El ex-Kaiser, debe entonces decir "sí".

Igual fórmula se aplica a la mujer, incluyendo la obediencia, después del amor y del honor.

La Princesa Herminia llegó a la estación de Doorn a las 8.40 P. M., donde la esperaba un automóvil que la condujo al Castillo.

FERDINAND JOHN. (U. P.)

HOLANDA

MAL TIEMPO PARA EL MATRIMONIO DEL EX-KAISER

DOOR, 4. — Todas las apariencias hacen suponer que hará mal tiempo mañana, día en que el ex-Kaiser contraerá segundas nupcias. El castillo en que reside el ex-soberano se presenta rodeado de una densa y húmeda neblina. —(U. P.)

LA PRINCESA HERMINIA SERA CORONADA REINA DE PRUSIA

LA HAYA 4. — El matrimonio civil del ex-Kaiser se efectuará mañana a medio día.y el religioso a las 13 horas. Después la princesa Herminia será coronada reina de Prusia. El ex-Kaiser asistirá a esta ceremonia vistiendo uniforme de general. — (Havas).

EL RAID DE LOS AVIADORES KELLY y MC READY

WASHINGTON, 4.—Los oficiales del servicio aéreo creen que Kelly y Mac Ready han establecido un nuevo record de distancia en su vuelo de San Diego a Indianópolis, cubriendo sin escala 2,060 millas. —(Havas).

LA NOVIA DEL EX-KAISER PARTE EN VIAJE A DOORN

BERLIN, 4.— Un despacho de Leipzig anuncia que la Princesa Herminia, acompañada de sus hijos menores, ha partido temprano hacia Doorn, después de haber visitado a su hijo mayor, quien está estudiando.—(U. P.)

EN VISPERAS DE LA BODA DEL EX-KAISER

DOORN, 4.—A las 9 de la mañana el ex-Kaiser concurrió a un servicio divino en la capilla del castillo.

El sermón estuvo a cargo del Rvdo. Vogel. El ex-Kaiser oyó con devoción al pastor, quien exhortó al desterrado monarca para que tuviera coraje para soportar las calumnias.

El equipaje de la Princesa Herminia consiste en seis enormes baúles, los que han llegado a las aduanas holandesas, las que finalmente han consentido en no examinarlos.

El Kaiser y el Príncipe Enrique mantuvieron a media noche, una larga conversación.—(U. P.)

LOS DIARIOS ALEMANES Y LA BODA DEL EX-KAISER

BERLIN, 4.--Anuncian de Doorn que los diarios alemanes no tendrán ningún representante en la boda del ex-Kaiser, y que solamente un corresponsal ha sido admitido, y es el del diario "Zeitung Ammittag".—(U. P.)

IRLANDA

MARY MAC. SWINEY ES ARRESTADA

DUBLIN, 4.— Mary Mac. Swiney ha sido arrestada.—(U. P.).

MEDIDAS CONTRA ALGUNOS REBELDES

DUBLIN, 4. — Varios rebeldes han sido detenidos. Una de las personas arrestadas es la viuda del ex-Alcalde de Cork, Miss Mac Swiney.—(Havas).

ALEMANIA

RESULTADO DE UNA ACUSASION A VON HERMES

BERLIN, 4.— Los tribunales acaban de fallar en el proceso iniciado a raíz de la acusación hecha por el redactor del "Die Freiheit", Herr Hensel, en contra del Ministro de Hacienda von Hermes.

Como se recordará, Herr Hensel acusó a von Hermes de corrupción. Los Tribunales en vista de no haber sido comprobada esta acusación, condenaron a Herr Hensel a pagar diez mil marcos. —(Havas).

Por renovación de mercadería para la próxima temporada de Verano,

LA MALETERIA
"EL FARO"

liquida las Cajas, Maletas, Maletines, Sacos, Sombrereras, etc., etc., de su almacén.

ESTADO 74

A menos del precio de costo
30-N.

LAS PROPOSICIONES DEL GABINETE A LA COMISION DE REPARACIONES

BERLIN 4. — El Gabinete ha dado forma concreta al texto de las proposiciones que se entregarán mañana a la Comisión de Reparaciones. — (Havas).

HUNGRIA

EXITO DE UNAS NE NES CON LOS S

BUDAPEST, 4.— La ciones entabladas en tre representantes de de los Soviets, llegar liz término, firmándo do, en virtud del cual cibirá de Rusia 40 nafta, antes del 15 d y Hungría enviará a cantidad de maquina cuyo valor asciende a nes de coronas hú vas).

HOY CONTRAE MATRIMONIO EL EX-

La ciudad de Doorn se encuentra in por centenares de corresponsales, grafos y operadores cinematográf Un plan para asegurar la diadema novia.

DOORN 4. — Si hubiera estado en mis manos el expulsar de Doorn a toda esta avalancha de fotógrafos y corresponsales, yo lo habría hecho", declaró hoy a varios funcionarios holandeses, el conde Molke, Mariscal del ex-Kaiser.

A pesar de todo, los funcionarios holandeses se manifiestan muy reservados en cuanto se refiere a la próxima boda del ex-Emperador alemán. El burgomaestre de Doorn, por su parte, se niega a oir a los que preguntan por el ex-soberano y a los que solicitan noticias sobre el matrimonio, que se realizará mañana.

Los gendarmes proceden enérgicamente con los periodistas, fotógrafos y operadores cinematográficos, los que han acudido a Doorn, en tal número, que puede decirse que forman un verdadero ejército, cuyas filas aumenta rápidamente. De este modo estos representantes de los servicios informativos de los d vistas, sitian en forma el castillo de Doorn.

Se ha sabido que oficiales alemanes ha do un plan para da en un acontecim nal. Ocho oficiales de día y de Caballería, h peñado su palabra, tiéndose a traer a diadema de la novia, comunistas amenazaba pedir su entrada al pa

Estos mismos oficial bían comprometido compañía a la novia rongen a Doorn, a vistiendo sus uniformes da.

Pero no hubo llevar a la práctica resco plan, pues, la la novia, estaban en en absoluta seguridad, cía algunos días.

JAHN

Ofrecemos para entrega inmedi

FIERRO EN BARRAS REDONDAS, CUADRADAS Y P
FIERRO AUGULO.
FIERRO T.
FIERRO VIGAS CANALES.
FIERRO NEGRO EN PLANCHAS.
FIERO LISO GALVANIZADO.
FIERRO GALVANIZADO ACANALADO PARA T
CLAVOS CORTADOS. CLAVOS GEMALES. CLAVOS RI

ALAMBRES:
GALVANIZADO, NEGRO Y DE PUAS.

Errázuriz, Simpson y Cía. Lt
Teléfonos 2713|2714 - Casillas 715-2
Dirección Telegráfica: ESICO, Santi

Viña CASA BLANCA
LOS MEJORES VINOS DE MESA:
BARSAC,
SAUTERNES,
POMMARD,
RHIN.
PIDALOS A LOS AGENTES
HORMANN y Co. - BANDERA 559

FONOLAS PATH

LA CALIDAD es el factor que debe imperar en esta clase de artículos, si tenemos presente que han de ser de muy larga duración y estar en continuo funcionamiento.

LAS FONOLAS PATHE que vendemos, llevan ese sello de discreta elegancia que distingue toda mercadería fina, estando en ellas observado el más mínimo detalle que pueda realzar su presentación y su sonoridad.

CON RESPECTO A LOS PRECIOS, como siempre, podemos repetir orgullosos que vendemos un 50 o|o más barato que cualquier otra casa vende sus máquinas parlantes, debido esto a nuestra resolución de vender BUENO y BARATO.

TODO LO CONFIRMA, día a día el público que responde ampliamente a nuestras ofertas al más bajo precio de plaza.

LA MAQUINA PARLANTE

que Ud. desea comprar la tenemos nosotros a un precio más bajo que el que Ud. desea

CERCIORESE visitando nuestros salones sin compromiso de compra.

GRANDES FACILIDADES DE PAGO

En discos tenemos el más grande surtido de Chile. — Solicite catálogos grat.

UNICOS AGENTES PARA CHILE

SIMON HERMANOS - BANDERA ESQ. SANTO DOM
CASILLA 29

DISTRIBUIDORES

CASA FRANCESA, SANTIAGO :-: CASA FRANCESA, VALPARAISO

RAFICAS DEL EXTERIOR

IA HAVAS. — LOS ORIGINALES DE TODOS LOS CABLEGRAMAS QUE SE INSERTAN EN ESTA SECCION, ESTAN A DISPOSICION DEL PUBLICO EN ESTA IMPRENT.

ESPAÑA

ONES HABLARA EN ZARAGOZA

RID 4. — El corresponsal
"United Press", ha sido in-
o de que en el mitin que
uará en Zaragoza, Roma-
ratificará el programa que
en Bilbao, incluso en lo re-
a las reformas constitucio-
(U. P.)

TICULO DE DON AGUS- ROSS SOBRE LAS ASPI- ACIONES DE BOLIVIA

RID 4. — El "A. B. C.",
un artículo del caballero
don Agustín Ross, en el
que mientras Chile posea
á, será imposible la armo-
Perú y Bolivia; que
s Bolivia desee tener ac-
l mar, esto país será causa
stantes disgustos.
el señor Ross que es in-
que Chile pretenda cerrar
a la salida al mar y sostie-
este último país recuperará
o de Arica a pesar de las
iones del Perú.
tículo termina diciendo que
ebe apoyar las aspiraciones
ia; que el puerto de Arica
eneció siempre y que por
, Chile debe entregárselo.
P.)

FRANCIA

ENSAYOS DE PROPULSION A VAPOR POR MEDIO DEL VIENTO

PARIS 4. — Esta tarde se efectuaron con éxito los ensayos de propulsión a vapor por medio del viento, mediante un motor aéreo combinado con una hélice marina.

Un barco dotado de un dispositivo especial y conduciendo a su bordo a seis personas, evolucionó en todo sentido a una velocidad de seis kilómetros por hora, navegando a favor de la corriente y contra el viento.—(Havas).

CRIQUI MANTIENE SU TITULO DE CAMPEON DE EUROPA

PARIS, 4.— Criqui, campeón de Europa, en la categoría de peso pluma, dejó K. O. en el primer round al campeón inglés del mismo peso, Walter Rossi.—(U. P.).

M. POINCARE DARA UNA CONFERENCIA EN BRUSELAS

PARIS, 4.— M. Poincaré, según se ha sabido, dará una conferencia en Bruselas, probablemente a principios de Diciembre.—(U. P.).

INDIA

CAMPAÑA INVITANDO AL PAIS A UNA ABIERTA DESOBEDIENCIA

BOMBAY, 4.—Un comité de siete leaders del Congreso ha recorrido el país invitando a los habitantes a una desodediencia abierta o velada.

Declararon que la nación no está dispuesta a una desobediencia en masa sino individual o parcial.

El comité propicia una campaña tendiente a demostrar la futilidad de las reformas y medidas con las cuales Inglaterra pretende reprimir las aspiraciones de la India.—(Havas).

LOS FASCISTAS EN EL GOBIERNO DE ITALIA

MUSSOLINI DIRIGE UNA CIRCULAR A LOS DIPLOMATICOS ITALIANOS

ROMA, 4. — El Primer Ministro, señor Mussolini, ha dirigido una circular a todos los representantes diplomáticos italianos en el extranjero, insinuándoles que se abstengan de conceder entrevistas y de hacer declaraciones públicas, sin la autorización del Gobierno. —(U. P.)

EL CONDE SFORZA PARTE A ROMA

PARIS, 4. — Después de haber recibido el último telegrama de Mussolini, el Embajador de Italia, conde Sforza, partió a Roma en el expreso de las diez de la mañana. —(U. P.)

SE REALIZA UNA GRAN MANIFESTACIONES FASCISTA

ROMA, 4.— En la tarde se ha realizado una imponente manifestación fascista. Un enorme cortejo compuesto de representantes de todas las clases sociales, tanto de Roma como de las provincias, de asociaciones patrióticas y una enorme muchedumbre se dirigió al pie del monumento de Victor Manuel a depositar flores y en seguida a la tumba del soldado desconocido.

La manifestación se realizó con todo orden y en medio del mayor entusiasmo.— (Havas).

DESMENTIDO A ALGUNOS RUMORES

ROMA, 4.—Se informa que los rumores que anunciaban que el Gobierno tenía la intención de reducir los intereses de la deuda pública, son desprovistos de todo fundamento. Se agrega que se ha tratado de una maniobra con fines sospechosos que el Gobierno está dispuesto a reprimir por todos los medios a su alcance.—(Havas).

CHECOESLOVAQUIA

ALIANZA CHECOESLOVACO-YUGOSLAVA

PRAGA, 4.— El Ministro de Relaciones, señor Benes, ha informado al Comité Parlamentario de Relaciones, que la alianza entre Checoeslovaquia y Yugoeslavia, que fué firmada hace poco, es válida por cinco años y prvee la unidad política y diplomática y un acuerdo mutuo para el caso de que los intereses de ambas partes estuviesen en peligro, a raíz de acontecimientos de carácter internacional.— (Havas).

ESTADOS UNIDOS

RESOLUCION DEL CAMPEON MUNDIAL DE TENNIS

FILADELFIA, 4. — El compeón mundial de tennis, William Tilden, ha declarado que no volverá a defender su título hasta el año entrante, a causa de una herida que tiene en un dedo.—(U. P.)

EL VUELO DE LOS AVIADORES KELLY Y MC. READY

DAYTON (Ohio), 4.—Los aviadores Kelly y Mac. Ready llegaron a las 12.15 al campo de aviación. —(Havas).

EL RAID TRASCONTINENTAL EN UN SOLO VUELO, HA FRACASADO

INDIANOPOLIS, 4. — Después de haber quebrado el record mundial de distancia sin escala, los aviadores Kelly y Mc. Ready se vieron obligados a aterrizar en el fuerte Harrinson, a causa de una falla del motor.

La distancia de San Diego a Indianópolis es de 915 millas. Los aviadores Kelly y Mac Ready han volado más de 2,000 millas. —(U. P.)

EL RAID AERO TRANSCONTINENTAL

INDIANOPOLIS, 4.—Los tenientes Kelly y Mac-Ready partieron para Dayton, Ohio, después de su aterrizaje del vuelo, que constituye el record mundial de distancia sin escala.—(Havas).

LOS RECLAMOS DE UNA COMPAÑIA BRITANICA DE PETROLEOS

WASHINGTON, 4.— El señor Alfredo González, ex-Presidente de Costa Rica, ha sido nombrado por el Gobierno costarriqueño para que defienda los derechos de su país en el próximo juicio arbitral que conocerá de los reclamos de la Compañía Británica de Petróleos Amory, cuyas concesiones fueron hechas bajo la Presidencia del General Tinoco.

Se espera que la ratificación del protocolo de arbitraje se efectuará próximamente.

Después de este trámite, Mr. Taft será invitado oficialmente a servir de árbitro.—(U. P.)

Mr. HUGHES HACE UNA ALUSION AL PROBLEMA DE TACNA Y ARICA

PASAJES DE UN DISCURSO PRONUNCIADO POR EL EN CLEVELAND

CLEVELAND, 4.— Mr. Hughes pronunció un discurso en el que habló de la política exterior de los Estados Unidos. Después de referirse a la ratificación del tratado entre Colombia y Panamá y a otros problemas internacionales latinoamericanos que prometen ser arreglados pacíficamente, aludió a la cuestión de Tacna y Arica, expresándose, más o menos, en la forma siguiente:

"Existe una vieja controversia entre Chile y Perú, controversia que ha enturbiado sus relaciones por espacio de treinta años, lo que ha repercutido, afectando indirectamente a otras naciones latino-americanas."

"Estoy feliz—dijo—porque nuestras disposiciones para promover la paz van por un camino excelente; pues, ambos países, Chile y Perú, aceptaron la invitación del Presidente Harding para tentar un arreglo amistoso y enviaron representantes a Washington, con el propósito de solucionar esta vieja y seria diferencia".

"En la amigable atmósfera de Washington se reunieron esos representantes y lograron firmar un acuerdo para solucionar pacíficamente la controversia."—(U. P.).

TRANSCENDENTAL

SIN PRECEDENTE EN SANTIAGO

Mañana iniciaremos la segunda

GRAN VENTA

de más de UN MILLON de pesos de nuevas mercaderías de una de nuestras fábricas de Manchester y rezagadas en Aduana

Precios sensacionalmente baratos

Velos de hilo en colores de fantasía. $ 1.40 EL METRO

Velos lisos en muchos colores y muy finos. $ 1.60 METRO

Velos listados, gran variedad de colores $ 1.60 METRO

Velos oscuros en pintados bonitos. Ancho 1 mt. $ 1.90 METRO

Piel blanca de hilo, clase extra $ 2.40 METRO

Velos lisos, gran variedad de colores, doble ancho. $ 2.40 METRO

Brines de hilo para trajes de señora en colores lisos. $ 2.60 METRO

Velo liso de la mejor fábrica suiza en 52 colores. $ 3.80 METRO

Organdí muy fino doble ancho, rebajado a $ 2.90 METRO

Velos de alta fantasía, ancho 1.05, a $ 4.80, 3.80 y $ 2.90 METRO

Esponjas de hilo a $ 4.80 METRO

Brines blancos de puro hilo para trajes de señora, a 3.90 y 2.90 Mt.

Rejilla de hilo, gran novedad, a $ 6.80 METRO

Brines listados para trajes de niños $ 1.95 METRO

Esponjas de hilo lo mejor que ha llegado a Chile $ 7.80 METRO

GRAN VENTA DE SEDAS

RASOS finos, ancho 1 mt. .. $ 19.80

ESPUMILLAS muy buenas, 70 colores, de gran novedad, ancho 1.05 mt., a ...... $ 19.80

TAFETANES, gran surtido de colores, ancho 1 mt., a... $ 18.80

ESPUMILLAS, clase extra, muy muy gruesa. 50 colores, gran moda .... $ 24.80

CREPE GEORGET, 62 colores, Charmeusse muy grueso y la mejor calidad que valía $ 68, metro, ahora a .... $ 44.80

Crea finísima, 1|2 hilo, ancho 1.65 metro a $ 6.90 METRO

Crea finísima 1|2 hilo, ancho $ 1.95 mt., a $ 7.90 METRO

Crea finísima 1|2 hilo, ancho 2.20 mt., a $ 8.90 METRO

Crea de Escocia casi toda de hilo; ancho 1.65 mt.; a $ 7.90 METRO

Crea de Escocia, casi toda de hilo, ancho 1.95 mt., a $ 9.90 METRO

Crea de Escocia, casi toda de hilo; ancho 2.20 mt., a $ 11.90 METRO

Crea de puro hilo garantizado, la mejor clase, desde $ 19.80 METRO

Sargas de pura lana negro y azul, ancho 1.30 mt., a $ 9.90 METRO

Batista de hilo, precios regalados.

Popelina de lana, muy fina, ancho 1.10 mt., a $ 9.80 METRO

Gabardinas de pura lana, ancho 1.20 mt., a $ 15.80 METRO

Popelinas finas de pura lana, ancho 1.45 mt., a $ 15.80 METRO

Lienzo muy fino, mejor que el Caballo Alado, $ 60 la pieza de 40 YARDAS

Gabardinas muy finas en 50 colores de moda, ancho 1.40 mt., a $ 22.80 METRO

Gabardinas impermeables, ancho 1.50 mt., a $ 39.50 METRO

Para que todos los compradores sean bien atendidos, hemos aumentado nuestro personal,

Durante estas grandes ventas, no se admiten devoluciones ni se reservan mercaderías.

No mandamos a domicilio, sino paquetes muy grandes.
No damos muestras ni se mandan a Provincias.

Horas de venta de 9 a 12, y de 2 a 7.

ALMACENES DE LIQUIDACIONES (SOCIEDAD ANONIMA)

Calle Estado N.os 135-137

SUCURSAL EN VALPARAISO: Av. PEDRO MONTT esq. PLAZA VICTORIA

Unicos en Sud-América autorizados por las Asociaciones de Fabricantes europeos y americanos, para vender las mercaderías rezagadas en Aduana.

LA CUESTION DE ORIENTE

LA ISLA DE SAMOS PROCLAMA SU INDEPENDENCIA

PARIS, 4.— En la Cancillería se ha sabido que la Isla de Samos ha proclamado su independencia, solicita su autonomía bajo el control de la Liga de las Naciones.

El Gobierno de Grecia, entretanto, ha enviado tropas, para sofocar la revuelta.—(U. P.).

EL GOBIERNO DE CONSTANTINOPLA NO ENVIARA DELEGADOS A LAUSANNE

CONSTANTINOPLA, 4.-El Gran Visir ha informado a los Altos Comisarios aliados que el Gobierno de Constantinopla no enviará delegados a la Conferencia de Lausanne,

LAS ASPIRACIONES DE BULGARIA

SOFIA 4.—Los Ministros de los países aliados han informado al Jefe del Gabinete, señor Stambuliski, que sus países no harían ninguna objeción, si Bulgaria presenta a la Conferencia de Lausanne, la cuestión referente a obtener una salida al mar Egeo.—(Havas),

RECHAZO DE UNA PROPOSICION DE KEMAL BAJA

LONDRES 4. — "The Times" anuncia que el Gobierno de Atenas ha rechazado la proposición hecha por Kemal Baja, para proceder al intercambio de poblaciones griegas por turcas.—(Havas).

EL TRAJE DE NOVIA DE LA PRINCESA HERMINIA

AMSTERDAM, 4, — En Rezel, en la frontera con Alemania, los empleados de la aduana retuvieron anoche, momentáneamente, el equipaje que contiene el traje de novia de la princesa Herminia. Esto se debió a que la licencia aduanera no estaba en orden. —(U. P.)

LA DELEGACION TURCA A LA CONFERENCIA DE PAZ

PARIS, 4.—"Le Temps" anunció que los Gobiernos de Inglaterra, Francia e Italia, regaron a los Altos Comisarios en Constantinopla que informaran al Gobierno de Angora que los aliados reconocerán a la delegación turca que asista a la conferencia de Lausanne, siempre que todos los miembros que la componen sean de nacionalidad turca y que mantienen su decisión de inaugurar los trabajos de la conferencia el 13 del corriente.—(Havas),

ES PROBABLE QUE LA CONFERENCIA DE LAUSANNE SEA POSTERGADA

ROMA 4. — Consultados los altos círculos oficiales, informan que la Conferencia de Lausanne, probablemente sea postergada hasta fin de mes, debido al derrocamiento del Gobierno de Constantinopla, necesitándose establecer previamente la posición jurídica del nuevo Califa, por los eclesiásticos de Constantinopla.

El Califa ha declarado que le será imposible negociar un tratado permanentemente hasta que el dualismo de Constantinopla y Angora no se haya solucionado. —(U. P.)

LA ABDICACION DE MOHAMED SERIA INMINENTE

CONSTANTINOPLA, 4. — Un Consejo de Gobierno reunido en el palacio, se ocupó de la decisión que debe tomar el Sultán, en vista del acuerdo adoptado por la Asamblea de Angora. La abdicación de Mohamed se considera inminente.—(U. P.)

LA OCUPACION DE CONSTANTINOPLA POR LOS KEMALISTAS

PARIS, 4.— Los diarios de la mañana, urgen a los aliados a fin de que eviten que los kemalistas ocupen a Constantinopla antes de firmarse la paz. Aconseja a los aliados que estrechen sus filas.—(Havas).

EL DERROCAMIENTO DEL SULTAN

LONDRES, 4.— "The Times" anuncia que la actitud adoptada por Kemal Bajá, en contra del Sultán de Turquía, ha causado gran sorpresa entre los círculos hindúes de Londres.—(Havas).

CONSTERNACION CAUSADA POR EL DESTRONAMIENTO DE MOHAMED V.

CONSTANTINOPLA, 4. — La decisión adoptada por la Asamblea Nacional de Angora de destronar al Sultán, ha causado la más profunda consternación en numerosos círculos de esta capital.—(Havas).

EGIPTO HA ENVIADO UNA DELEGACION A LAUSANNE

LONDRES 4.—"The Times" publica una información de El Cairo anunciando que la delegación que representará a Egipto en la Conferencia de Lausanne ha partido con destino a Suiza.

Agrega que la delegación hará todos los esfuerzos para obtener que el caudillo nacionalista Zaghloul sea admitido en la Conferencia como representante de Egipto. —(Havas).

MOVIMIENTO SUBVERSIVO EN LA ISLA DE SAMOS

ATENAS, 4.—Ha estallado un movimiento subversivo en la Isla de Samos. La población reclama el retorno del antiguo régimen y la autonomía de la Isla, bajo la garantía de la Sociedad de las Naciones.—(Havas).

PARA FACILITAR LA TAREA DE LOS PERIODISTAS EN LAUSANE

GINEBRA, 4. — Los directores de diarios de Lausanne decidieron la formación de un círculo destinado a facilitar la tarea de los periodistas extranjeros. La organización de los servicios está ya muy adelantada.—(Havas).

EL EMBAJADOR DE ITALIA EN CONSTANTINOPLA RENUNCIA

ROMA, 4.— El Embajador de Italia en Constantinopla, señor Garroni, ha renunciado la Embajada. Consultados los círculos oficiales, se ha anunciado que su probable sucesor será Riccis Frascatis.

La renuncia de Garroni será aceptada, a pesar de que se le ha pedido que se quede en Constantinopla; hasta que la cuestión de Oriente se haya aclarado.

Avezzana ha aceptado formalmente la Embajada en Washington, solamente se espera la aprobación de su nombramiento de parte del Gobierno de Washington.—(U. P.).

MARRUECOS

ABD-EL-KRIN HA MINADO EL SECTOR DE ALHUCEMAS

MELILLA 4. — Se sabe que el sector de Alhucemas ha sido minado por Abd-el-Krin, quien se propone volarlo, cuando se acerquen los españoles. — (U. P.)

EL CONTRATIEMPO SUFRIDO EN TIZZIASA

MELILLA, 4.— Se afirma que el contratiempo sufrido en Tizziasa se debió a un error del Coronel Alfredo Coronel. Se cree que será destituído.— (U. P.).

PERDIDAS DE LOS REBELDES EN EL COMBATE DE TIZZIACA

MELILLA, 4.—En las operaciones Tizziasa los rebeldes perdieron sesenta hombres y tuvieron más de cien heridos.—(Havas).

ITALIA

PARTIDA DE DIPLOMATICOS ITALIANOS

ROMA 4.—Los Ministros de Italia en Varsovia y Budapest, que se encontraban con licencia en esta capital, han partido a reasumir sus puestos a pedido de Mussolini.

Antes de su partida, el Premier les recordó las instrucciones que había impartido a los representantes de Italia en el extranjero, en el sentido de abstenerse de conceder entrevistas o hacer declaraciones públicas, sin antes haber obtenido autorización explícita de Roma.—(Havas).

CELEBRACION DEL CENTENARIO BRASILEÑO

ROMA, 4.—En el Colegio Pío Latino Americano se celebró el primer centenario de la independencia del Brasil con asistencia del Embajador de este país, algunos Cardenales, los diplomáticos suramericanos, personalidades de la curia, representantes de diversas órdenes religiosas, alumnos del Colegio Pío Latino y la élite de las colonias suramericanas.

Durante la fiesta se ejecutó un selecto programa musical.—(Havas).

LOS SOCIALISTAS UNITARIOS OBSERVAN UNA ACTITUD TRANQUILA

ROMA 4.—La dirección del Partido Socialista Unitario ha invitado a todos sus adherentes a observar una actitud tranq evitar todo conflicto y con ello a que vuelva la dad.—(Havas).

UNA INUNDACION DERRUMBE DE VARIOS

NAPOLES, 4.—Hoy se cadenó una terrible que ha causado el derr to de varios muros. En calle se cayó una larga pultando a numerosos civiles que trabajaban vataje de las víctimas dación. Ocho bomberos viles qeudaron muertos sos heridos que fueron a un hospital.—(Havas).

BANCO DE CHILE
Desde el Lunes 6 de Noviembre quedará a disposición del público la Sucursal que este Banco abrirá en la ciudad de Linares.
Santiago, 31 de Octubre de 1922.
PEDRO A. TORRES,
Director-Gerente.
10-N.

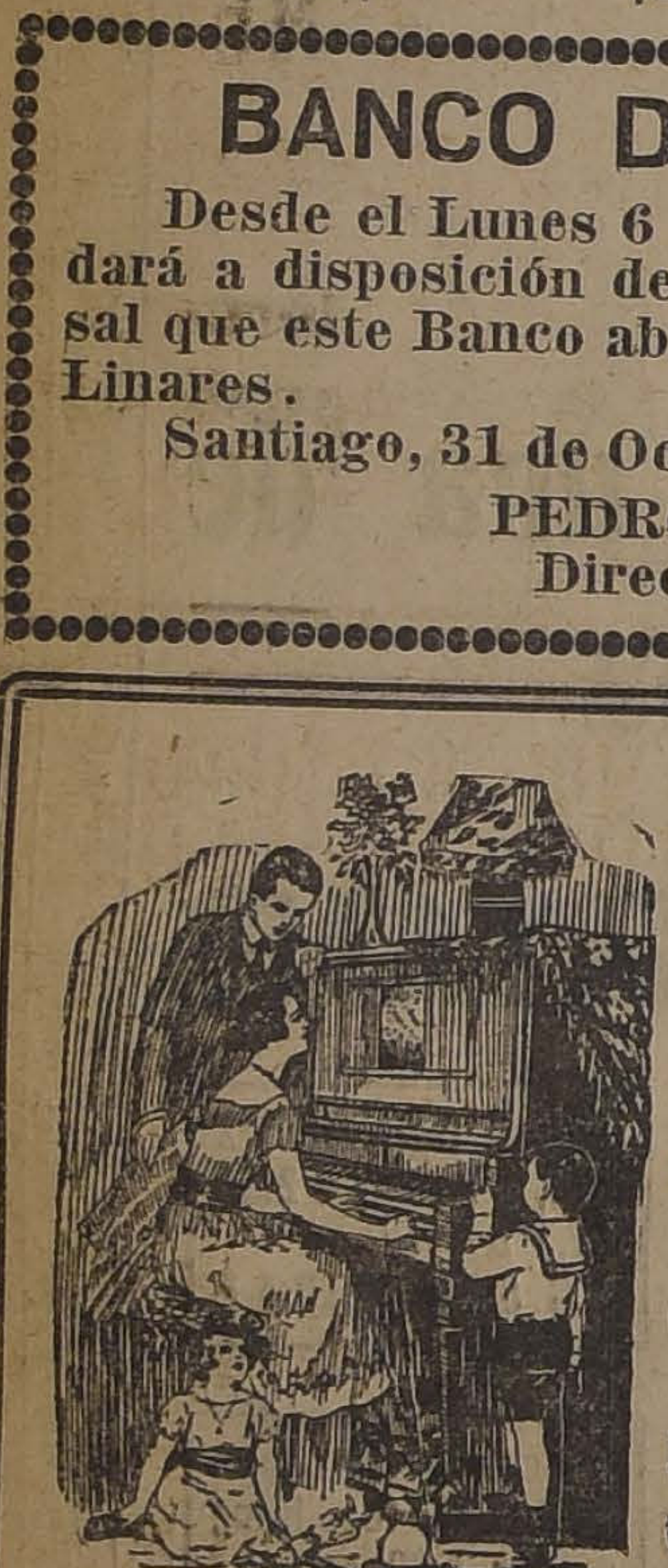

AUTOPIANOS!! BREWSTER
ACABO DE RECIBIR
LOS ULTIMOS MODELOS
César Rau
UNICO AGENTE
MONEDA 1375
Precios fuera de competencia y facilidades de pago
N.-9

SEÑORITA, Si desea un perfume delicado, pida:
AGUA DE COLONIA IDEAL
exija nuestra marca en todas las boticas.
LABORATORIO CHILE. — SANTIAGO

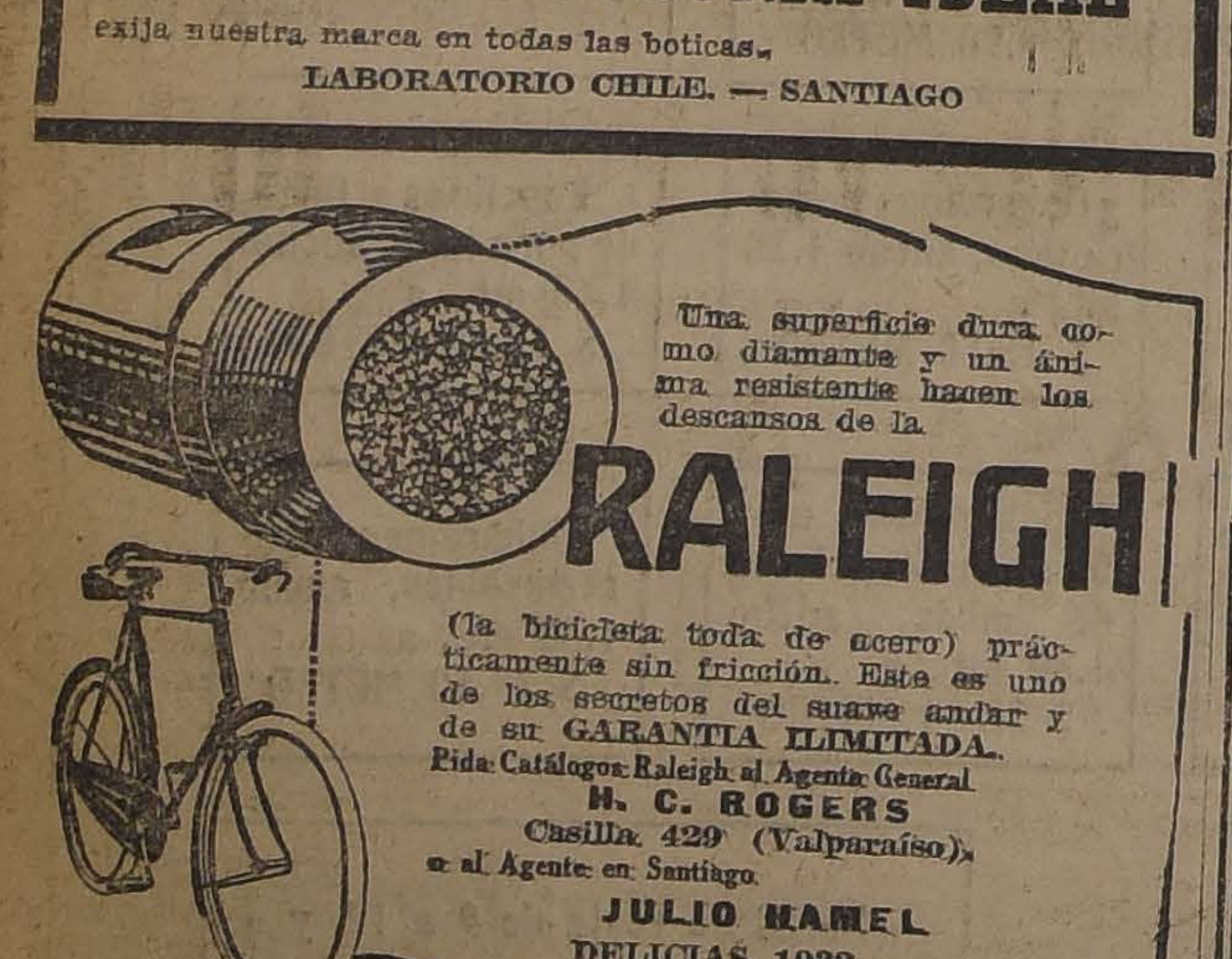

Una superficie dura como diamante y un ánima resistente hacen los descansos de la
RALEIGH
(la bicicleta toda de acero) prácticamente sin fricción. Este es uno de los secretos del suave andar y de su GARANTIA ILIMITADA.
Pida Catálogos Raleigh al Agente General
H. C. ROGERS
Casilla 429 (Valparaíso),
o al Agente en Santiago
JULIO HAMEL
DELICIAS 1932

Gran Realización de Papeles Pintados
En su nuevo local de la
Calle Compañía 1073
ENTRE BANDERA Y AHUMADA
Surtido completo de Vidrios, Molduras para Marcos, Espejos y Cristales
PIMSTEIN HNOS.
TALLERES Y FABRICA, COMPAÑIA 2015, FRENTE PLAZA BRASIL. — Teléfono 781. — Casilla 3844
SE ATIENDEN PEDIDOS DE PROVINCIAS

SILLAS INDISPENSABLES PARA PLAYAS Y JARDINES
DESDE $ 10
ESTADO 74
ESTADO 74
LAS FABRICA Y VENDE LA MALLETERIA EL FARO

30-N.

En todas partes son absolutamente infalibles los
Articulos-foto
Agfa

Los Artículos Fotográficos
Agfa
SON LOS MEJORES

MUEBLERIA COLON
66 - BANDERA - 66
Dormitorios, Comedores, Escritorios, Catres, Muebles de asiento, Etc.
NOVIOS.—Antes de comprar sus muebles consulten nuestros precios.
29-O

RADIOTELEFONIA
A los aficionados
Tenemos: Batería "B" 22½ volt.
$ 17.-
CARR & HAYNES
AGUSTINAS 1041
Teléfono 3606 :--: Casilla 2769

Sombrerería
CAPELLARO
Estado 230
Santiago
Ligas
Colleras
Calcetines
Suspensores
etc.
Corbatas
Prendedores
Bastones
Pañuelos
etc.
Hojas Gillette $ 8.- Doc.

CORONA CORONA
LAS ANILINAS ALEMANAS
MARCA CORONA
SON LAS MEJORES
PARA TEÑIR EN CASA
CORONA CORONA

EL EDIFICIO ARIZTIA
CANTA Y HABLA
ESCUCHELO
EL EDIFICIO ARIZTIA
CANTA Y HABLA
EL EDIFICIO ARIZTIA
CANTA Y HABLA
ESCUCHELO
EL EDIFICIO
CANTA Y HABLA
ESCUCHELO

EL EDIFICIO ARIZTIA
Canta y Habla!... Escúchelo
Estamos trasmitiendo diariamente
MUSICA
Diversas Cotizaciones
y entretenciones para el hogar
COMPRE USTED
HOY MISMO UN
Receptor Radiotelefónico
Tenemos para la venta, de todas clases y precios
VISITENOS Y CONSULTENOS
CHILE RADIO Co
Edificio Ariztía 10.o Piso
CASILLA 726 -:- TEEFONO

VALPARAISO

(NOTICIAS DE NUESTRA AGENCIA Y CORRESPONSALIA, CALLE BLANCO N.o 968)

La gran carrera pedestre Valparaíso-Santiago

Anoche partieron de Valparaíso los campeones que toman parte en la gran carrera pedestre Santiago-Valparaíso.

Asistió a dicha partida una gran concurrencia, que con sus aplausos estimuló a los campeones para llegar a feliz término su jornada.

La meta, terminación de la prueba se ha fijado en Santiago, siendo esta "La Nación".

La estada del señor Vasconcelos en Valparaíso

En el expreso de la mañana llegó de Valparaíso el Ministro de Instrucción de México, señor José Vasconcelos, dirigiéndose inmediatamente al Consulado.

Se le ofreció un almuerzo en el Hotel Royal, visitando a continuación al Intendente de la Providencia señor Phillips.

En la tarde recorrió Valparaíso y Viña del Mar, tomando a las 4.55 P. M., el expreso a Los Andes, para de allí seguir viaje a Buenos Aires.

Mandó una carta a los diarios de Valparaíso, la cual reproducimos en otra sección.

EL GENERAL PEREZ TRIVIÑO

Acompaña al señor Vasconcelos en su viaje a Buenos Aires, el general mexicano, señor Pérez Tri-

Horrible muerte de un guardián

Ayer, el guardián 3.o de la 7.a comisaría Playa Ancha, Joaquín Peña Acuña, a las 6 de la mañana salía del turno, atravesando el puente que une el Membrillo con la subida al Parque Alejo Berríos.

Durante el trayecto se le encabritó el animal que cabalgaba y al tratar de dominarlo, sólo consiguió precipitarlo a la quebrada, por la cual rodaron jinete y caballo.

Inmediatamente se le prestaron los auxilios oportunos, pero momentos después el guardián dejaba de existir en el Hospital de San Juan de Dios.

En honor de Mr. William T. Nicol

Con motivo del próximo traslado a Antofagasta de Mr. William T. Nicol, apoderado de la firma Buchanan, Jones y C.o, de este puerto, sus amigos íntimos le ofrecieron anoche una simpática manifestación de despedida en el Club Valparaíso.

La manifestación resultó espléndida, a la cual asistió todo lo más representativo del alto comercio.

AL CONTADO
En $ 220.-
Ternos sobre medida, telas legitimamente inglesas. ALAMEDA 1114
Sastrería Berlín

INFORMACIONES DEL INTERIOR

(DE NUESTROS CORRESPONSALES)

LA VOZ DE LAS PROVINCIAS

"El Sur" de Concepción

Noviembre 3.— A propósito del ataque formulado por el senador conservador por Santiago, don Francisco Huneeus, en contra de la Universidad de Concepción, en una sesión del Senado, este diario hace diferentes observaciones al respecto.

El senador ve en la lotería de la Universidad de Concepción, una falta contra la moral, y no ve la herida a la moralidad pública, ni el ataque y la violación de la ley, en tanta iniciativa fundada en el azar, como son los hipódromos, las sociedades de diversas índoles con sorteo, los bazares, ni en las rifas de cualquier objetivo, ni en el desarrollo del juego en su propia provincia, que toma ya los caracteres de un gran y verdadero vicio.

El peligro contra la moral lo ve sólo en la Universidad de Concepción y ¿por qué?

No porque vea un peligro en la citada lotería, sino que por que ésta ayuda a recolectar fondos para dar mayor auge a la educación, para iluminar las conciencias y formar individualidades independientes, conducta que es un peligro, grande, enorme, para sus convicciones.

Cita a continuación el hecho de que Universidades extranjeras, debieron su afianzamiento a procedimientos como el que se está haciendo actualmente en nuestra Universidad.

"La Aurora" de Valdivia

Noviembre 3.— Dice que el aumento de la criminalidad en la región, se debe a dos factores principales que son: la ambición desmedida de algunos grandes propietarios y la falta de un nuevo Juzgado.

Hacer ver la necesidad de la creación de un nuevo Juzgado, tanto en Valdivia como en Osorno, para oponer una verdadera valla al desarrollo de los instintos criminales.

Expresa su esperanza en los parlamentarios, representantes de la provincia en las Cámaras, quienes sin duda, abogarán por esta gran necesidad ante el Gobierno, pues al conseguir la creación de los juzgados a que nos referimos no se hará otra cosa que proteger a los agricultores y en general a todos los industriales de la región que por mezquinos ideales están expuestos hasta a perder su vida.

"La Prensa" de Osorno

Noviembre 2.— Con motivo de una manifestación hostil de que fué víctima este diario, en el gran comicio celebrado por los obreros a raíz de la muerte del indígena Catrigual, explica que "La Prensa", jamás ha tratado de amordazar la opinión pública, e invita al pueblo a recorrer sus columnas con el fin de que se impongan de que este diario siempre ha defendido los ideales de las clases obreras.

Termina diciendo: "Si después de todo lo que decimos, hay todavía hombres que nos fustiguen, no tendremos más que morder los dientes y seguir bregando, siempre adelante, saltando todos los obstáculos hasta llegar a la meta, sin temor a nadie ni a nada, porque quien va con la verdad y la justicia, siempre triunfa".

"La Zona Central" de Talca

Noviembre 3.— En vista de la proximidad de la Convención Demócrata que se efectuará en esta ciudad, hace una relación de los diferentes puntos que se tratarán en esa Convención, alabando la idea de los organizadores, pues de ella saldrán entre otras cosas un programa demócrata de más sabiduría y que servirá a este Partido joven para encauzar sus actividades por sendas cada vez de más acuerdo con las aspiraciones populares.

Tratará también de cuestiones que tengan atingencia estrecha con la actualidad política del país y con la suerte de los destinos liberales de la República, del nuevo pacto de la Alianza Liberal y sus complementos los pactos electorales, de reglamentar la organización de las agrupaciones demócratas y de diversas otras materias de orden secundario.

Termina diciendo que desea un franco triunfo, que sin duda tendrán a las labores de la Convención, en donde se ventilarán tantos asuntos de importancia para la democracia del país, y que servirán de norma de conducta a los miembros de dicha democracia.

"La Reforma" de Antofagasta

Habiéndose resuelto celebrar en la capital "Un concurso internacional de aviación", la Cámara de Senadores, ha insinuado la idea de exigir coorcitivamente a las comisiones nombradas para colectar fondos pro-Aviación Nacional, la entrega inmediata de los que tuvieran en su poder.

Dice que Antofagasta no entregará lo que se le pida porque existe en la opinión pública el convencimiento de que las provincias que entregaron dichos fondos, fueron burladas.

Podemos pues descansar, agrega, en la confianza de que la comisión mantendrá bajo su custodia los fondos erogados, sin tomar para nada en consideración el nuevo e imperativo apremio con que los dirigentes de Santiago quieren aprovecharse de la proverbial y nunca bien reconocida generosidad de las provincias para satisfacer sus propias particulares necesidades.

"La Mañana" de Temuco

Insiste en que el servicio de los Ferrocarriles es el principal desequilibrio de la Nación. Aunque sea doloroso confesarlo, hoy por hoy la Empresa es la mejor escuela del latrocinio en todas sus escalas. Las causas de las pérdidas subsisten hoy como ayer y se seguirán acrecentando mientras haya política de granjerías personales en Chile.

Refiriéndose a la separación de los Ferrocarriles o más bien dicho del arrendamiento de ellos por un espacio de veinte o treinta años, dice: "Los Ferrocarriles del Estado son un miembro gangrenado del campo nacional y no hay otro remedio que la amputación.

ANTOFAGASTA

TRES LADRONES QUE VENIAN A OPERAR A ESTA CIUDAD

Llegaron por el vapor "Aconcagua"

El primer golpe lo dan en la Joyería Suiza

ANTOFAGASTA.—Por el vapor "Aconcagua" llegaron a este puerto Ana Marín Caballero, Berta Marín Caballero y el individuo Manuel Marín Caballero, nombres éstos con que venían en la lista de pasajeros.

Los delincuentes efectuaron su primer trabajo en la Joyería Suiza de don Juan Luksic. Ese día se presentaron en la citada joyería las dos mujeres, con el objeto, según ellas de comprar joyas; pero en un momento de descuido del dueño de la joyería se escondieron algunos objetos sin ser vistas.

Cuando el señor Luksic procedió a guardar las mercaderías, notó la desaparición, dando cuenta a la policía, la que después de activa pesquisa, dió con el paradero de las ladronas, no siendo hallado aún el individuo que las acompañaba.

Matrimonio

ANTOFAGASTA.—El 24 de Octubre contrajo matrimonio privadamente la señorita Pilar Sánchez con el señor Ricardo León S.

Viajeros

Partió a Bolivia Mr. James Duncan y familia.

El Club de Tennis Antofagasta

El directorio de este Club ha aprobado el plano presentado por el arquitecto señor Homero Lois F., para la construcción de un pabellón destinado a reuniones sociales.

El Club cuenta con un número de 170 socios y todos ellos se esfuerzan por instalar un club que reuna a todos sus miembros a pasar momentos agradables.

Cuenta el Club actualmente con 4 canchas, palitroque, criquet, etc.

Presidente del Club es el señor Santiago Orchard.

Berta Singermann

Se ha aplaudido con entusiasmo a Berta Singermann.

Enfermo

Guarda cama don Osvaldo Hiriart C.

Suicidio de un sargento del Regimiento Borgoño

ANTOFAGASTA.—Días atrás el sargento 2.o del Regimiento Borgoño puso fin a sus días ingeriéndose tres pastillas de sublimado.

En uno de los bolsillos se le encontró una carta, en la cual confiesa que ha tomado esa determinación por la pesadumbre que le produjo un grave trastorno sufrido en

De regreso

ANTOFAGASTA.—Ha regresado a este puerto, a bordo del vapor "Cachapoal", el capitán de navío señor Exequiel Pérez Verdugo, que ha sido designado últimamente Gobernador Marítimo de este puerto.

TALCA

La policía encuentra un cadáver

TALCA.—El sargento del retén de policía ubicado en Prosperidad, dió cuenta de haber encontrado un cadáver en la línea férrea, cerca del lugar mencionado.

El estado en que se encontró el cadáver, hace suponer que se trate de un atropellado por el tren.

Triunfadores
El mejor cigarrillo de
20 ctvs.

ÑUBLE

El poeta Daniel de la Vega

CHILLAN.—El poeta señor Daniel de la Vega se encuentra entre nosotros, siendo saludado el día de su llegada por una comisión de jóvenes.

El viaje de de la Vega obedece a una jira iniciada a lo largo del país con propósitos de alta cultura.

El Domingo próximo dará una audición literaria en el Teatro Municipal de esta ciudad.

Sobre la prolongación de una línea de tranvías

CHILLAN.—El Supremo Gobierno ha autorizado a la Compañía de Electricidad Industrial para que prolongue el servicio de tracción eléctrica hasta Chillán Viejo por la calle Baquedano.

Esta determinación ha producido un marcado descontento en la población, estando de acuerdo con este descontento la Municipalidad, la que en la última sesión celebrada se opuso a la prolongación de la línea por esa calle, acordando dirigirse al Gobierno exponiendo las razones de esta resolución suya y autorizando al Alcalde para que ordene retirar los rieles que la Compañía ha hecho tender a lo largo de las dos primeras cuadras de la calle Baquedano.

Manifestación a don Héctor Zañartu Urrutia

CHILLAN.—Un grupo de amigos prepara una manifestación al diputado por Chillán don Héctor Zañartu Urrutia, con motivo de su próximo matrimonio.

La manifestación promete ser muy lucida.

CONCEPCION

Elección complementaria municipal

(De nuestro corresponsal, por telégrafo)

CONCEPCION, 4.— Mañana se efectuará en Talcahuano la elección complementaria municipal para llenar la vacante dejada por la muerte de uno de los regidores. El Partido Radical resolvió a última hora presentar como candidato a don Juan de la C. Jara.

TARAPACA

GRAVE ACCIDENTE OCURRIDO EN LA BAHIA DE IQUIQUE

EL VAPOR INGLES "PEAR BRANCHE", A CONSECUENCIA DE UNA MALA MANIOBRA, CHOCA CON EL VAPOR "BLYTHMOOR"

Ambas naves sufren serias averías

(De nuestro Corresponsal, por Telégrafo)

IQUIQUE, 4.— En la mañana de hoy, procedente de Liverpool, entró a la bahía el vapor inglés "Pear Branche" de 2,901 tonelada de registro, trayendo un gran surtido de mercaderías consignadas a la firma Buchannan Jones y Co., de esta ciudad.

Esta nave entró a su fondeadero sin tomar práctico, siendo despachada en la tarde por la Gobernación Marítima, con destino a Valparaíso, maniobra que hizo en las mismas condiciones de su entrada.

Por desgracia, esta nueva maniobra no fué afortunada, pues la nave se fué encima del vapor inglés "Blythmoor" de 4,032 toneladas, que se encontraba anclado, procedente de Mejillones, con el objeto de completar un cargamento de 9,900 toneladas por cuenta de la firma W. R. Grace y Co., desde el Sábado pasado.

EL ACCIDENTE

El choque se produjo en forma tan violenta que despedazó enteramente la baranda del "Blythmoor, lesionando la hélice del "Branch", por el lado de estribor, una de las planchas que se encuentran a tres metros bajo la línea de flotación.

Como consecuencia del choque, la hélice del "Branch" quedó completamente destrozada, quedando dicho barco al garete, e imposibilitado para usar sus máquinas.

Encontrábase cerca el vapor alemán "Rodophis", el cual estuvo en inminente peligro de ser chocado.

MEDIDAS DE LA GOBERNACION MARITIMA

Inmediatamente de conocido el accidente, por el Gobernador Marítimo, señor Spoerer, se dirigió a bordo, acompañado del práctico Santa María.

Este último, maniobrando con la corriente y el viento, consiguió fondear la nave fuera de línea, mientras los buzos empezaban a revisar el casco del "Blythmoor", comprobándose una pequeña avería entre dos planchas, por haberse saltado las tuercas de las mismas.

Debido a lo avanzado de la hora, no se pudo seguir el reconocimiento, ni se pudieron ver las bodegas por encontrarse estas repletas de salitre.

Este barco debía zarpar el Domingo con destino a Panamá para seguir después viaje a Nueva York.

Se espera el día de mañana para hacer nuevos reconocimientos.

SE INSTRUYE SUMARIO

La autoridad marítima de este puerto, ha iniciado el sumario correspondiente y sabemos de buena fuente que se iniciará un pleito, habiéndose dado comienzo a los trámites judiciales.

EL PROCESO MUNICIPAL

Se declaran reos a los Alcaldes y a otros empleados implicados en los fraudes

(De nuestro Corresponsal, por Telégrafo)

IQUIQUE.—El juez del crimen de este departamento, señor Meza, ha declarado reos a los alcaldes de Portillo y Avalos, al tesorero Víctor Contreras, al cajero Guillermo Barbas, al inspector de servicios municipales Joaquín Brito y varios otros empleados.

BIO-BIO

El aviador Eleodoro Rojas

LOS ANGELES.—Desde hace algunos días es nuestro huésped el aviador nacional Eleodoro Rojas y según él mismo ha expresado su viaje se debe a una jira desde Valparaíso al sur, organizando beneficios para poder pagar las reparaciones de su aeroplano "Tarapacá".

El día de su llegada pasó a saludar al Intendente, quien impuesto de los antecedentes de este aviador, le ofreció todo su concurso.

MALLECO

La Compañía Mario Padín

ANGOL.—Mucho entusiasmo ha despertado en el público la próxima llegada de la Compañía Dramática Mario Padín, que abrirá un abono para tres funciones la próxima semana.

VALDIVIA

La criminalidad en la región.— Son encontrados dos cadáveres de personas que se suponen sean nuevas víctimas de crímenes

OSORNO.— Según informaciones recibidas de Río Bueno, en dicho lugar se habría suicidado el mayordomo de don Fernando Cañas, llamado Carlos Casanova.

El juez de Río Bueno se trasladó al lugar del suceso y por algunos detalles dejados por el disparo, se supone que no se trata de un suicidio sino de un crimen.

En Purranque ha pasado un caso muy parecido, siendo la víctima Pedro Reyes Coronado, empleado de Edmundo Carmona, que fué encontrado muerto en una pieza y con una herida a bala en la sien izquierda.

Manifestación de despedida al Cónsul argentino

VALDIVIA.—Ayer se llevó a efecto una manifestación de despedida en honor del cónsul argentino, señor Carlos T. Brumel con motivo de su nombramiento para igual cargo en la Coruña (España).

Asistió una selecta concurrencia, resultando muy lucida la fiesta. don,nelltrocina

LLANQUIHUE

El 1er. torneo de la Asociación Atlética de Osorno.—Triunfo del Club Gimnástico Alemán

OSORNO.—El Miércoles último se desarrolló un interesante torneo en las canchas del Batallón Zapadores, participando tres Club: Gimnástico Alemán, Osorno Atlético y el Llanquihue, llevándose los honores de la jornada el Club Gimnástico Alemán.

Estuvo muy concurrido y resultó muy lucida la presentación de los Clubs.

EL MEJOR
ALIMENTO MEYER
ENFERMOS
CONVALECIENTES
PARA GUAGUAS

Rival de Coti Rebajado
a la Mitad de Costo
Extractos exquisitos de Moreau. Marca antigua y predilecta de todo el mundo elegante y de refinado gusto. En estuche marroquí; antes $ 40, hoy $ 15. Estuche raso, antes $ 30, hoy $ 12.
PEREZ BARAHONA. — PASAJE MATTE 58

A MENOS
del costo tenemos muchos artículos enlozados.
Mercería "Agustinas"
AHUMADA 42

RESTAURANT TEUTONIA
Bandera 837-843.-SANTIAGO.-Teléf. 3936-Casilla 1523
HOY
Gran Concierto Artístico
BAJO LA DIRECCION DE
Mademoiselle Maryse Thauvin
DEL CONSERVATORIO DE PARIS
RECIEN LLEGADA DE EUROPA
DE 12 M. A 2 P. M.

Empanadas de Ave
Las mejores encontrará usted en "LA COLETA"
AGUSTINAS 1036. — TELEFONO 1972
Casa especial en preparados apetitosos, para consumirlos dentro y fuera del establecimiento
El más variado surtido en pescados y mariscos.
—:PLATO DEL DIA: PAELLA A LA VALENCIANA:—

Martinete Litle Giant
Nuevo de 25 a 250 vendo
VERLO
FERIA DE MAQUINARIAS
DELICIAS 2459

Señoras! Señoritas! Niñas! Niños!
Mande hacer sus trajes sastre, abrigos de playa, batas y ropas en general, moldes sobre medidas, cortado e hilvanado con derecho a pruebas, presentado con ajuste y corrección como lo exige la moda.
MAISON D'ANGELO
DELICIAS 2184, PORTAL GRANELLO
(SE RECIBEN PEDIDOS DE PROVINCIAS)

Gran Remate de Maderas
EN BRUTO Y ELABORADAS PARA CONSTRUCCIONES, DEPOSITADAS EN EL DESVIO RIESCO
MAPOCHO N.o 3411, colindante con la Estación Yungay
EL MARTES 7 DEL PRESENTE, A LAS 10 DE LA MAÑANA
Por cuenta y orden de un aserradero del Sur, venderé al mejor postor, lo siguiente:
— HAY: —
1,000 piezas de roble de 4x6x4 1|2 varas
1,000 piezas de roble de 4x4x4 1|2 varas.
500 piezas de roble de 4x4x6 varas.
800 piezas de roble de 4x6x6 varas.
8,500 listones de raulí para pisos de 1x4 1|2.
1,000 tablones raulí 1.a y 2.a
1,000 tablas raulí 1.a y 2.a
2,000 tablas laurel 1x10
La madera es seca y bien clasificada, y se venderá en lotes proporcionados.
PAGO AL CONTADO.
A la vista en el Desvío indicado desde el LUNES 6, de 8 a 11 y de 2 a 6 P. M.
VICTOR ARAYA L.
Martillero de Hacienda

Lujo, Economía y Elegancia
Se consigue con los afamados Barnices "SCHICK" que en DIEZ MINUTOS lo dejan NUEVO, TEÑIDO, LUSTRADO Y SECO cualquier sombrero viejo. (es decir, listo para asistir a una reunión).
HAY 16 LINDOS Y VARIADOS COLORES
En venta en las principales Boticas, Sombrererías, Mercerías, Casas de moda y lujo.
Solicite un muestrario gratis al Distribuidor
Max Hauser-Casilla 4358-Valparaíso

MUSICA-Nuevo Repertorio
A 20 y 40 centavos la pieza
en la CASA AMARILLA
SAN DIEGO 128 (una cuadra de la Alameda)
Este es nuestro sistema, vender a precios fuera de toda competencia.....! Desafiamos a quien pueda vender una pieza de música tan bien impresa, y en tan buen papel como la vende la "CASA AMARILLA".
Nuestro repertorio aumenta diariamente siempre novedades.
Rogamos solicitar catálogos: nuestras ediciones son las mejor impresa en Chile y en mejor papel que las que venden a más alto precio, desafiamos a que nos prueben lo contrario.
"CASA AMARILLA", es la única Casa editora de música en Chile con talleres propios que puede producir 20,000 piezas diarias. La música se imprime a la vista del público.
METODOS Y ESTUDIOS.—Tenemos todo el plan del Conservatorio Nacional y los vendemos a la cuarta parte de su valor, igualmente otro cualquier método o estudio que necesite.
OBSERVACIONES.—Pedidos de provincias, no mandamos sino $ 5 como mínimum y $ 0.80 para franqueo. NO MANDAMOS REEMBOLSOS. Ordenes y giros a G. MATEOS, CASILLA 3868, Santiago. Hay pianista para que pueda oir las piezas, de 10 a 12 y de 3 a 8 P. M.
NO OLVIDARSE: Casa Amarilla, San Diego 128, una cuadra de Alameda, (pasado de Alonso Ovalle)
(NUESTRA CASA NO TIENE SUCURSALES)

FUNDOS VENDE--COMPRA FUNDOS
ALFREDO TAGLE RODRIGUEZ
CATEDRAL 1137 - CASILLA 3132

42 Mata Instantáneamente
El Microbio de la GONORREA, por antigua y rebelde que sea; único que ataca con cápsulas e inyecciones en un mismo envase, y por un sólo precio
GARANTIZAMOS SU MEJORIA
Laboratorios D'inzo: Rep. Argentina.
Pedidos de Provincias y por mayor.
Edificio Ariztía: Of. 22. Piso 6. Casilla 7541
En venta en las principales Farmacias y
BOTICA FRANCIA
ESTADO 254
SOLICITE PROSPECTOS

LA SOCIEDAD DE FOMENTO FABRIL SE DIRIGE AL MINISTRO DE INDUSTRIA

El Directorio de esta colectividad critica algunas medidas tomadas por la Superioridad Sanitaria

El Consejo Directivo de la Sociedad de Fomento Fabril ha enviado una nota al Ministro de Industria, en la que le manifiesta los inconvenientes que acarrearía las nuevas disposiciones tomadas por la Superioridad Sanitaria, a propósito de que todo laboratorio debe ser regentado por farmacéuticos profesionales.

Cita, para apoyar su defensa en pró de los intereses de esta industria, varios artículos que, reglamenta el Código Sanitario.

Explica también este Directorio que las susodichas disposiciones obrarían en contra de los profesionales químicos que el mismo Estado prepara en sus establecimientos de enseñanza técnica.

Además es hacer elevar considerablemente y, sin objeto práctico alguno el costo de los productos químicos para los consumidores.

Existen laboratorios de modesto haber, y que no pueden pagarse el lujo de un farmacéutico; estos pequeños laboratorios que trabajan con productos puros o definidos y que estos mismos productos se utilizan también en la medicina, como ser el ácido clorhídico, ácido bórico, etc., éstos, en este caso, se verían obligados a cerrar sus puertas.

Círculo Aconcagua

En sus amplios y hermosos salones de la calle Estado y Plaza de Armas, los cuales se encontraban profusamente engalanados de guirnaldas de flores y luces, anoche celebró su sesión inaugural esta institución.

Una numerosa y selecta concurrencia llenaba totalmente los salones. A las diez de la noche se inició la sesión con algunos números de música y canto, los que fueron bastante aplaudidos. En seguida usó de la palabra el secretario del Círculo, profesor señor Narbona, quien manifestó que por un accidente ocurrido al presidente señor Agustín López Salinas, no había podido éste concurrir a la reunión, y al efecto se dió lectura a una carta-excusa, enviada con este motivo.

A petición del Directorio, a continuación usó de la palabra el ex-presidente de la corporación, señor Augusto Carmona de la Fuente, quien en una brillante disertación, hizo un ligero bosquejo de la vida de la institución y de la labor que le cupo desarrollar durante su presidencia, augurándole un próspero futuro.

En seguida se inició un animado baile, amenizado por una excelente orquesta de profesores, que se prolongó hasta avanzadas horas de la madrugada.

La concurrencia se retiró gratamente impresionada por el éxito alcanzado.

Centro de la Juventud Israelita

Cítase a sesión general ordinaria para hoy, a las 4 1|2 P. M., en el local de costumbre, San Diego 1130.

Se encarece la asistencia. Por ser segunda citación se sesionará con el número que asista.

MEDIAS

Guantes, Maletines, Capas de Marabú, Quitasoles, Blusas Casacas, Chalecos y Cinturones de plumas de avestruz

MODELOS DE LAS MEJORES CASAS DE PARIS

llegaron en el vapor "Orita",

Galería de Novedades

MONJITAS N.o 879
21 DE MAYO N.o 511

$ 120.-

Sólo le cuesta un hermoso terno de rico casimir con forros de primera clase, en la

SASTRERIA BLANCO Y NEGRO
SAN DIEGO 412

OFRECEMOS ADEMAS

TERNOS en clase superior, a . . . $ 145.00

TERNOS en clase extra, azul o negro, a . . . . . $ 170.00

Nuestros departamentos de Sombrerería y Camisería cuentan con un selecto surtido.

NOTA. — No atendemos pedidos de provincia.

Mañana Lunes 6

INICIAMOS

La Más Grande Oferta

En CATRES de BRONCE

Y ARTICULOS ESPECIALES PARA CAMA

SECCION ROPA DE CAMA (BLANCO)

CREA para Sábansa, de buena calidad, ancho: 1.35, el metro a . . . . $	3.00
CREA "Grano Dinamita", gruesa y sin apresto, ancho: 160, el mt. . . . . . . $	4.00
CREA de medio hilo escocés, calidad fina y muy durable, el mt. a . . . . $	7.50
CREA "Delicias", calidad extra, medio hilo, ancho 210, el mt. a . . . . $	8.00
CREA de "Lujo", lo mejor y más fino como de hilo, el mt. a . . . . $	10.00

SABANAS HECHAS

SABANAS de crea para una plaza, en buena calidad, caladas, a . . . . $	7.50
SABANAS de crea calidad especial, para una plaza, a . . . . $	11.50
SABANAS de crea "granito", calidad fina y lavadas, tamaño para plaza y media, a . . . . $	18.00
SABANAS de crea muy fina y lavada, con ancho dobladillo, tamaño para plaza y media (saldos), a . . . . $	23.50
SABANAS de crea escocesa, medio hilo, calidad insuperable, tamaño para plaza y media. a . . . . $	27.50
FUNDAS para almohadas, caladas, en rico lienzo lavado, y con dobladillo, a $ 3.00, 2.60 y . . . . $	1.90

TOALLAS, SABANAS DE BAÑO Y PAÑOS

PAÑOS de mano lisos, c|u. a . . . . $	2.60
PAÑOS de mano felpudos, c|u. a . . . . . . $	3.50
TOALLAS felpudas, tamaño grande y gruesas, c|u. a . . . . $	4.80
TOALLAS blancas felpudas, muy gruesas y de rica calidad, tamaño grande, a . . $	9.00
SABANAS de baño felpudas, a . . . . . . $	8.80
SABANAS de baño felpudas, tamaño grande, a . . . . $	11.50

FRAZADAS

FRAZADAS de algodón gruesas, tamaño para plaza y media. a $ 11.80 y . . . . $	8.00
FRAZADAS de pura lana, en tamaño para una plaza, a $ 26.50 y . . . . $	18.00
FRAZADAS de pura lana finas y muy gruesas, tamaño para plaza y media y dos plazas, a $ 45.00 y . . . . $	39.50

CATRES DE BRONCE

Para jóvenes, en puro bronce inglés, estilo redondo, al reducido precio de

$ 169.00

CATRES DE BRONCE

Formas curvada, solidísimos en su estructura, ancho: para una plaza, a

$ 190.00

CATRES DE BRONCE

Forma curvada, fabricado con el conocido bronce inglés A' ROLODS, ancho para plaza y media, al bajo precio de

$ 235.00

CATRES DE BRONCE

De lo mejor y más grueso que se fabrica, modelos recién recibidos. Este catre lo recomendamos por su solidez y elegancia. Ancho: para plaza y media; al bajo precio de

$ 290.00

CATRES DE BRONCE

Cuadrados, de estilos elegantes y muy nuevos, fabricados con los mejores materiales; ancho: para plaza y media, a

$ 390.00 Y $ 305.00

CATRES DE BRONCE

Cuadrados, estilo L'Iniers, de consolidado. renombre; ancho: para una plaza, a

$ 270.00

COLCHAS

COLCHAS blancas nido de abeja tamaño corriente, para una plaza, en buena calidad, a $ 24.50 y . . . . $	17.80
COLCHAS en colores surtidos, calidad especial, tamaño para una plaza, a . $	25.00
COLCHAS blancas nido de abeja, tejido fino, tamaño para plaza y media, c|u. a $	29.00
COLCHAS blancas muy gruesas, y rica calidad, tamaño para plaza y media y dos plazas, a . . . . $	42.50
COLCHAS blancas de piqué, fileteadas, para plaza y media, a . . . . . $	44.50
COLCHAS blancas de rico piqué, fileteadas, tamaño para plaza y media, a $	55.00

COLCHONES

COLCHON de estopa vegetal, ancho: para una plaza, a . . . . $	22.50
COLCHONES de algodón cardado con lana, hechos en buen cotí, para una plaza, a . . . . $	43.00
COLCHONES de pura lana, en cotí francés, ancho: para una plaza, a . . . $	78.00
COLCHONES de lana lavada, fabricación esmerada, en rico cotí francés, ancho: para plaza y media, a . . . . . $	95.00
COLCHONES de lana argentina, en rico cotí belga adamascado, hechura a la francesa, para plaza y media, a $ 125.00; y para una plaza a . . . . $	115.00
COLCHONES de lana de vellón de primera, hechos en cotí fino de hilo, lo mejor que se hace en este artículo, ancho: para plaza y media, a . . . . . $	190.00
COTI listado buena clase, colores escogidos, el mt. a . . . . $	5.80
COTI listado clase superior, ancho: 160, colores seleccionados, el mt. a . . $	8.00
COTI adamascado en bonitos colores con flores realzadas, el mt. a . . . $	8.50
COTI adamascado de puro hilo, en colores escogidos, y muy lindos dibujos, el metro a . . . . $	13.50

FABRICA DE CATRES

Delicias esquina Avenida España

TELLSON & Co. LIMITED

VELOS ingleses en colores firmes, metro..	$ 1.40
VELOS ingleses en colores lisos, metro..	$ 1.60
VELOS ingleses de fantasía, ancho 1 metro, metro	$ 1.90
COTON blanco de hilo, metro..	$ 2.40
ORGANDI de hilo doble ancho, colores bonitos, metro..	$ 2.40
BRINES de hilo para trajes de señora, metro..	$ 2.50
FOULARD de hilo, gran novedad, metro..	$ 3.60
CREPE listado, muy fino, especial para camisas de caballeros, metro..	$ 7.40
BRINES en fondos oscuros con pintados muy bonitos para señora, metro..	$ 1.90
BAYADERAS de hilo muy elegantes, metro..	$ 3.80
VELOS lisos, muy finos, metro..	$ 3.80
VELOS de alta fantasía, en calidad insuperable, metro...	$ 4.60
ESPONJAS de hilo en colores lisos, metro..	$ 4.60
JERSINA de hilo, metro...	$ 6.60

CREAS PARA SABANAS

CREA Escocesa 1|2 hilo, ancho 1.60 metro, el metro..	$ 6.80
CREA Escocesa 1|2 ancho 1.95 metro, el metro..	$ 7.80
CREA Escocesa 1|2 hilo ancho 2.20, metro, el metro..	$ 8.80
CREA Escocesa casi toda de hilo, ancho 1.65 metro, el metro	$ 7.80
CREA Escocesa casi toda de hilo, ancho 1.95 metro, el metro	$ 9.80
CREA Escocesa casi toda de hilo, ancho 2.20 metro, el metro	$ 11.80
CREA de puro hilo garantizado, legítimo de Escocia, ancho 1.60 metro, el metro..	$ 19.80
CREA de puro hilo, garantizado legítimo de Escocia, ancho 1.95 metro, el metro..	$ 24.80
CREA de puro hilo garantizado, legítimo de Escocia, ancho, 2.30 metro, el metro..	$ 29.80

GRANDES FABRICANTES EUROPEOS

que iniciarán mañana una

GRAN VENTA

Al Detalle

de artículos de su fabricación a los

Precios más bajos

de la ciudad

Advertimos al público que la instalación de esta casa es provisoria.

LANAS

LANAS muy finas en negro, ancho 1.10 metro, el metro a..	$ 9.80
SARGAS negras pura lana, ancho 1.30 metro, el metro..	$ 11.80
POPELINAS finísimas ancho 1.30 metro, el metro..	$ 13.80
GENEROS Panamá, ancho 1.45 metro, el metro..	$ 15.80
LANAS para abrigos a precios regalados.	
GABARDINAS finas en 40 colores, ancho 1.35 metro, el metro	$ 19.80
CASIMIR para trajes de señoras, en negro y azul, ancho 1.50 metro, el metro...	$ 22.80

GENEROS DE SEDA

TAFETANES muy finos, ancho 1 metro, el metro..	$ 17.60
PONGE negro y blanco, ancho 1 metro, el metro..	$ 16.60
ESPUMILLAS de pura seda, gran variedad de colores, ancho 1 metro, el metro...	$ 18.90
ESPUMILLAS de seda, especial para ropa interior, ancho 1 metro, el metro...	$ 22.90

Y muchas otras sedas, todo muy barato.

Nuestras ventas son directas del Fabricante al consumidor, por lo tanto, no hay quien pueda competir con nuestros precios.

PRECIOS FIJOS

TELLSON & Co. Ltd. - Londres, Manchester, Reims

Fabricantes

Alameda de las Delicias 2274, frente a la Gratitud Nacional

AYER QUEDO FIRMADA LA CONTRATACION DEL EMPRESTITO

EL MINISTRO DE HACIENDA SEÑOR GUILLERMO EDWARDS MATTE, ESPERA CONOCER EXACTAMENTE LA CUANTIA DE LOS COMPROMISOS DEL ESTADO, TANTO EN EL INTERIOR COMO EN EL EXTERIOR, PARA TOMAR UNA RESOLUCION RESPECTO A LA LIQUIDACION DEL EMPRESTITO

Un elemental deber de prudencia, en resguardo de los intereses fiscales y del público en general, aconseja proceder en esta delicada cuestión con el más completo conocimiento de la materia, nos dice el señor Edwards Matte

En ediciones anteriores anunciamos que el Ministerio de Hacienda a fin de aligerar en lo posible la tramitación última para la colocación del empréstito por los 105 millones de pesos con el National City Company, de Nueva York, había telegrafiado al Embajador de Chile en Washington para que, con los datos que se le enviarían de la Moneda, firmara con esa institución bancaria la escritura pública de contrato.

A medio día de ayer el Ministro señor don Guillermo Edwards Matte, nos manifestó que ayer se firmaría en Nueva York el contrato respectivo, para cuyo efecto el Embajador señor Mathieu se ha trasladado de Washington a la capital federal.

—Terminado este trámite y en conocimiento de que la negociación se encuentra totalmente terminada, nos agregó, espero conocer todos los compromisos que tiene el Estado, tanto en Chile como en el exterior, para cuyo efecto he pedido se me envíe un detalle de las cuentas pendientes.

Por el momento no adelantaré otras gestiones, intertanto no conozca la verdadera situación del Estado con respecto a sus compromisos en el país y en el exterior.

Creo que un deber de elemental prudencia en resguardo de los intereses fiscales y del público en general, aconseja proceder en este caso con todo el cuidado necesario para resolver con completo conocimiento cuestión tan delicada.

SE COLOCA EL EMPRESTITO

Anoche, el Ministro de Hacienda, señor Guillermo Edwards Matte nos ha comunicado que recibió un cable de nuestro Embajador en Washington participándole que acaba de firmar a nombre del Gobierno la contratación del empréstito de 105 millones con el National City Companny de Nueva York.

EL DEPOSITO DE LOS FONDOS

Noticias oficiales llegadas de Nueva York, hacen saber que después de firmado el contrato, ajustándose el Embajador de Chile a las instrucciones recibidas de la Moneda y contemplando las formalidades usuales en Estados Unidos, se ha dejado establecido que los bonos provisionales y el depósito respectivo de los fondos, a la orden del Gobierno de Chile, se hará alrededor del día 20 de este mes.

EL HOSPITAL DEL SALVADOR CUMPLE HOY 50 AÑOS DE EXISTENCIA

LOS MEDICOS DEL ESTABLECIMIENTO ORGANIZAN AYER UNA VELADA MUSICAL

La Dirección del Hospital ofrece hoy un gran banquete a la Sociedad Médica y al Cuerpo Médico de la capital

La velada científico-musical de esta tarde

Una de nuestras instituciones más benéficas, el Hospital del Salvador, cumple hoy 50 años de ardua labor.

Con este motivo, la Dirección del establecimiento ha organizado diversos números de festejos para el día de hoy, a los cuales han sido especialmente invitados los miembros de la Junta de Beneficencia y del Cuerpo Médico de la capital.

LOS FESTEJOS DE AYER

En la tarde de ayer se llevó a cabo en el Hospital del Salvador una velada musical con que los médicos del establecimientos conmemoraron los 50 años de vida de esta benéfica institución.

Un quinteto músico compuesto de cinco doctores, entre los cuales se encontraban los señores Arancibia, Quevedo y Riveros, ejecutó un lucido programa musical que fué muy aplaudido.

LOS FESTEJOS DE HOY

Hoy, a las 12.30, se efectuará el banquete con que la Dirección del Hospital del Salvador celebrará el 50.o aniversario de la fundación del Hospital.

Han sido invitados: el presidente y vicepresidente de la Sociedad Médica y el Cuerpo Médico de la capital.

Para las 4.30 P. M. de hoy la Dirección del Hospital ha organizado una velada científico-musical, a la que han sido invitados especialmente los miembros de la Junta de Beneficencia y todo el Cuerpo Médico de la capital.

EL TIEMPO

EN NOVIEMBRE 4 DE 1922

Barómetro, a las 12 M., 714.

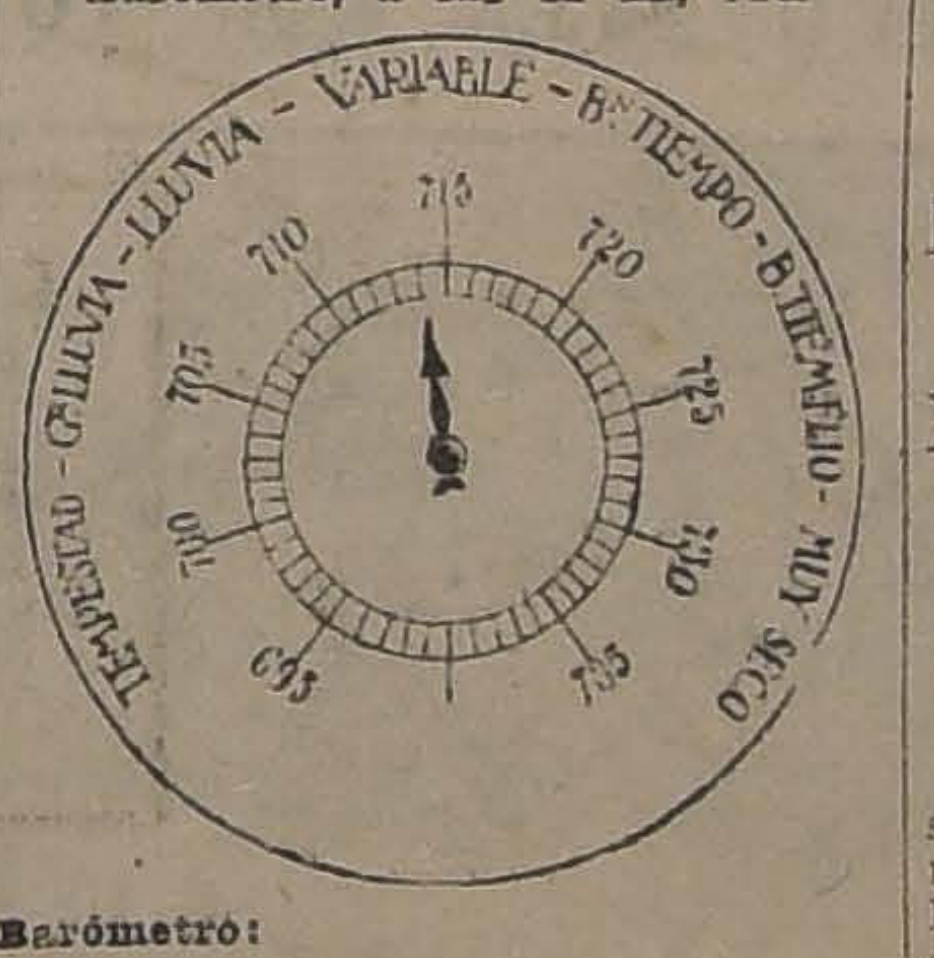
TEMPESTAD - Gr. LLUVIA - LLUVIA - VARIABLE - Bn TIEMPO - B. TIEMPO FIJO - MUY SECO
695
700
705
710
715
720
725
730
735

Barómetro:

A las 6 A. M.: 713.
A las 12 M.: 714.
A las 6 P. M.: 715.

Termómetro:

Máxima: 25.1.
Mínima: 6.6.

Viento:

Kilómetros recorridos en 24 horas, 140.0.

Hidrometeoros:

Rocío.

HOY:

Sol sale a las 4.58.
Se pone a las 6.29.

ELEGANCIA MASCULINA

Es un problema serio vestir con elegancia y distinción, porque es muy difícil encontrar un sastre que sea un verdadero profesional de escuela y no un aficionado más o menos práctico en el ramo.

El señor SAMUEL BRINGEISSEN, cortador diplomado en **París y Londres**, que se ha formado en el famoso estudio Roussel de la **rue-du-Borlois**, bien conocido de nuestros elegantes que han vivido en París, atiende a su distinguida clientela en **Carmen N.o 50**, donde ofrece el mejor surtido de telas inglesas y francesas legítimas. Es un especialista en trajes de sport.

PROPUESTAS GRATIS

a quien las solicite, por instalaciones de calefacción, alcantarillado, agua, gas, electricidad.

Casa Santiago Webb & Co.

ESTADO 156 - 170

Casilla 1767.— Teléfono Inglés 3176-3177

EL SALITRE CHILENO EN ALEMANIA Y EN FRANCIA

EL GOBIERNO DESEA CONOCER LA VERDADERA SITUACION DEL SALITRE SINTETICOS EN ALEMANIA

No hay razón alguna para que la consignación de salitre en Europa constituya un peligro para los actuales importadores, nos dice el Ministro de Hacienda, señor Edwards Matte. — Los stocks se establecerían para abrir nuevos mercados al nitrato chileno

Durante este último tiempo han sido tema de los más variados comentarios las noticias llegadas de Francia referentes a que se iría a exigir a Alemania una mayor entrega de salitre sintético, ya que se tenía conocimiento, según se ha dicho, de que este último país tendría un excedente en su producción.

Se ha manifestado también, que la resolución del Gobierno francés obedecería principalmente a libertar a ese país de los derechos que tiene que pagar a Chile por el capítulo del salitre.

A pesar de las informaciones oficiales que tiene el Ministerio de Hacienda, que dicen que Alemania, para atender a las exigencias de su agricultura, tendrá que adquirir fuertes partidas de nitrato chileno, se ha querido saber la última palabra que sobre esta materia de tanta importancia nos puedan decir nuestros representantes diplomáticos en Francia y en Alemania.

Con este motivo se ha enviado en la mañana de ayer telegramas a estos funcionarios para que informen a la brevedad posible al Gobierno sobre la verdadera situación del salitre en Francia y en Alemania, y en especial sobre las versiones que han venido circulando desde hace días.

LOS STOCKS DE SALITRE EN EL EXTRANJERO

Intimamente ligado a esta cuestión de la abundancia de salitre en Alemania, estaría la cuestión relacionada con los propósitos del Gobierno para facilitar a los industriales chilenos el establecimiento de stocks de salitre a consignación, ya que, si en ese país existiera exceso de nitrato artificial y pudiera dar mayor cantidad de las 30 mil toneladas a que está obligada por el Tratado de Versalles la consignación no daría resultados.

Conversando sobre esta materia con el Ministro de Hacienda, señor Edwards Matte en la mañana de ayer, nos dijo que el Gobierno para saber exactamente a qué atenerse había pedido los datos a los representantes de Chile y a que hemos dado cuenta más arriba.

Ahora más, nos dijo, el establecimiento de estos stocks en el extranjero que pretende impulsar con la postergación del pago de los derechos de exportación y de los préstamos salitreros, cuyo proyecto de ley pende de la consideración del Congreso, ha tenido algunas resistencias porque se ha creído que estos stocks de salitre se irán a establecer en mercados seguros como Francia u otros países.

Los propósitos que se ha tenido en vista para que el Fisco postergue el pago de lo que los productores en Chile están obligados a enterar en arcas fiscales antes de retirar el salitre de los puertos de embarque, han sido para que se busquen nuevos mercados, como el Brasil, Alemania la India, etc., no estorbando, de esta manera, en ningún caso, los mercados ya firmes y establecidos desde tiempo ha.

No hay razón, pues, nos dijo, para terminar el señor Edwards Matte, para que estos propósitos tengan resistencia, ya que, por ningún motivo pueden constituir un peligro para nadie, sino buscar nuevos mercados y asegurar en ellos el comercio de nuestro nitrato.

FOSFATOL

No debe faltar en ninguna casa, siendo el alimento fosfatado preferido para la alimentación de los niños. Pídalo en todos los almacenes y farmacias.

REFRIGERADORES

Fabricamos de diferentes formas y dimensiones, a los precios más bajos de plaza. Los entregamos garantizando su excelente resultado.

Modelos especiales para familias, hoteles, pastelerías, restaurants, hospitales, etc.

Pedir precios, dibujo o catálogos, sin compromiso alguno.

FABRICA NACIONAL DE MUEBLES

SERRANO 398. — TELEFONO 95 (MATADERO). — CASILLA 631

EN HONOR DEL PROFESOR SEÑOR FRANCISCO SERVAT

LA VELADA DE AYER EN LA BIBLIOTECA NACIONAL

Asiste una numerosa concurrencia

Con todo éxito se realizó ayer en la Biblioteca Nacional, la velada que los alumnos del Centro de Farmacia ofrecían al señor Franco Servat con motivo de haber cumplido 30 años en el desempeño de la clase de química-farmacéutica.

EL PROFESOR SEÑOR FRANCISCO SERVAT

La concurrencia que asistió al acto era numerosísima y ocupaba todos las aposentadurías de la Biblioteca.

La velada fué presidida por los doctores señor Edmundo Jaramillo y don Luis Mourgues, compañero desde la infancia del señor Servat.

Todos los números se realizaron con especial brillo.

En el programa que se realizó tomaron parte las siguientes personas: señorita Elsa Guzmán, señor Juan Ibáñez, presidente del Centro de Farmacia, señorita René Giudice, Adela Aguila, señor Cerutti y el señor Tiburcio González.

El profesor señor Servat agradeció la manifestación de los estudiantes de farmacia.

En diferentes partes de su disertación el señor Servat se refirió a las deficiencias que existen en la Escuela Farmacia.

LA ESCUELA DE INGENIEROS DE LA ARMADA

CONMEMORA EL 26.o ANIVERSARIO DE SU FUNDACION

LA OBRA DE SU FUNDADOR, EL EX-PRESIDENTE, DON JORGE MONTT

La Escuela de Ingenieros de Chile, es una de las mejores de Sud-América

Ayer conmemoró la Escuela de Ingenieros de la Armada el 26.o aniversario de su fundación.

La Escuela fué fundada por el ex-Presidente de la República, Almirante don Jorge Montt en el mes de Noviembre de 1896, en Valparaíso, y empezó a funcionar con 25 alumnos.

El gran desarrollo que adquirió al poco tiempo hizo que sus dirigentes pensaran en establecerla en otro punto de la República, que fuera más favorable a su desarrollo y entonces la Escuela fué trasladada a Talcahuano, donde se construyó un edificio con todas las comidades necesarias.

Hoy día el establecimiento cuenta con espaciosos laboratorios destinados a la Física, Química, Mecánica, Máquinas, etc., cada uno de los cuales es dirigido por un profesor especialista en el ramo. Cuenta también con una magnífica imprenta, en la cual se imprimen los libros redactados por los respectivos profesores.

Los cursos duran cinco años y se encuentran divididos en tres categorías principales: Humanidades, Matemáticas, tanto elementales como superiores y Asignaturas Profesionales.

Los estudios que se hacen en la Escuela son completos y el personal que sale de ella es perfectamente capaz de ingresar en cualquier fábrica o en cualquier Universidad extranjera, donde se deja ver claramente la sólida base de los estudios que se le han proporcionado.

Sociedad Española "Unión Andaluza"

LA FIESTA DE HOY

Esta noche se celebra una artística velada con el programa siguiente:

Baile social, con orquesta, a las 12:

1.o Tonadillas, por Marita Bührle.

2.o Entremés de los Quinteros, "El último capítulo", desempeñado por los artistas de la Compañía Serrador: señora María Santes de Carreras y el primer actor don Nicolás Carreras.

3.o Diálogos "Los rotos choros", desempeñado por los artistas chilenos Elena Puelma y el actor Arturo Bührle.

4.o Bailes clásicos por la trouppe "Las Carbonell".

5.o Monólogo titulado "El apuntador", por Arturo Bührle.

6.o Terminará el programa con el chispeante monólogo titulado "Soy andaluz", original de don Francisco Valenzuela, declamado por el propio autor.

Los elementos que toman parte en esta velada prestan su concurso desinteresadamente, por cariño a la institución.

PLuMO

Ofrecemos plomo en planchas y en lingotes, cañerías de plomo, bajadas, zoquete y sifones.

Casa Santiago Webb & Co.

ESTADO 156 - 170

Casilla 1767 — Teléfono Inglés 3176 - 3177

PATENTES DE INVENCION

Al Ministerio de Industria y Obras Públicas se han presentado los siguientes inventores pidiendo que se les conceda patente de privilegio por los inventos que se indican:

La firma social norte-americana Techmicolor Motion Picture Corp., de Massachussetts, para "Mejoras en películas cinematográficas en colores".

Se da este aviso en cumplimiento de las disposiciones reglamentarias correspondientes y a los efectos de las oposiciones o reclamos que pudieran presentarse.

EL JEFE DE LA OFICINA DE PATENTES DE INVENCION.

MUEBLERIA Y PELETERIA VIENESA

CONTRATO DE COMPRA - VENTA SEMANAL Y MENSUAL

En formación el 14.o contrato de muebles y pieles.

El 3 del presente y ante el Notario Público, señor Mariano Melo Egaña, se efectuaron los sorteos de contratos de muebles y pieles.

En el contrato 12.o, sorteo 34, favorecido el N.o 63, del señor Amado Gabrielli, Ahumada 8.

13.o contrato, sorteo 2, favorecido el N.o 14, del señor Arístides Lussean, Gálvez 209.

Se admiten inscripciones de provincias. Solicitar prospectos. También se venden muebles y pianos alemanes con grandes facilidades de pago.

E. ZIMEND.— AHUMADA 5.— Fábrica: San Diego 482
Frente a la Plaza Almagro

Papeles Pintados

R. MADARIAGA M.

AHUMADA 54

Acabo de recibir un lindo surtido de papeles desde

$ 1.—

el rollo de 8 metros.

TELEFONO 1267

LA INAUGURACION DEL MONUMENTO AL SEÑOR CARLOS LIRA

EN EL HOSPITAL DE SAN BORJA

SE EFECTUA CON TODO BRILLO, ASISTIENDO UNA NUMEROSA Y DISTINGUIDA CONCURRENCIA

Con gran concurrencia se efectuó ayer en el Hospital de San Borja, la inauguración de un monumento al señor don Carlos Lira, ex-administrador de este establecimiento de beneficencia pública, que dirigió por más de veinticinco años, con singular acierto y talento, la marcha de los servicios del Hospital, que bajo su dirección alcanzó un brillante desarrollo.

Como lo decimos, numerosísimos caballeros, señoras y señoritas de nuestra sociedad llenaban el sitio donde se efectuó el acto de la inauguración. Entre la concurrencia se encontraban los médicos del Hospital y otros funcionarios.

Durante la inauguración del monumento que es obra del talentoso artista señor José M. Cruz, un grupo de niñas cantó la Canción Nacional acompañadas al órgano.

Además, el doctor señor Juan A. Orrego, administrador del Hospital, pronunció un interesante discurso. Hablaron además el señor César Martínez y un empleado del establecimiento.

MONUMENTO AL SEÑOR CARLOS LIRA

Después de la inauguración, la concurrencia fué invitada a servirse un lunch en el jardín de las rosas, hermosísimo sitio donde la distinguida concurrencia pasó un agradable momento.

La fiesta de ayer en el Liceo Alemán

Ayer, a las 4 P. M., se llevó a cabo en el Colegio Alemán la fiesta anual organizada por los alumnos del establecimiento.

A esta fiesta se invitó al Ministro de Alemania, señor Eckert. Asistieron numerosas y distinguidas familias de la colonia y de nuestra sociedad.

El programa se desarrolló en todas sus partes, siendo muy aplaudido.

VASCONCELOS EXPLICA ALGUNOS CONCEPTOS QUE SE LE ATRIBUYEN

Damos a continuación una carta que el señor José Vasconcelos, Ministro de Instrucción de México, ha dirigido a la prensa para explicar algunos conceptos que se le han atribuído con respecto al sentimiento patriótico y al Ejército.:

—"En vista de las interpretaciones que se han estado dando tanto por la prensa como en privado, me veo obligado a rogarle se sirva insertar en su importante diario lo siguiente:

En mi conferencia a los estudiantes al hablarles de asuntos de la historia de México me referí en términos que forzosamente resultaron irónicos, al ejército que apoyaba al dictador que fué derrotado por simples campesinos sin más ciencia que un acendrado patriotismo. Después en el almuerzo del Club de Setiembre hablé de lo ciego que son los batalladores de la materia en comparación con los soldados de ideal que veía yo representados en los intelectuales. Naturalmente esto ya no se refería a ningún ejército en particular, ni mucho menos al Ejército chileno del que he recibido agasajos y atenciones que agradezco profundamente, no sólo en lo personal sino como funcionario de un país que ve en Chile un hermano. Las reflexiones que se hacen en el suelto de un diario sobre el valor de los ejércitos que no consiente en servir de instrumento a las tiranías, las hago mías y puedo agregar también que alguna vez he pertenecido a un ejército de esos cuando se ha tratado de pelear por la libertad.

Otro concepto que se ha desvirtuado es el relativo a mi internacionalismo que está bien definido, a mi juicio, en mi discurso de la Universidad de Santiago, en el cual se predica el amor; pero se establece la necesidad de organizar, no sólo patrias sino algo más comprensivo que una patria, la conciencia de una raza. Quiero insistir en esto porque es importante.

En México somos muy nacionalistas, pero con la tendencia a superar esa nacionalismo agrandándolo en el amor de la raza de habla española entera. De esta manera se le refuerza, no se le disminuye. No aceptamos el internacionalismo meramente político de algunos teorizantes porque traería como consecuencia inmediata el sacrificio de la idiosincrasia de los pueblos débiles en favor de lo fuertes y sería una manera de conquista contra la cual protestamos y hemos protestado con hechos, no sólo con palabras.

De esta suerte resulta absurdo que quien ha estado nacionalizando la educación mexicana a un grado que creo no es superado por ningún otro pueblo ibero-americano, sea juzgado como internacionalista antipatriota, sólo porque predica que no sólo ama ardientemente México, sino también a Chile y a Colombia, sólo porque dice que su patria es más grande que México y tan grande como la América Latina entera. Todas estas ideas las tengo bien precisadas en publicaciones ya antiguas y sólo insisto en ellas porque he recibido muchas preguntas en forma privada.

Finalmente, alguna nota de prensa me atribuye participación en la forma en que fué ocupado, según esa misma prensa dice, el salón de actos de la Universidad y sobre este particular solamente debo decir que reiteradas veces expresé que yo daría la conferencia que se me había pedido en la Confederación Estudiantil o donde fuese más conveniente para evitar todo género de conflicto entre los estudiantes y las autoridades escolares.

Sólo me resta agradecer a la prensa la bondad y el aprecio con que me ha tratado y deseándole todo género de prosperidad me repito Atto., seguro servidor y amigo."

AGRADECIMIENTOS DE LA LEGACION DE MEXICO

Hemos recibido la siguiente carta:

"Señor don Carlos Dávila, Director de "La Nación".—Presente.

Estimado y distinguido amigo:

Durante la corta permanencia en ésta de los señores José Vasconcelos, Ministro de Educación Pública de México y general Pérez Treviño, jefe del Estado Mayor del C. Presidente Obregón, dichos huéspedes, recibieron del Excmo. señor Presidente don Arturo Alessandri, del señor don Róbinson Paredes, Ministro de Educación Pública, de numerosas personalidades periodísticas y literarias, profesores, escuelas y estudiantes de esta culta República hermana tan numerosos agasajos de cariño y cortesía, que ví sobrepasada la fama universal que en todas partes pregona la hospitalidad chilena.

Las formas protocolares que he llenado, no me bastan en este caso para dejar cumplidos, lo mejor posible, nuestros deberes y quiero por medio de ésta, manifestar públicamente que yo en nombre de la nación mexicana y en el de los señores Vasconcelos y Treviño, agradezco con toda sinceridad las muestras de afecto y cortesía prodigadas tan liberalmente y que han acrecentado el afecto tan grande que por Chile se tiene allá en mi patria y que yo siento aumentar cada día en el fondo de mi alma.

Mucho le agradezco la publicación de ésta, repitiéndome con el afecto de siempre su Afmo. amigo y S.—**C. Trejo Lerdo de Tejada**".

LA COMIDA EN HONOR DE DON GABRIEL AMUNATEGUI

SE EFECTUO AYER CON TODO EXITO

ASISTENTES AL BANQUETE

Anoche se efectuó en los comedores del Restaurant Picart, la comida que un numeroso grupo de profesores de Estado ofrecía a don Gabriel Amunátegui J., con motivo de su reciente nombramiento de Secretario de la Facultad de Humanidades.

Ofreció la manifestación don Waldo Urzúa, contestando el festejado a quienes le siguieron en el uso de la palabra los señores Ricardo Canales, Francisco Proechle, Enrique Froemel y Jorge Brañas.

Asistieron las siguientes personas: Gabriel Amunátegui, Alberto Elgueta, Santiago Husband, Jorge Miranda, Carlos Mondaca, Nicolás Candia, Lorenzo Sazié, Waldo Urzúa, Francisco Proschle, Manuel Aguilera, Jorge Brañes, Roberto Donoso, Washington Clavería, Kurt Kuke, Carlos Silva, Enrique Froemel, Carlos Atienza, Belisario Prats, Antonio Oyarzún, Eliodoro Flores, Ulisis Vergara, Francisco Fuentes Roberto Burr, Amador Alcayaga, Rogelio Sánchez, Agustín Cannobbio, Luis Gosetling, Ricardo Canales, Matías González, Julio Zúñiga, José M. Verdugo, y se leyeron adhesiones de los señores Carlos Calderón, Tomás Guevara, Carlos Machuca y varios otros.

Damos a continuación el discurso del señor Amunátegui:

"Señores

Una vez más mis colegas del profesorado han querido manifestarm su cariñosa simpatía. La agradezco muy sinceramente, por venir de aquellos con quienes comparto las horas más útiles de mi vida.

Bien comprendo que ustedes—mis amigos y compañeros de labor intelectual—al alentar en sus esfuerzos al nuevo secretario de la Facultad de Humanidades, queréis significarle también que merecer la confianza que en él se ha depositado.

He asumido gustoso este cargo, porque estaba cierto de que no habrían de faltarme los consejos de mis maestros, la experiencia de mis colegas y el entusiasmo juvenil de los que han sido mis condiscípulos.

Y permitidme que en esta ocasión, tan grata para mí, formule el sincero voto de que las reuniones del profesorado no tengan la existencia efímera que le señalan el horario y la campana de clase. Precisamente hoy día, que los valores han dado en renovarse, casi podríamos decir que han hecho crisis, nosotros, los que ejercemos el magisterio, los que amamos la enseñanza a la cual hemos consagrado nuestra vida, debemos estrechar nuestras filas.

Ahora que soplan vientos reformadores que amenazan a veces arrasar con nuestra vieja y querida casa Universitaria, ocupemos el puesto de avanzada que nos corresponde, y no nos dejemos arrebatar la iniciativa. Propiciemos reformas justas y compatibles con nuestro medio ambiente, luchemos por la autonomía universitaria y porque al profesorado se le asigne el lugar de honor que le corresponde dentro de las actividades nacionales.

Señores: Brindo por el feliz advenimiento de la futura agrupación de profesores, por esta gran familia, en la cual aunaremos nuestro esfuerzo dirigiéndolo hacia un fin único: el progreso de la enseñanza pública.

La palidez es un síntoma avisador de que su cuerpo no está sano

Hay en el mundo hoy día miles de personas que sufren de la palidez (falta de glóbulos rojos), pero la gran parte de esta gente no presta una atención debida a su falta de color. Si todas ellas supiesen que su palidez es uno de los síntomas principales con que nuestro organismo nos avisa de que su funcionamiento no es correcto, tenga Ud. la seguridad de que todas ellas consultarían a su médico para protegerse de los males que pueden sobrevenirles. Hoy, gracias a un célebre y conocidísimo médico suizo, contamos con un remedio infalible y de resultados sorprendentes, que se venden en las principales farmacias y boticas bajo el nombre de Vitalina.

DIFICULTADES ENTRE LA CASA CORRECCIONAL

Y EL JUZGADO DE POLICIA LOCAL

A PEDIDO DEL INTENDENTE, EL MINISTERIO DE JUSTICIA DIÓ AYER ORDENES PARA QUE EL ESTABLECIMIENTO PENAL ALUDIDO ADMITE LAS CONDENADAS POR EL TRIBUNAL LOCAL

En este último tiempo había venido produciéndose una situación anormal para el Juzgado de Policía Local, porque la Casa Correccional de Mujeres se negaba a admitir las condenadas por esa repartición, fundándose en que las sentencias respectivas no emanaban de la justicia ordinaria.

Naturalmente, esta situación irregular asumía caracteres de cierta gravedad, pues las Comisarías del Orden y la Sección de Detenidos no pueden admitir en sus calabozos presos de esta naturaleza.

Con fecha de ayer, el Intendente suplente, señor Pedro D dirigió al Ministerio de J haciéndole ver la situación con la actitud de la Direc la Casa Correccional, que loga a una que se produjo tiempo respecto de las co de hombres y el Presidio U conflicto que fué solucionado el Ministerio de Justicia.

Como en esa oportunidad, nisterio impartió órdenes para las mujeres condenadas por gado de Policía Local, sean tidas por la Casa Correccional.

VIDA ESTUDIANTIL

EL CLUB ESTUDIANTIL "ESTACION"

Un grupo de estudiantes y empleados de comercio del barrio Estación han cehado las bases de un Club Estudiantil. En su última sesión se acordó lanzar por intermedio de la prensa, una invitación a todos los estudiantes del citado barrio y que simpaticen con dicha institución.

Deseosos de conocer los fines que persigue dicho Club, tuvimos la oportunidad de conversar breves momentos con su presidente señor Enrique Alvarado M., quien nos dice:

—Un numeroso grupo de estudiantes y empleados del barrio Estación hemos fundado un Club, comprendiendo que él era de absoluta necesidad en el barrio. El principal móvil que nos ha inducido a formar este club es el de tener un hogar común en donde poder disfrutar de distracciones sanas y honestas y así evitar lo posible los peligros que algunos sitios tan frecuentados la juventud inexperta.

—¿...?

—Efectivamente. Algunos cinos del barrio nos han toda clase de ayudas.

—¿...?

—Contamos con 60 socios madamente, y creo que número no se fracasa, vía cuando se está dispuesto cer todo obstáculo. Los están muy entusiasmados catiman sacrificio por zado sus propósitos. Cada cibimos numerosas alhe

—¿...?

—Muchos son los obstáculos hemos vencido y muchos nos quedan por vencer, fiamos en el éxito de nuestros propósitos.

Debido a la falta de fondos cesarios para la construcción cantina, sala de billares, etc., mos pensado dar algunos cios en algunos teatros para gar fondos para ese objeto.

El Club dispondrá de varios vicios, como ser cantina, billares, de palitroques, nica atendida por un conocido cultativo, peluquería, etc., etc.

Hemos pensado celebrar sión en algunos días más a ella a todos los jóvenes que paticen con nuestra institución. día, local y hora en que ella lebrará se anunciará oportunamente por la prensa. Esperamos tanto los estudiantes como los pleados del barrio atenderán tro llamado—termina diciéndonos nuestro entrevistado.

CENTRO DE ESTUDIANTES DE AGRONOMIA.— Se cita a una reunión de comité a todos los miembros del directorio de este Centro, para hoy a las 4.30 P. M., en la casa del presidente de la institución, Matucana 99.

Al mismo tiempo se pone en conocimiento de los demás estudiantes que el Lunes, a las 8.30 A. M., habrá asamblea general en el Instituto.

EL BAILE DE HOY EN LA ESCUELA DE INGENIERIA.— Hoy, a las 4.30 P. M., se verificará el baile organizado por los estudiantes de ingeniería en el Palacio de la Escuela, ubicado frente al Parque Cousiño.

El amplio y elegante local, profusamente iluminado presentará un hermoso golpe de vista. La enorme demanda de entradas de caballero, las numerosas invitaciones para señoritas distribuídas, que suben de 2,000, hacen que la reunión de esta tarde adquiera caracteres excepcionales.

Amenizarán cuatro bandas militares. Las entradas para caballeros, al precio de cuatro pesos, se expenderán a la hora del baile, y las pocas de señoritas que aún quedan están a disposición de las interesadas hasta hoy a las 12 M., en el local de la Escuela, advirtiéndose que se impedirá la entrada de toda señorita que no lleve su invitación.

YO FUMO CIGARRILLOS
Reina Victoria
ARROZ
TRIGO
60 cts

ACADEMIA "LAS DELICIAS".— San Alfonso 30.— Hoy se inicia temporada de matinées con baile que empezará a las 5 P. M.

En la noche habrá un gran social de 9.30 adelante.

S. SACK

BANDERA 827

TELEFONO 3409 - CASILLA 2833

Ofrece:

Para entrega inmediata a precios más bajos de plaza:

FIERRO EN BARRAS: Redondo, cuadrado, plano, ángulo, te, doble te y canales.

PLANCHAS FIERRO NEGRO LISO: N.os 26, 24, 22, 20, 18, 16, 14, 12, 1|8", 3|16", 1|4", 5|16", 3|8" y 1|2" y grueso de todos los tamaños.

PLANCHAS FIERRO GALVANIZADO "APOLLO": de todos los números.

CAÑERIA GALVANIZADA Y NEGRA: 1|4", 3|8", 1|2", 3|4", 1", 1 1|4", 1 1|2" y 2 pulgadas.

METAL DESPLEGADO PARA ESTUCOS: 8x2 pies.

ZINC LISO: N.os 4, 5, 6, 7, 8, 9, 12, 14 y 16.

SUNCHOS: 1|2", 1", 1 1|4", 1 1|2" 1 3|4", 2", 2 1|4" 2 1|2", 3", 3 1|2" y 4" pulgadas.

ACERO OCHAVADO PARA MINAS: 3|4", 7|8", 1" y 1 1|4" pulgadas.

ACERO PLANO PARA RESORTES: Surtido completo.

LLANTAS: Para toda clase de vehículos.

Fideos de Semola
BASSO — VALPARAISO

Aceite La Providencia
DE OLIVA EXTRA FINO

OFRECEN
GUARDIA Y CHAPARRO
MORANDE 730
Representantes Exclusivos
TELEFONO INGLES 3774 — CASILLA 1081

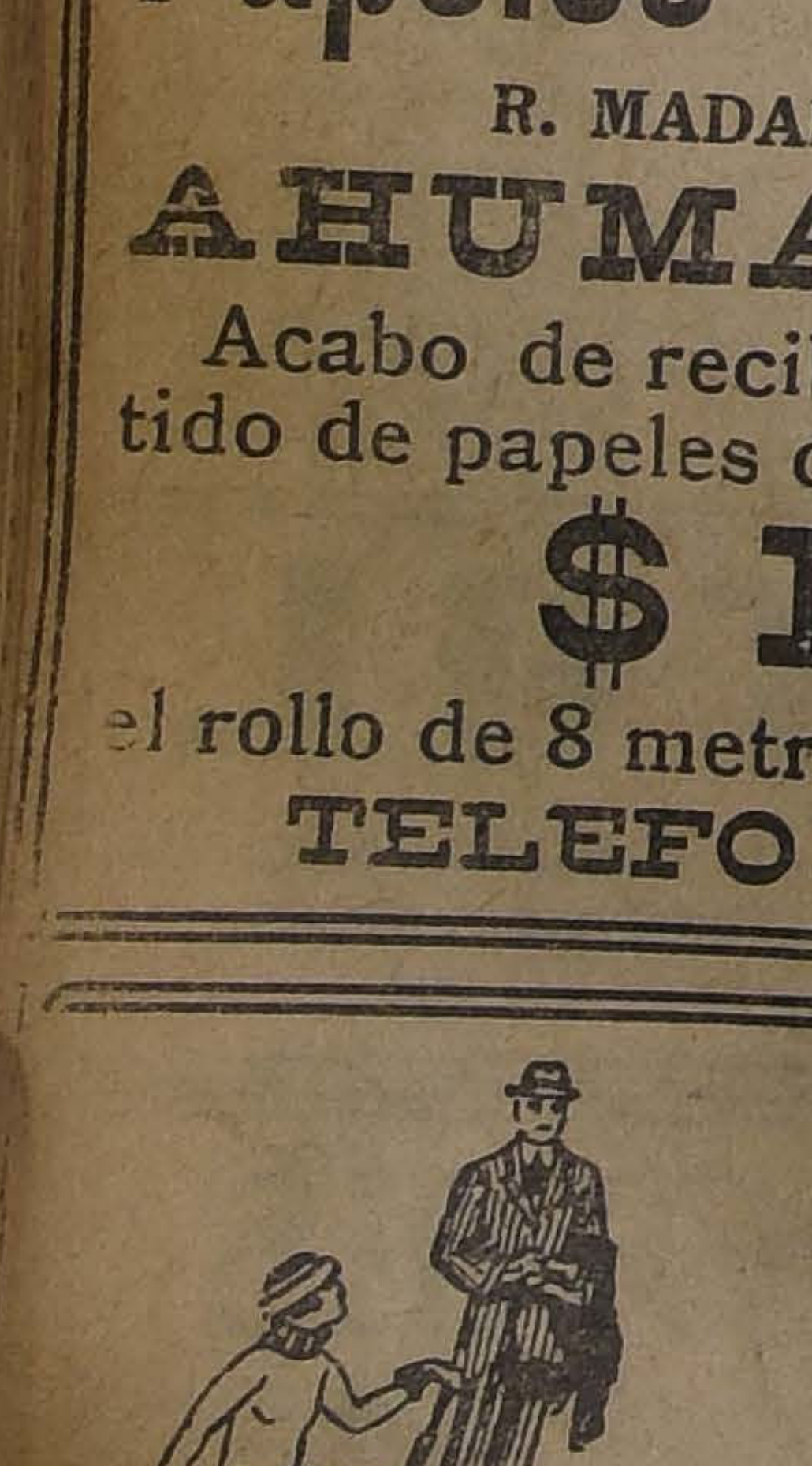

Gran Maletería Francesa

AVENIDA BRASIL 533 :-: TELEFONO INGLES 1990

Precios excepcionales de realización

PARA TODO ESTE MES DE NOVIEMBRE
Grandes rebajas en todos los artículos de viaje.
BAULES, CAJAS MUNDO, MALETAS, MALETINES, SOMBRERERAS, ETC.
Se hace toda clase de trabajos finos.

EL EJERCICIO GENERAL DE BOMBAS DE HOY EN EL PARQUE COUSIÑO

CONCURRIRAN EL PRESIDENTE DE LA REPUBLICA, MINISTROS DE ESTADO, AUTORIDADES DE NUESTRA CAPITAL Y MINISTROS PLENIPOTENCIARIOS

El desfile del Cuerpo frente a las tribunas

La minuta del trabajo que harán las compañías en el ejercicio de esta tarde

rdo con lo ordenado por ncia General, esta tar- tres cuarenta y cinco se las diversas compañías ros en la Plazuela de objeto de concurrir al general que el Cuerpo anualmente, para hacer ciudad de Santiago, los y progresos alcanzados año de labor. que se verificará esta mete tener los caracte- gran fiesta. eto principal de esta la de demostrar el pie encuentra el Cuerpo y l reunir fondos para la Socorros que tiene ins- Cuerpo, estos motivos nsar en un completo éxi-

dicho que el Cuerpo de percibe de las compa- seguros más de 100 mil ayuda, y que es de ex- que el Cuerpo la pida, no eso. Bien informados, asegurar que esa dona- se dice dada por las com- guradoras, no existe si- imaginación de los que , y en tal situación el necesita de la ayuda de

secuencia, del concurso dad, la mayor beneficia- pera el éxito del ejercicio de esta tarde, tanto ma- te, en cuanto a presen- como monetariamente, en rresponde al producido de das.

ERCICIO GENERAL

mo decimos al iniciar es- ación, a las tres y me- tarde se encontrarán en la Plazuela Escilla, as compañías de bombe- su material y sus miem- traje de parada con el asistir al ejercicio ge-

endo las órdenes de la ncia, a las tres cuarenta minutos las compañías, por mérico, y precedidas de ndancia y sus respectivos tes desfilarán frente a las para después ir a ocu- lugares para los demás tos.

RRENCIA DE INVITADOS

s tribunas, que estarán es- nte arregladas, estarán al Presidente de la Re- sus seis Ministros de Es- Intendente de la provin- Alberto Mackenna Su- ux; los Ministros Plenipo- s de España, Francia e el primer Alcalde de San- on Emilio Silva Espic; el o don Crescente Errázu- Director General del Cuer- Comandante General de y demás personas invitadas esta.

En el momento de empezar el desfile, dos bandas de músicos del Ejército acompañarán a las compañías, una encabezándolo y la otra anteponiéndose a la 6.a Compañía.

Tras el personal de cada una de las compañías, seguirán los carros, tanto de tracción animal como automóvil.

EL EJERCICIO

Terminado el desfile de las compañías, éstas se irán a situar de acuerdo con lo dispuesto en la minuta que sobre este acto dió la Comandancia a cada una, para después comenzar los diversos movimientos que se consignan en ella.

Por la presentación habida el Domingo pasado, y por el interés que se notaba en cada una de las compañías, el ejercicio general de esta tarde promete estar por demás interesante, llamando especialmente la atención los movimientos combinados de agua y escalas el de salvamento y otros.

LA VENTA DE ENTRADAS

Las entradas para este acto, se expenden en el recinto mismo del Parque Cousiño, empezando a funcionar las boleterías desde las doce y media del día adelante hasta las cuatro de la tarde.

LA MINUTA DE TRABAJO

Damos a continuación la minuta del trabajo que harán las compañías esta tarde, y que como se puede ver es por demás extensa.

A) El 5 de Noviembre, a las 4 P. M., estará formado el Cuerpo en la elipse del Parque Cousiño en columnas por escuadras con frente al Sur: la 1.a Compañía situará su cabeza 50 pasos al Norte de la tribuna, alineando su derecha por los guías, situados diez pasos al frente de ella.

La 8.a, 9.a, 10.a, 11.a y 12.a formarán con frente a la izquierda de la 7.a.

B) El desfile se hará conforme a la orden del día de 22 de Febrero último (IV-A).

C) Desfile de piezas auto, tripuladas. Velocidad 35 k. p. h., según el detalle siguiente:

Primera columna: gallos 1.a, 2.a 5.a y 11.a.

Segunda columna: bombas 4.a, 2.a, 9.a y 10.a.

Tercera columna: carros 6.a, 7.a y 12.a.

Cuarta columna: mecánicas 6.a y 12.a.

Intervalo entre las piezas, seis pasos; distancia entre las columnas, cuarenta pasos. Las piezas con caballos tomarán las posiciones de la Fig. H.

D) La situación de las Compañías de agua, después de los desfiles B y C, se indica en la figura D. La situación de las Compañías de escalas se indica también en la figura D. Las piezas permanecerán en ella durante todo el ejercicio. Se mandará:

Banderas y personal de reserva reunión!

Se reunirán por orden numérico con la cabeza a cinco pasos del comandante, para darles la situación que les corresponda.

E) Ejercicios reglamentarios con escalas. Se ejecutará la minuta del 1.er Comandante.

F) Ejercicios reglamentarios de las Compañías de agua. Se ejecutará la minuta del 2.o Comandante en la posición próxima a la tribuna, figura D.

Terminados se mandará:

Por Compañías, a sus posiciones maar!... Cuatro Compañías lo harán por la derecha y cuatro por la izquierda.

G) La 6.a Compañía se presentará, al trote, para realizar su minuta con frente a las tribunas; después se retirará al trote.

H) Maniobra combinada sobre puentes.

Señal.—Se transportará el material al trote; armados los puentes se dejarán en tierra. Fig. H., listos para izarlos.

Las escalas mecánicas se situarán para el ejercicio J, sin izarlas.

Señal.—Pasar mangueras de 5 por los puentes. Cada Compañía mandará dos mangueras, dobladas por mitad con dos bomberos cada una, al hombro, al trote. Pasará primero la de menor número, según la distribución de la Fig. H.

Señal.—Levantar y amarrar!

Señal. — Línea de mangueras sobre los puentes al trote! (de 7 hasta los puentes y una de 5 después de él).

Señal.—Dar agua! (al frente ligeramente inclinada).

Señal.—Alto el agua! Armar gemelo de 5 sobre la última unión, al trote!

Levantar los blancos! Fig. I.

Señal.—Dar agua! (al frente, ligeramente inclinada).

Señal.—Pistones a la derecha! (hacia atrás de la fila):

Señal.—Pistones a la izquierda! (hacia atrás de la fila).

Señal.—Alto el agua, desarmar gemelos y tres mangueras: (Las dos de los puentes serán desunidos por un voluntario de la Compañía de menor número, único que llegará al medio del puente).

Señal.—Armar mangueras hasta los blancos! (Conforme a la Fig. I).—Armar pirámide de mecánicas! Fig. J.

Señal.—Dar agua! (Por orden numérico).

Señal.—Alto el agua! (Para las cuatro primeras). Dar agua! (Para las otras cuatro).

Señal.—Alto el agua!—Desarmar blancos!—Armar mangueras en las pirámides!

Fig. J.—Los pitones serán situados como sigue: 11.a más arriba del segundo tramo de la 6.a; 4.a más arriba del primer tramo de la 6.a; 2.o y 10.a a la altura de la 11.a; 1.a y 3.a a la altura de la 4.a; 5.a seis pasos al Norte de la escala de la 12.a; 9.a, seis pasos al Sur de la escala de la 8.a.

Señal.—Dar agua! Esta se distribuirá como sigue: 4.a y 11.a ligeramente inclinada hacia la tribuna; 2.a y 3.a a media inclinación hacia el Norte; 1.a y 10.a a media inclinación hacia el Sur; 5.a y 9.a verticales.

Señal.—Alto el agua! Desarme general! (al paso). Todas las Compañías quedarán en sus posiciones en formación de marcha por escuadras.

K) Por Compañías, por orden numérico, para desfilar. Las Compañías tomarán su lugar de formación, cada una a su turno, al Sur de la tribuna."

SEGUNDO COMANDANTE, SEÑOR ANGEL CEPPI

PRIMER COMANDANTE, SEÑOR SANTIAGO GARCIA HUIDOBRO

TERCER COMANDANTE, SEÑOR EDUARDO ALERT

INSPECTOR GENERAL, SEÑOR ANDRES COSTOYA

INSPECTOR GENERAL, SEÑOR JUAN JAHN

INSPECTOR GENERAL, SEÑOR ALBERTO MANSFELD

AYUDANTE GENERAL, SEÑOR GUILLERMO ECHIBURU

AYUDANTE GENERAL, SEÑOR CARLOS MIRANDA

AYUDANTE GENERAL, SEÑOR LUIS ALBERTO ALBARRACIN

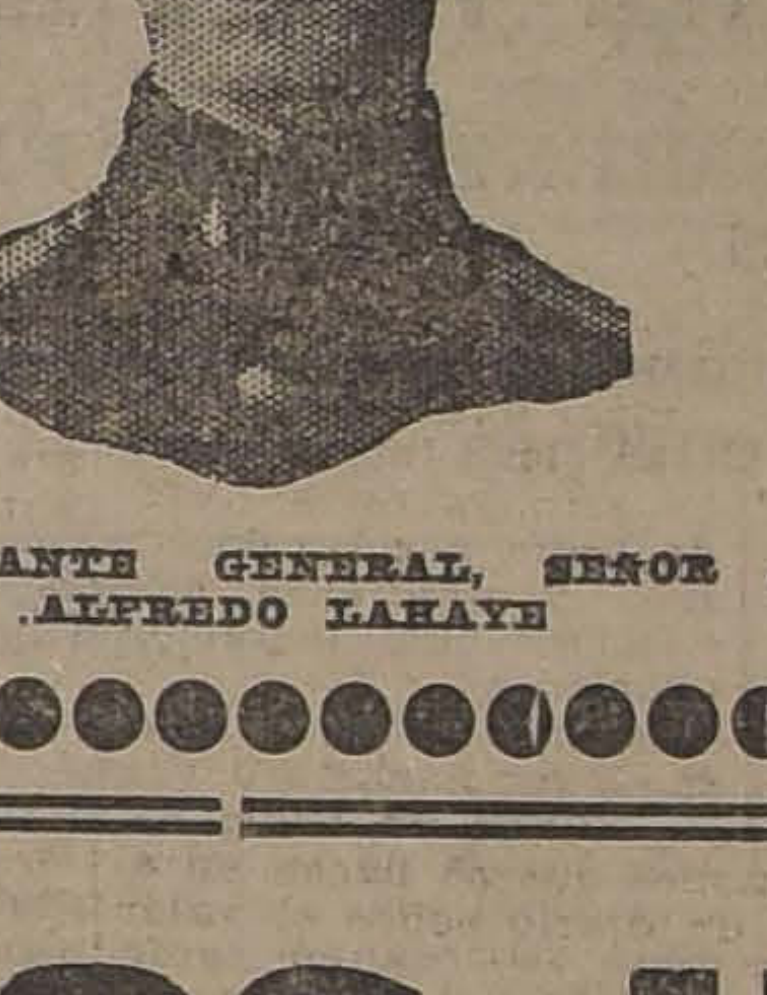

AYUDANTE GENERAL, SEÑOR ALFREDO LAHAYE

AYUDANTE GENERAL, SEÑOR LUIS FELIPE ALMARZA

EL BIENESTAR DE LOS HOGARES Y LA CARESTIA DE LA VIDA

UN PROBLEMA QUE COMIENZA A SOLUCIONARSE ENTRE NOSOTROS, POR MEDIO DE LA COOPERACION

Con solo 12 pesos, o sea, con 1 peso al mes, podrá usted economizar buena parte de su renta mensual.

Impóngase de algo que le interesa mucho:

El Banco Hipotecario y de Crédito

asociado con numerosas y conocidas firmas de industriales y de casas de comercio ha organizado una

COOPERATIVA DE CONSUMOS

fundada sobre bases comerciales y de perfecta equidad sobre las cuales han surgido con gran vigor grandes instituciones análogas en el extranjero.

PIDA LOS PROSPECTOS Y LEALOS CON ATENCION. Impóngase de la nómina de firmas que harán descuentos a los cooperados.

Escuche las explicaciones que le darán nuestros Agentes Generales, señores:

F. E. Dassori - Abelardo Reyes V. - Emilio Billwiller

Acuda a firmar el Registro de Cooperados que está a su disposición en las Oficinas del Banco, desde mañana Lunes 6 de Noviembre, de 10 de la mañana a 4 de la tarde.

Tome nota de que su inscripción sólo le costará un peso al mes y de que con esta insignificante cantidad ahorrará usted sumas considerables y llevará mayor bienestar a su familia.

BANCO HIPOTECARIO Y DE CREDITO (FUNDADO EN 1901)

Sección Cooperativa de Consumos.—AGUSTINAS 1199, esquina de MORANDE.

EL Sr. GUILLERMO SUBERCASEAUX Y SUS ESTUDIOS SOBRE EL REGIMEN SOCIALISTA

IMPORTANTE CONFERENCIA QUE SOBRE ESTA MATERIA DICTARA EL JUEVES PROXIMO EN EL SALON DE HONOR DE LA UNIVERSIDAD DE CHILE

Interés que existe por oírla

El Jueves próximo, a las 6 1|2 de la tarde, se llevará a efecto en el Salón de Honor de la Universidad de Chile, la conferencia que ha anunciado don Guillermo Subercaseaux y cuyo tema se denomina "La miseria como plaga social, sus causas y los medios más adecuados para evitarla".

Los profundos conocimientos que tiene el conferencista sobre esta materia, es suficiente causa para justificar el interés por oírla, que ha despertado entre los diversos círculos sociales de la capital.

El sumario es el siguiente: Naturaleza de la miseria y sus causas. La regulación de las rentas no evita la miseria. Medios más adecuados para combatirla: educación pública. Buen régimen de Gobierno central y municipal. Regulación de la población a los medios de subsistencia. Política social o sea intervención en favor de las clases proletarias.

Con esta conferencia, el señor Guillermo Subercaseaux completa su estudio sobre esta materia e intitulado "Régimen Social", y el cual ha sido comentado por insignes estadistas de todo el Continente.

Durante el desarrollo de esta importante conferencia, se ejecutarán algunos trozos musicales, los que estarán a cargo de distinguidas personas.

EL AVIADOR ARACENA

LLEGARA EL MARTES A LA CAPITAL

Orden fijado a las sociedades que participarán en el homenaje

Otras informaciones

El Martes próximo, como ya lo hemos anunciado, llegará a esta ciudad el capitán Aracena, de regreso de su brillante jira aeronáutica al Brasil.

Las sociedades patrióticas, estudiantiles, obreras y de otros géneros que se han reunido en el Comité que prepara la recepción, se aprestan con todo entusiasmo para hacer una demostración que exteriorice el verdadero sentimiento patriótico que la hazaña ha despertado en todos los chilenos.

COLOCACION FIJADA

El Comité ha fijado la siguiente colocación a las instituciones:

En la Plaza Argentina: Liga Patriótica Militar, Veteranos del 79, Aero Club Club de Chile, delegaciones del Ejército y de la Escuela de Aviación.

De Meiggs a Molina: Boy Scouts de Chile, Sociedad Proveedores de Leche y Gremio de Abastos, montados.

España a República: colonias extranjeras.

República a Campo de Marte: Federación Nacional de Estudiantes y Asociación de Estudiantes Católicos.

Campo de Marte a Dieciocho: sociedades obreras por orden alfabético o de llegada.

PARTIDA DE LA COMISION QUE LO VA A ESPERAR

En un coche especial agregado al expreso de esta noche, parte a Los Andes la comisión que va a esperar al valiente piloto, la que llegará hasta la frontera para regresar el Martes y llegar a esta capital, como ya se ha dicho, a las 3.40 a la Estación Alameda.

EL BANQUETE EN EL AERO CLUB

El banquete que se ofrecerá al capitán Aracena en esta institución se llevará a efecto el Sábado 11, a las 8 1|2 P. M., y las adhesiones se reciben diariamente en el Aero Club.

UN AFFICHE

Con motivo de la próxima llegada del capitán Aracena, el señor J. D. Torrealba ha editado un affiche en colores alegóricos del raid Santiago-Río de Janeiro.

LAS FESTIVIDADES DE LA FIRMA DEL ARMISTICIO

ANOCHE LA COLONIA ITALIANA DIO COMIENZO A SU PROGRAMA DE FESTEJOS

Las colectividades francesa e italiana rendirán un homenaje a los caídos en la última guerra europea

Ayer se dió comienzo a las festividades que las distintas colonias de los países aliados en la última guerra europea, celebran con motivo del 4.o aniversario de la firma del armisticio que puso fin a la conflagración de la Europa.

EN LA COLONIA ITALIANA

Como primer número de las festividades con que se celebra este año la firma del armisticio, la colectividad italiana, por medio de los ex-combatientes, se reunió para rememorar los diversos hechos de armas en que cada uno de los que fueron llamados a la defensa de la patria, les cupo actuar.

Esta manifestación de los excombatientes, consistió en un banquete en que oficiales y soldados de la última guerra se confundían en amigable consorcio y departieron sobre hechos gloriosos de las diversas batallas.

La mesa era presidida por el Ministro de Italia, señor Castoldi, quien tenía a sus lados al Presidente de la Asociación de Combatientes y al de la Federación de las Instituciones Italianas de Chile.

A la hora del champagne, el señor Aldo Contrucci, presidente de la Asociación de ex-combatientes de la última guerra, en sentidas frases, aludió a la circunstancia de que en ese recinto, considerado como la casa de todos los hijos de la Italia, se encontraban los que habían expuesto su vida por la patria.

Aludió en seguida el señor Contrucci al hecho de que la misión de los italianos no había terminado aún, ya que la patria necesita de sus hijos ausentes para que le den gloria y honor, haciendo lo que otros han hecho, tanto por la grandeza del mundo que envuelve en sí, la grandeza de la Italia que marcha junta con todas en el concierto de las naciones civilizadas y se esfuerza por la tranquilidad del mundo.

Las palabras del señor Contrucci, fueron saludadas con grandes aplausos, mereciendo las felicitaciones de los asistentes.

A pedido de los asistentes, hizo uso de la palabra en seguida, el Ministro de Italia, señor Castoldi.

Comenzó el señor Castoldi manifestando que hablaba no como el representante diplomático de Italia, sino como el antiguo militar que, como los presentes había respondido al llamado que la Patria les hiciera en la hora del peligro.

Analizó el señor Castoldi las diversas situaciones porque ha debido atravesar la Italia, en y después de la guerra, dando a conocer diversas situaciones en que ha intervenido en un sinnúmero de conferencias que se han sucedido después de la firma del armisticio.

Las palabras del representante de Italia por las declaraciones que hizo y que eran completamente desconocidas, merecieron grandes ovaciones.

A instancias de la concurrencia el Mayor Alejandro Vaglieco, adicto militar de Italia, hizo una reseña lucida de la actuación de las armas italianas en los Alpes y terminó recordando acápites de la Canción del Piave, que arrancaron prolongados aplausos de los asistentes.

Después de un momento de íntima charla con el representante de Italia, se dió término a la manifestación de anoche.

LA COLONIA FRANCESA

Hoy, a las 10 de la mañana, en la Iglesia de Lourdes, la Colonia Francesa honrará la memoria de los caídos en la última guerra con una solemne ceremonia religiosa, la que será presidida por el Arzobispo de Santiago, que como se sabe, es Comendador de la Legión de Honor.

LA COLONIA ITALIANA

A las 3 de la tarde, la Colonia Italiana, rendirá un sentido homenaje a la memoria de los caídos en la última guerra, en el local del Instituto que sostienen los italianos residentes en la calle de Lord Cochrane.

Concurrirán el Ministro de Italia y otros miembros del Cuerpo Diplomático.

EL TIFUS EXANTEMATICO RECRUDECE

EN FORMA ALARMANTE

AYER SON RECOGIDOS 33 NUEVOS ENFERMOS

Día a día recrudece la epidemia del tifus exantemático que ataca a la capital.

Ayer ingresaron a los diversos hospitales 33 nuevos enfermos de tifus.

En la Casa de Limpieza se hizo ayer profilaxis a 302 personas; se limpiaron 450 piezas de ropa, y se vacunó a 245 personas.

¡CANAS...!

En media hora desaparecen con el **TINTE IDEAL** Color natural y flexibilidad al cabello. $ 5 caja.

PEREZ BARAHONA.— PASAJE MATTE 58

Remate del Menaje de Casa

SUCESION DE DON ARNALDO MASDEU

Hoy DOMINGO a la 1.30 P. M. en BRASIL 119

HAY:

SALON — **Piano vertical "Rubinstein"**, amoblado y vitrina dorada Luis XVI, **sillón Bergére y mesa tallada Luis XVI**, estante música, muñeca grande, joyero porcelana, biscuit, floreros, mesita caoba, pedestal metálico y otros, cortinas, cuadros, lámpara eléctrica, alfombra, mesitas doradas con mármol Luis XVI, choapinos, cojines, jardinera Christofle, etc.

ESCRITORIO.— Escritorio de cortina, amoblado tapiz cuero estilo colonial, ídem tallado, estante giratorio, libros, piso de Viena, tintero de plaqué y de roble, reloj pulsera, ídem Waltham de plata, reloj mural de caoba, alfombra, cuadros, lámpara, **sillón de tornillo**, etc.

COMEDOR.— Amoblado estilo americano con mármoles y lunas cortadas, mesa de correderas y sillas, carpeta de felpa, servicio de mesa y cristalería, **gran pieza centro plaqué y cristal**, cuchillerías, manteles y servilletas de hilo, alcuzas, fruteros, centro de mesa, servicios té plaqué, pickleras, poncheras plaqué, piezas de cristal para frutas, bandejas grandes de plaqué, paneras ídem, reloj de campana, biombo de laca pintado al óleo, botellita y espolvoreadores con nácar e incrustaciones de plata, cortinas, cuadros, lámpara, alfombra, jardineras roble americano, par mesitas de arrimo de caoba, **gobelino**, etc.

DORMITORIOS.— Dos amoblados estilo inglés de un cuerpo con lunas y mármoles, **pareja catres bronce**, colchones de lana, sobrecama de seda flamante, servicios de lavatorio, peinador caoba, guardarropas cedro, jacarandá y nogal; dos catres de bronce, servicio toillete de baccarat, coche de guagua, etc.

COCINA Y VARIOS.— Paragüero de asiento, alfombra de pasillo, amoblado mouquet, y otro, porta-abrigos enjuncado, mesa redonda, baño enlozado, lavatorio desagüe, calentador, cocina económica, escalas de tijeras, plantas, silla inglesa de montar

A LA VISTA HOY DESDE LAS 9 A. M.

E. ROBUSTIANO VERA,

Ordenes para remates: oficina **COMPAÑIA 1246**, altos, Casilla 3878.

Universidad Popular Lastarria

REUNION DEL CUERPO DE PROFESORES

Cítase a los señores profesores: Pedro León Loyola, Augusto Meyer, Alfredo Lagarigue, Rubén Barahona, Jorge Buendía, Abraham Schweitzer, Juan Gandulfo, Raimundo del Río, Moisés Poblete Troncoso, Guillermo Labarca, Pascual Venturino, Dora Muñoz, a una reunión que tendrá lugar hoy Domingo 5, a las 2 P. M., en el local de la Federación de Estudiantes, Agustinas 632.

Como en esta reunión se tratarán importantísimos asuntos relacionados con la marcha de esta Universidad, se ruega encarecidamente la asistencia.

La colecta de anteayer

Hemos sido informados que en la colecta a favor de la Liga Chilena de Higiene Social se recolectó la suma de $ 15,357.35.

DEFUNCION

Ha fallecido en Vicuña el señor don

Mauricio Copene U.

Sus restos serán trasladados al Cementerio General. El cortejo partirá desde la Estación Mapocho, hoy Domingo 5, a las 11 A. M.

LA FAMILIA.

DEFUNCION

Sociedad Empleados de Comercio

Habiendo fallecido el socio jubilado señor

Guillermo Horth

Invítase a los miembros de esta institución a sus funerales que se efectuarán hoy Domingo a las 4 P. M. El cortejo partirá de su casa habitación, calle Santa Isabel N.o 426, en dirección al Cementerio General.

La Junta de Mausoleo.

DEFUNCION

Ha dejado de existir nuestra querida esposa, madre y suegra, señora

Laura Oyaneder de Valle

Rogamos a nuestros amigos se sirvan acompañar sus restos hoy a las 4.30 P. M. al Cementerio General. El cortejo partirá de Avenida San Luis 1304.

Leonardo Valle.— Carlos Valle O.— Carlos Hurel.— Eugenio von Chrismar.

DEFUNCION

Ha dejado de existir nuestro querido esposo y padre

Anacleto Sánchez Jara

Sus funerales se llevarán a cabo mañana Lunes, a las 10 A. M., desde Santa Rosa 955.

Su esposa e hijos.

IN MEMORIAM

Mañana 6 de Noviembre, cuarto aniversario de la muerte de mi idolatrado hijo

GALO BALBONTIN,

se rezará una misa por el descanso de su alma, en la Capilla de Animas, a las 10 A. M. Se invita a los que fueron sus amigos.

SU MADRE.

EN VALPARAISO

Casa amoblada se arrienda por temporada de verano con 9 departamentos en calle Independencia. Tratar en Santiago.

CARMEN 192

RIVAS Y CALVO

Remate del Menaje de Casa

Y AUTOMOVIL OVERLAND, DEL SEÑOR JORGE GARCES GANA

2125 -- Compañia -- 2125

EL LUNES 6 A LAS 2 P. M.

HAY:

SALON.— Cuadros originales de Falleres, Casanova, Isamit, Rebolledo Correa, Araya, Pedro Lira, Trevani, Dareelle, etc. Amoblado estilo Maplé tapiz seda rosada, compuesto de un sofá, 2 sillones y 6 sillas, cortinas rosadas con lanza de bronce, alfombra tripe cortado, cojines de seda, stores de punto, **mesa de centro antigua de caoba**, estatuas de mármol, pedestales, lámpara de alabastro, etc.

ESCRITORIO.— Caja de fondos Bash, rico escritorio de cortina roble americano, estantes para libros, sillón giratorio de roble, magnífico juego de muebles, compuesto de un sofá y 2 sillones, linda lámpara de plaqué 5 luces, alfombra de una pieza, mesita fumoir, **gran marina de Casanova**, busto de bronce Napoleón, estatuas de mármol, cortinas con cenefa y stores de punto, **libros**, el más completo Diccionario enciclopédico hispano americano, obras en francés de **Lamartine, Guizot** y otros autores, diccionario industrial, Historia de las Naciones, etc.

COMEDOR.— Espléndido amoblado estilo inglés, de roble americano, compuesto de aparador bajo con espejos, trinche y vitrina, mesa de extensión, 10 sillas y 2 sillones de roble macizo tapizados en cuero, pedestales, juego de muebles Chesterfield compuestos de un sofá y 2 sillones, **cuchillería Christofle**, servicio de porcelana, cristales, fuentes, alcuzas, jardineras y servicios para té de plaqué, lámpara de bronce, 4 luces, cortinas de paño con lanza de bronce, mantelería con 24 servilletas, reloj con campana Westminster, alfombra de una pieza, etc

HALL.— Juego de muebles estilo inglés tapiz pergamoid compuesto de un sofá, 2 sillones y 2 sillas, mesas redondas cubierta de cristal, paragüero con espejo, farol y plafonier eléctricos, amoblado tapiz cretona, compuesto de un sofá, un sillón y 4 sillas, **Victrola**, cortinas galería, de brin de hilo; cuadros, alfombras, etc.

DORMITORIO COLONIAL.—Magnífico amoblado estilo Renacimiento español compuesto de ropero de 2 cuerpos, 2 marquesas, chiffonier y 2 mesas de noche, mesa de centro estilo antiguo, lámpara colonial 4 luces, muebles de asiento tapiz seda, cojines de seda, pabellón y cortinajes con lanza de bronce, espejo antiguo, etc.

OTROS DORMITORIOS.— Juegos diversos estilos con roperos, chiffonier y veladores, catres de bronce, alfombras.

BAÑO, COCINA Y VARIOS.— Tina de fierro enlozado, lavatorio desagüe, bidet, calentador de cobre, repisas de cristal, espejos, botiquín, pañeras, cocina a gas, batería y una variedad de útiles de casa

A la vista DOMINGO, de 2 a 6 P. M. y LUNES, de 9.30 adelante.

Carlos Rixas Vicuña
Martillero de Hacienda

Arturo Calvo Mackenna

El N.o 18 consagrado en Chil como una mascota

LA SUPERSTICION A TRAVES DE LOS PUEBLOS.—¿TIENEN BASE REA LLOS P
—LO QUE DICE LA EXP ERIENCIA EN ESTE SENTIDO.—LAS ARAÑAS Y LA
DE LA SUERTE.—NO PA SE USTED DEBAJO DE LOS ANDAMIOS NI EN
UN FOSFORO TRES CIGA RRILLOS.

El caso de la hija de un ex-senador de la Rep que salvó de la muerte

POR QUE MURIO EN TURQUIA UN HIPNOTIZADOR DE FIERAS.—ALGUNAS PRU TUNDENTES E IRREFUTABLES

La superstición es innata en la generalidad de los pueblos y no es que se trate solamente de un sentimiento del vulgo, sino que aquella se abriga con gran fuerza en el ánimo de las personas cultas e ilustradas.

Hay supersticiosos que fundan su buena o mala fortuna en la presencia de ciertos animales, como de las arañas que, según el decir común, en la mañana traen desgracia y en la tarde esperanza; los hay que no pasan debajo de un andamio, en las calles, por temor de un contratiempo o le soban la joroba a un infeliz para que les venga algún éxito en los negocios; los hay como los ingleses que rinden culto al número 13, hasta el punto de que las damas lo llevan dibujado en hermosos pendientes engarzados de piedras preciosas, aunque el mismo número es el espanto de muchos timoratos del país...

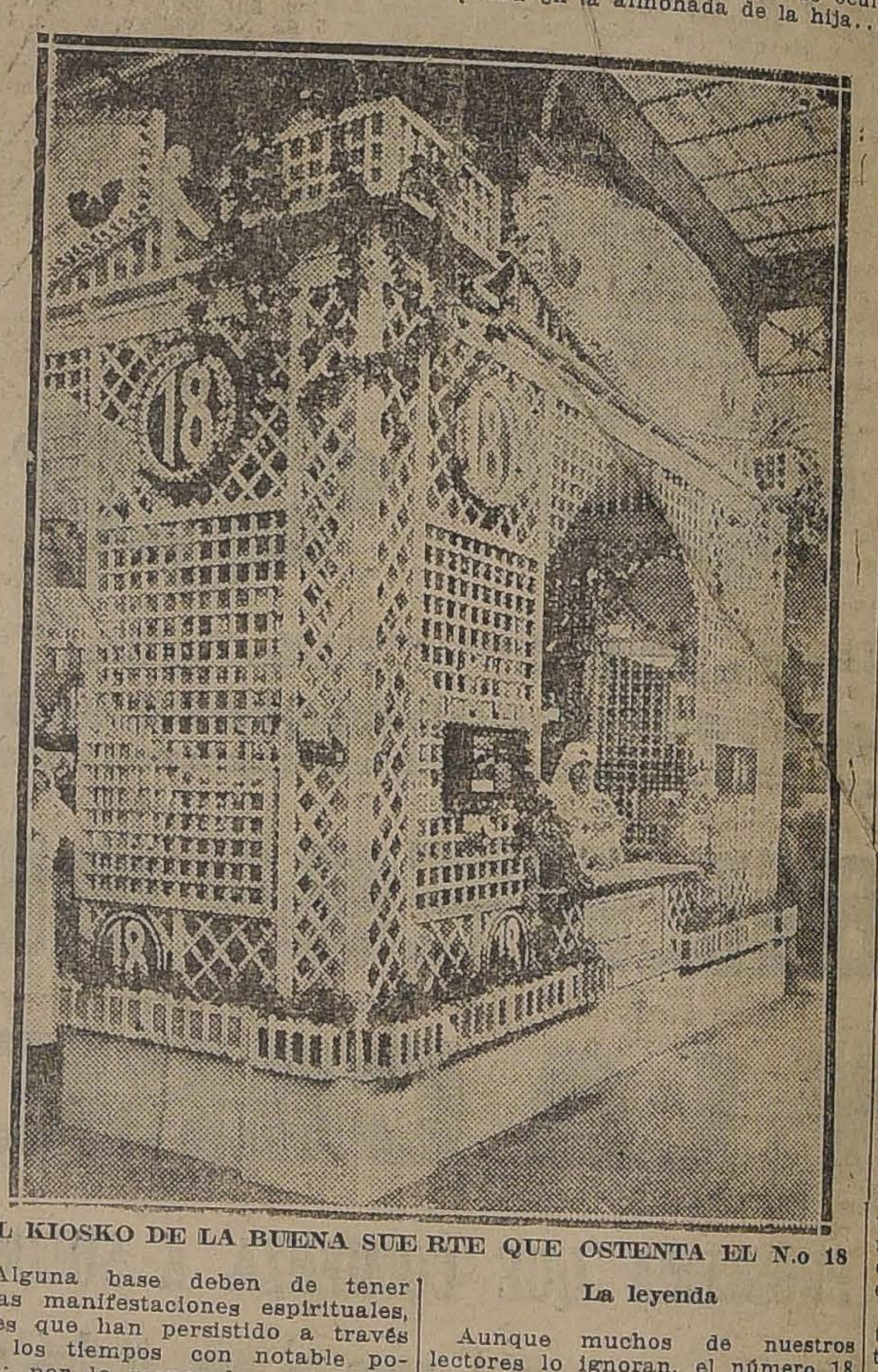

EL KIOSKO DE LA BUENA SUERTE QUE OSTENTA EL N.o 18

Alguna base deben de tener estas manifestaciones espirituales, pues que han persistido a través de los tiempos con notable poder; por lo menos la experiencia se ha encargado de presentar en la vida coincidencias o fenómenos difíciles de explicar; pero cuyas resultantes son conocidas por los hombres.

Muchas veces nos hemos topado en cualquiera parte con individuos que parecen estar sometidos a la influencia de las supersticiones que en un principio despreciamos con olímpico desdén; pero que a poco nos contagian, contra toda nuestra voluntad. Un amigo, en un grupo de tres, nos obsequia, por ejemplo, cigarrillos y a la primera insinuación, no permitimos que con un solo fósforo se enciendan los tres cigarrillos.

Tampoco dejamos de golpear mecánicamente un trozo de madera cuando alguien nos pregunta por la salud y contestamos que nos sentimos muy bien; ni dejamos de tirar sal hacia atrás cuando se nos vuelca un vaso con vino en la mesa.

El número 18

Desde hace algún tiempo, ha venido consagrándose entre nosotros como una mascota, como un presagio de buena suerte, el número 18. Se nos había llamado la atención sobre el particular y en numerosas ocasiones, caballeros respetables y damas distinguidas nos hablaron de la influencia maravillosa y sorprendente de aquellas cifras.

Según los datos que se nos ha suministrado, basta con repetir diez veces el número 18, aunque sea mentalmente o escribirlo en cualquier papel, para que se advierta en poco tiempo la efectividad de su irresistible encanto.

Aunque en un principio habíamos tomado el asunto como una simple broma, no tardamos en convencernos de la realidad de los hechos. Por lo menos pudimos comprobar personalmente algunos casos de absoluta autenticidad que no pueden merecer la menor sospecha.

Citemos uno de esos casos que ya se han hecho públicos. La familia de un ex-Senador de la República se encontraba horriblemente desesperada ante la enfermedad de una hermosa y angelical hija de dicho representante del pueblo. Vanos fueron los esfuerzos realizados por la ciencia médica para salvar a la joven que rápidamente era consumida por un terrible mal. El desconsolado padre no omitió sacrificio para librar al ser querido de las garras de la muerte.

La salvación

Inesperadamente, como algo providencial, tuvo conocimiento el ex-Senador, de la virtud que poseía el número 18, y siguiendo instrucciones que se le dieron, colocó un día debajo de la almohada de la joven paciente, un medallón de oro que ostentaba en realce las cifras antedichas.

A las pocas horas, la delicada enfermita sintió una reacción favorable que alegró los ánimos de los que rodeaban su lecho, ante la esperanza de que el peligro hubiera desaparecido.

En efecto, pasados dos días, la fiebre había bajado de 40'3 a 37,5; el ánimo de la joven volvía casi a su estado normal y la enferma estaba salvada. Los médicos, seguramente, pensaron en el efecto de las recetas y del sistema; en cambio el ya alegre padre pensaba sólo en la buena estrella del número 18 que se ocultaba en la almohada de la hija...

La leyenda

Aunque muchos de nuestros lectores lo ignoran, el número 18 tiene su leyenda. En textos antiquísimos hemos descubierto que estas cifras servían también de amuleto en siglos pasados.

Cuentan las crónicas de un Sultán de Turquía, que aunque reinó solamente dos años, dejó, sin embargo, el recuerdo de una vasta labor desarrollada en beneficio de sus fieles súbditos y cuyos éxitos los debió principalmente a la influencia decisiva y favorable del número 18. Este Sultán se llamaba Abur El Kefir y tenía una hija de 18 años que estaba enamorada de un hipnotizador de fieras, más bien dicho, sugestionada por tal individuo.

Una noche, en la suntuosa mansión del Sultán, la joven le habló a su padre, llorosa y doliente:

—Padre mío... Ese hombre me ha hecho daño con sus ojos... Dadme algo para librarme de su maléfico influjo...

—No llores, Fátima querida— dijo el Sultán. No temas de la perfidia humana, pues hay elementos que podemos utilizar contra todos los males del mundo...

Al pronunciar estas palabras el soberano sacó de su pecho un estuche de plata que al abrirlo descubrió una guedeja de cabellos rubios y siguió diciéndole a su hija:

—Este es pelo tuyo; lo corté de tus rizos cuando apenas tenías tres años... Ahora, van a servirte para salvar tu alma de un horrible daño. Cuenta las hebras y verás que son 18. Cógelas. Medita un instante y dedica con unción 18 pensamientos por cada hebra de tu pelo. En seguida sopla y que tu aliento perfumado esparza por el aire la guedeja...

—¿Y entonces, padre?

—Entonces, estarás salvada.

Las mismas crónicas dicen que al día siguiente el hipnotizador murió entre las garras de una pantera...

En Santiago

No necesitamos ir en busca de documentos para llegar al convencimiento de nuestros lectores sobre esta materia que cada día adquiere caracteres de mayor sensacionalismo en esta capital.

Bástenos sólo con remitirnos a lo que sucede en estos días y que es una prueba evidente de lo que venimos manifestando.

En circunstancias en que visitábamos la Exposición Industrial que se desarrolla en el Pabellón París, de la Quinta Normal, tuvimos oportunidad de entrevistarnos con el principal organizador y sostenedor de dicho torneo, el señor Pedro Luis González.

Este conocido caballero, con grande sorpresa de nuestra parte, empezó diciéndonos que el enorme éxito adquirido por la Exposición se debía nada menos que al número 18 que, como agradable mascota, se halla colocado a la entrada del Pabellón París.

Instigados por la curiosidad de periodistas, nos de
firmar la noticia y
mos inmediatame
ciso que nos ind
González.

La masc

Realmente que
sa se aguzó en for
te. Nos hallábamos
kiosko caprichoso y
iluminado con pro
eléctricas de vari
tentaba por todas pa
ro 18.

La superstición e
práctica y demostr
solamente que se
medio de la multi
que a esa hora vi
sición, el alcance q
la ostentación de
bólicas.

18 por todas part
hermosas jóvenes
co, que mostraban
sueñas dentro del k
también el número 18
gas.

La compro

Las bellas cuid
tillejo blanco, que
un emblema a la
bellón París de la
mal, nos descubrier
de todo aquello que
paba en esos momen

La antigua y pr
Daube y Cía., que
fábrica de product
que tiene instalada
ha revolucionado en
po de las drogas y
cogió hace dos años
cia trascendental qu
mero 18, que a la v
el símbolo de una
ble para nuestra pa
con él todos los ar
dos en su establec

El número 18,
la firma a que nos
llevado la tranquili
tura a millares de
país y ha devuelto
merosos seres que
buyen al progreso y
miento de la nación.

Una recorrida rá
tico local de la
exhibe en forma
cente los diversos
la fábrica Daube y
ciente para que nos
ta cabal del mérito
y de la utilidad que
blico.

Mascota tiene
cualquiera una mar
mente con la insup
de los medicamen
de, reune las cond
esenciales para que
sea garantizado y
se halle al alcance
de los más mod

Mascota tiene
bres y mujeres,
una marca que com
merosos cuanto vari
cuya relación con la
es estrecha y sólida.

La artística pres
tablecimiento men
tuye un verdadero
la vida, porque allí
desde el más sencill
químico hasta los
más complicación q
alquimia de nuestros

Las damas encon
toria Borax", para
cutis; aguas de col
"Beatriz", "Panchita",
"Raquel" para la
cuerpos esculturales
fricas para el cuidado
Extracto de Quillay
za del cabello.

Los enfermos de
den encontrar allí
con los productos
diversas series, ya
con aceite bacalao,
cal o con hemoglobina
dicamentos, recetados
los médicos de Chile,
yen el organismo y
su vigor natural con
cia que las teorías
sus discípulos.

Las madres pued
los apuros propios de
recurriendo también a
tos 18, ya sea en
sán "Bebé" o de los
la tos de los infant
"Jecorina", emulsión

Otro producto muy
do es el "Formosapol"
se nos dice—es un po
tericida para lavar y
toda clase de heridas
cos continuamente
mo el mejor desinfe
higiene íntima de la
pecialmente para
ginales después del

Los petimetres
verdes pueden recup
cura por medio de
o pastas para el pel
que prepara el mism
miento con enorme
interesados.

Labor patrió

Las razones que
to anteriormente
se para que nos in
con mayor interés
firma Daube y Cía.
tando una mascota
hasta jugar un inter
dentro de las activid

No sólo su ánimo
deseo de proteger
jo la influencia pode
mero 18, sino que al
po ha querido apro
tensa labor al servi
de una manera pa
teresada.

Nos referimos a
Llay-Llay. Aquí tra
dor de 500 opera
que habrán de ser
medida que el desarr
blecimiento lo req
que respecta a la
ministración, sabem
ma tiene el decidido
organizar un perso
dos superiores a ba
to chileno.

He aquí explicado
de los éxitos que tie
tros el número 18.

C R O N I C A P O L I C I A L

DESPUES DE 20 MESES DE CARCEL, UN OBRERO ACUSADO DE HOMICIDIO COMPRUEBA SU INOCENCIA

UNA ABNEGADA MUJER QUE LOGRA REUNIR ANTECEDENTES PARA SALVAR A SU MARIDO

QUEDA DETENIDO EL PROPIETARIO DE LA FABRICA INCENDIADA ANTEAYER

En un canal de la calle Brow es encontrado un cadáver

En la Sección de Seguridad se abrirá un curso para agentes

El proceso de los subversivos debe radicarse en Santiago, dice el Fiscal de Valparaíso, señor Amenábar

Dos reos que sufren las consecuencias de un crimen odioso

El intento de envenamiento a una familia de Ñuñoa

Ayer en la mañana se intenta estafar al Alcalde señor Silva Espic

La Corte sobresee definitivamente respecto del incendio de la calle de San Antonio

En los precisos momentos que un delincuente estaba trabajando en el interior de una casa es sorprendido

En libertad incondicional

En ediciones anteriores dimos cuenta de un crimen ocurrido en la calle de Franklin, donde fué asesinado Héctor Ubeda Labra.

El autor del crimen no ha sido puesto a disposición de la justicia, pero se detuvo a Julio Pardo y Fernando Peralta, por considerárseles mezclados en este delito.

Los detenidos pudieron comprobar su inocencia, por lo que fueron puestos en libertad incondicional por el juez señor Villagra.

El incendio de anteayer

En nuestra edición de ayer dimos cuenta del incendio ocurrido en la calle Mosqueto N.o 425, en una fábrica de drogas y esencias.

Ayer fué interrogado el propietario de la fábrica por el juez señor Villagra.

Después de prestar una larga declaración, el propietario quedó detenido.

El juez sumariante designó a los peritos para que informen acerca del estado de los libros de contabilidad del establecimiento incendiado.

Los fraudes de los fletes ferroviarios

Mañana se verá en la 1.a Sala de la Corte de Apelaciones, el proceso que se instruye por los fraudes de los fletes ferroviarios, a fin de conocer una consulta del Ministro sumariante que concede su libertad bajo fianza de $ 3,000 a uno de los detenidos.

Este asunto se verá en primer lugar.

TURNO JUDICIAL SEMANAL. — Juez del crimen de turno: hasta las 12 P. M. del Sábado 11 de Noviembre, el del 2.o Juzgado, don Fernando Soro B., Catedral 2235, teléfono 3398.

Juez civil de turno: hasta las 10 A. M. del Lunes 13 de Noviembre, el del 4.o Juzgado, don Fernando Santa María, Compañía 2474.

Promotor fiscal en lo criminal: don Julio Plaza Ferrand, Palacio de los Tribunales, 4.o piso, de turno desde el 1.o hasta el 30 de Noviembre.

Locales en donde el público puede proveerse de suero anti-diftérico: En la Asistencia Pública, Casa Central y Posta N.o 2, previa receta de médico.

Curso de aspirantes a agentes

La Prefectura de Policía ha autorizado al sub-prefecto de la Sección de Seguridad para abrir un curso de postulantes que, reuniendo los demás requisitos señalados en el decreto Supremo número 621, de 21 de Marzo del presente año, que fijó las condiciones para ser admitido en la Sección de Seguridad, no posean la preparación exigida por el inciso 3.o de dicho decreto.

Este curso se regirá por las siguientes disposiciones:

El curso se iniciará el Lunes 13 del presente, durará dos meses y se compondrá de 25 candidatos que recibirán instrución de investigaciones, detenciones, vigilancia en general, etc.

El curso quedará bajo la dirección del inspector de esta Prefectura don Francisco Vásquez y será supervigilado por el sub-comisario de Investigaciones, don Ventura Maturana.

Al final del curso, los postulantes rendirán un examen ante una comisión compuesta del jefe y oficial nombrados y de tres más que se designarán oportunamente.

Los aprobados en este examen serán preferidos para ocupar las vacantes que se produzcan en la Sección de Seguridad.

LA CORTE SUPREMA Y LA APLICACION DE LA LEY DE ALCOHOLES

VENDER BEBIDAS ALCOHOLICAS, EN LAS HORAS DE ALMUERZO O COMIDA, EN LOS DIAS PROHIBIDOS, A PERSONAS QUE NO SEAN HUESPEDES, CONSTITUYE INFRACCION

Sólo podrán consumir estas bebidas, los pensionistas

El Primer Juzgado del Crimen dictó sentencia en contra de Luis Miranda por infracción a la Ley de alcoholes, condenándolo a $ 500. Miranda apeló de esta sentencia a la Corte, la que la confirmó.

La defensa de Miranda interpuso recurso de casación en el fondo en vista de que había expendido licor dentro de las horas de almuerzo, lo cual, según la defensa, no constituía delito, pues era permitido vender bebidas alcohólicas, en todo negocio clasificado en 2.a categoría dentro de esas horas.

Según la defensa, se había aplicado erróneamente la ley, lo que autorizaba un recurso en el fondo.

La Corte Suprema tomando en cuenta que los individuos que habían sido sorprendidos bebiendo en el negocio de Miranda no habían concurrido a comer sino a beber y de consiguiente no eran huéspedes, únicas personas para quienes está autorizado un establecimiento de 2.a categoría venderles bebidas alcohólicas en las horas expresadas, no dió lugar con costas al referido recurso.

Esta sentencia de la Corte Suprema viene a uniformar los procedimientos y a justificar la actuación de la policía en cuanto denuncia a todo negocio donde se expenden bebidas durante las horas prohibidas a personas que no sean huéspedes.

Anteriormente, la Corte de Apelaciones no había uniformado sus resoluciones, pues unas salas confirmaban estas causas y otras las revocaban.

Con esta sentencia queda de manifiesto que vender bebidas alcohólicas durante las horas de almuerzo o comida, en los días Domingos y feriados, a personas que no sean huéspedes, constituye infracción.

INTENTO DE ESTAFA AL ALCALDE

LOS AUTORES FUERON DETENIDOS EN LA MAÑANA DE AYER

El Alcalde señor Silva Espic ha sido víctima de un intento de estafa que afortunadamente fué descubierto a tiempo.

El Viernes último en la tarde, el señor Silva Espic, recibió en su casa habitación una carta firmada por el señor Carlos Jara Torres, en que le solicitaba un préstamo de trescientos pesos.

El portador de esta misiva agregó que el señor Carlos Jara se encontraba alojado en el Hotel Milán.

Como la letra de la carta no fuera reconocida por el señor Silva Espic y le extrañara el tratamiento de usted que usaba el solicitante, que es Alcalde de Viña del Mar e íntimo amigo suyo, éste entró en sospechas de que se trataba de hacerle víctima de un chantage.

En estas circunstancias, pidió al mensajero que volviera al día siguiente a la Alcaldía, donde le entregaría el dinero mencionado.

En efecto, ayer en la mañana se presentó en la Municipalidad el sujeto aludido y el señor Silva Espic le rogó que lo acompañara al Hotel a fin de saludar a su amigo.

En la puerta de la Municipalidad, el muchacho comenzó a dar muestras de inquietud y confusión.

En ese instante llegaban a la Casa Consistorial el 3.er Alcalde señor Ugalde y varios regidores, delante de los cuales el Alcalde interogó al mensajero sobre la persona que lo había enviado.

Este señaló como culpable a otro individuo que se paseaba en los alrededores.

Antes que éste se pusiera en fuga, fué detenido por la policía.

Interrogado el individuo manifestó que él conocía a la persona que había mandado la carta, pero que él no tenía participación en el intento de estafa.

En vista de estas declaraciones, los dos sujetos fueron conducidos a la Sección de Seguridad.

PAGANDO LAS CONSECUENCIAS DE UN HORROROSO CRIMEN

HOY FUERON CONDENADOS LOS AUTORES DE UN HOMICIDIO EJECUTADO CON UNA HACHA

A principios de Julio del presente año, se cometió un crimen en la calle de Concepción, que causó profunda impresión en el vecindario.

Luis Ibarra Ortega, José Alegría Gallardo, Luis Alberto Díaz Brito, Celinda Alegría Gallardo y Aurora Alegría Gallardo, asaltaron la casa de Alberto Soto Ibáñez, ubicada en la citada calle y signada con el número 702.

Después de echar abajo la puerta de la pieza ocupada por Soto, agredieron a éste con una hacha, dándole fuertes golpes. También agredieron a Ramiro Abarca Moya, a Rosa Morán y a Julia Parra, que acudieron en defensa de la víctima.

El infeliz Soto, con gravísimas heridas, huyó en compañía de Ramiro Abarca, a la casa de éste, Santa Rosa 1001, donde falleció momentos después.

Después de cometido el crimen, los hechores huyeron; pero las personas que presenciaron la agresión dieron cuenta inmediatamente a la policía de lo que había ocurrido.

Guardianes de la 12.a comisaría iniciaron las investigaciones, logrando aprehender a todos los comprometidos, algunos de los cuales tenían aún las manchas de sangre en la ropa.

Inició el sumario respectivo el primer juzgado del crimen, tribunal que interrogó a los detenidos, los cuales negaron terminantemente haber tenido participación en el hecho que se les imputaba.

Además, en la tramitación del sumario tacharon a las pruebas y continuaron negando.

El juez señor Villagra, terminó el proceso y en vista de estar convictos los reos, condenó a Luis Ibarra Ortega y José Alegría Gallardo, a tres años de presidio.

Absolvió de la acusación a Luis Alberto Díaz Brito, y en cuanto a las mujeres, ya habían obtenido su libertad.

Los reos fueron notificados hoy de esta sentencia.

EN LA BRIGADA CENTRAL

ASISTENTES A LA FIESTA CELEBRADA AYER EN LA BRIGADA CENTRAL, CON MOTIVO DEL ANIVERSARIO DE LA FUNDACION DE SU CLUB DEPORTIVO

LAS TRAGEDIAS DE LA VIDA

DESPUES DE 20 MESES DE CARCEL, UN OBRERO ACUSADO DE HOMICIDIO COMPRUEBA SU INOCENCIA

Una riña sangrienta en la calle de San Francisco causa la muerte de dos combatientes

Una mujer abnegada busca las pruebas suficientes y salva a su marido, acusado de esas muertes

Después de permanecer 18 meses en la Cárcel Pública, Cayetano Velásquez Belmar abandonó este establecimiento penal donde había estado recluído, acusado de un odioso delito.

Pesaba sobre la dignidad de este hombre la acusación de un homicidio. Todas las presunciones estaban en su contra y Velásquez por más que afirmaba su absoluta inocencia, no pudo convencer a la justicia de su ninguna culpabilidad en el crimen que se le imputaba.

Y allí permaneció durante todo ese largo tiempo, hasta que los constantes trabajos de su mujer, Sofía González, pudieron reunir los antecedentes necesarios que confirmaran la inocencia del reo.

UN POCO DE HISTORIA

Allá por el mes de Abril de 1921, en la calle de San Francisco, en un negocio de cantina titulado "La Peña", se desarrollaba un desorden colosal. Tomaban parte en este desorden numerosas personas, algunas de las cuales resultaron gravemente heridas. En el fragor de la pendencia, salieron a relucir los cuchillos, varios de los cuales fueron sepultados repetidas veces en los cuerpos de los individuos que se batían furiosamente.

Ese desorden vino a tener fin cuando la policía pudo imponer la tranquilidad y después que varios sujetos habían quedado ya fuera de combate.

UNA ESCENA MACABRA

Cuando llegó la policía al sitio donde se desarrollaban estos trágicos sucesos, fué encontrado el cadáver de un individuo que presentaba varias feroces puñaladas, una de las cuales le había vaciado los intestinos.

Como es natural, esta escena impresionó a las personas que tuvieron oportunidad de presenciarla, y no faltó entre los curiosos allí reunidos, que alguien dijera que el hechor era Cayetano Velásquez Belmar.

Averiguado el nombre de la víctima, resultó llamarse Miguel Garrido.

EN BUSCA DE LOS HECHORES

Los individuos que tomaron parte en este grave desorden tan pronto vieron llegar a la policía emprendieron la retirada.

Mientras los guardianes perseguían por los conventillos a los presuntos autores de la muerte de Garrido, un guardián de la 4.a Comisaría detenía en la Avenida Matta a Cayetano Velásquez Belmar sobre quien recaían las primeras sospechas.

Se aprehendió también a otros individuos, los cuales fueron conducidos a la Comisaría respectiva y puestos a disposición del 4.o Juzgado del Crimen, entonces de turno, donde se inició el sumario correspondiente.

MUERE OTRO DE LOS COMBATIENTES

En el interior de uno de los conventillos situado en los alrededores del lugar del crimen, fué encontrado Ramón Oliva con gravísimas heridas que le habían sido inferidas con puñal.

Oliva, que había tomado parte activa en la refriega, fué trasladado a la Asistencia Pública por miembros de su familia y de allí conducido a uno de los hospitales donde dejó de existir al día siguiente.

Esta muerte hacía más difícil las investigaciones, pues ya no era sólo uno el homicidio ocurrido en la calle San Francisco, sino dos, de modo que el sumario se instruyó para pesquisar a los autores de la muerte de Miguel Garrido y de Ramón Oliva, que eran las víctimas de la refriega.

CAYETANO VELAZQUEZ BELMAR

VELASQUEZ BERMAL EN LA CARCEL

Como decimos al principio, todas las presunciones estaban en contra de este individuo, pero cada vez que era llamado a declarar se mantenía en la más firme negativa.

Comprobó su irreprochable conducta anterior con numerosos certificados de personas conocidas de Santiago, en los cuales se constataba que era un hombre dedicado al trabajo y muy ajeno a esta clase de delitos.

Por otra parte, las autoridades policiales no tenían antecedente alguno en contra de Velásquez pues su conducta anterior no había dado lugar a sospechas de ninguna clase.

UNA MUJER FIEL

Sofía González, esposa de Velásquez tenía la más absoluta confianza en la inocencia de su marido y trató de comprobarla ante la justicia por todos los medios a su alcance. Y a fin de obtener la vindicación del compañero de su vida inició investigaciones por su propia cuenta.

Interrogando a todas las personas que presenciaron los hechos, pudo comprobar que su marido estaba bien distante de ser el autor de esos homicidios. Supo por las declaraciones de numerosos testigos oculares, que el crimen se había desarrollado en forma bien distinta a la que se creyó al principio.

Una pista seguida con todo tino llegó a la abnegada mujer a la solución de este enigma, que si no se descifraba a tiempo, sería la causa de la pérdida de la dignidad de su marido.

SE DESCUBRE LA CAUSA PRECISA DE LA MUERTE DE GARRIDO Y OLIVA

Citadas por la justicia, declararon ante el juez del crimen, señor Aguirre, todas las personas que tenían noticias de la realización de estos crímenes.

De esas numerosas declaraciones se desprendió en forma convincente que los hechos habían ocurrido de la manera siguiente:

En lo mejor de la pendencia, sacaron sus cuchillos Miguel Garrido y Ramón Oliva, quienes se infirieron gravísimas heridas.

Una de esas puñaladas fué mortal para Miguel Garrido, quien murió instantáneamente. El cadáver, como ya lo hemos dicho, fué encontrado frente a la cantina La Peña, de la calle San Francisco N.o 999.

Su contendor, Ramón Oliva, recibió a su vez otras graves heridas de parte de Miguel Garrido. Cuando este último cayó muerto Oliva emprendió la fuga, escondiéndose en el interior del conventillo de que ya hemos dado cuenta.

Como las heridas que también recibiera eran graves, fué conducido a la Asistencia y de allí al Hospital, donde antes de morir manifestó que se las había inferido Miguel Garrido.

HACIA LA VINDICACION DE VELASQUEZ

Estas declaraciones, confirmadas y ratificadas por todas las personas que presenciaron la trágica escena llevaron al convencimiento de la justicia de que el detenido era inocente.

Esas mismas declaraciones confirmaban también que Oliva era el autor de las puñaladas que causaron la muerte de Garrido y que en consecuencia Velásquez Belmar no tenía intervención alguna en el sumario en cuestión.

LA SENTENCIA ABSOLUTORIA

A pesar de las consideraciones que aparecen en el proceso, el Promotor Fiscal había pedido para el detenido cinco años un día de presidio. Pero el juez sumariante, tomando en cuenta los nuevos antecedentes recogidos, dictó sentencia absolviendo de la acusación a Cayetano Velásquez Belmar.

La sentencia que absuelve al detenido ha sido llevada en consulta a la Corte de Apelaciones y mientras esta resolución sea conocida por este tribunal, se le concedió a Velásquez la libertad bajo fianza.

En esta forma ha tenido su epílogo esta tragedia que ha mantenido en la cárcel durante cerca de dos años a un modesto obrero inocente.

ALIMENTO CHILE
Nueva preparación LACTEADA y FOSFATADA del
Laboratorio Chile-Santiago

Agradecimientos a la Policía

El señor gerente del Banco Hipotecario y de Crédito, Agustinas 1195 y 1199, ha enviado a la Prefectura una atenta comunicación, expresando sus agradecimientos por los eficaces servicios prestados por la policía a dicha institución la noche del 28 de Octubre último, pues habiendo quedado abierta una de las cortinas de fierro, pudo comprobarse después que algunos ladrones trataron de forzar la chapa y el candado de la puerta de calle para poder sacar todas las especies posibles.

Notadas estas circunstancias por el señor oficial de servicio, éste colocó un guardián de punto fijo y evitó así la consumación de un robo.

ALCANCES DE NOMBRES. — Los señores José Fortunato Bravo, Avenida Italia 708 y Arturo Saavedra Saavedra, Independencia 1413, no son las personas que con iguales nombres han aparecido en algunos párrafos de esta sección.

ESOS POSTES!—Ayer fué conducido a la Asistencia Pública Aurelio Sepúlveda, con una grave herida en la cabeza, originada por chocar con un poste en circunstancias que bajaba de un tranvía.

$ 1,300 EN GENERO.—A la 1.a Comisaría se presentó ayer don Roberto Bustos y expuso que de su negocio le habían robado ayer dos piezas de géneros, las que avalúa en $ 1,300.

UN DETECTIVE DE FINO OLFATO

EN LA MAÑANA DE AYER SORPRENDE A UN LADRON, ROBANDO EN EL INTERIOR DE UNA CASA

Ayer a las 7 y media de la mañana, el agente de la 1.a inspección de la Sección de Seguridad don Manuel Díaz, recorría la calle de Rosas, cuando vió a un sujeto sospechoso que marchaba delante de él.

Temiendo que el individuo anduviese preparando un golpe le siguió los pasos con prudencia a fin de que éste no lo notara.

El detective vió después que su vigilado abría resueltamente la puerta de la casa de la señora Carmela Rodríguez, Rosas 1521 y penetraba al interior.

Momentos después hacía lo mismo el detective señor Díaz y cual no sería su sorpresa al sorprender al individuo recogiendo especies y haciendo un gran paquete con ellas.

Inmediatamente lo aprehendió y lo condujo a la Sección de Seguridad donde fué reconocido por Alejandro Díaz Marchant, ladrón reconocido y peligroso.

Allanado se le encontraron varias llaves ganzúas y no pudo negar su delito en vista de que se le había sorprendido en pleno trabajo.

SOBRE EL INTENTO DE ENVENENAMIENTO A UNA FAMILIA

En "La Nación" de ayer se informó al público acerca de un intento de envenenamiento ocurrido en Ñuñoa, y del cual fueron víctimas la señora Felicinda Aliaga de Quiroga y su hija, señorita Esterlinda Quiroga.

Autora de ese intento de envenenamiento habría sido una sirvienta, llamada María Mercedes Díaz Rodríguez, la que habría usado para llevar a cabo sus criminales planes una cantidad de anhídrido arsenioso, que encontró en el escritorio del dueño de casa.

Como se dijo en "La Nación", esa sustancia venenosa fué colocada por la sirvienta en el desayuno destinado a la señora Aliaga, la que sintió inmediatamente los efectos. Poco después, padecía del mismo mal la señorita Quiroga.

El análisis hecho por el Instituto de Higiene comprobó que los restos del desayuno estaban envenenados.

Interrogada por el Juez de Subdelegación de Ñuñoa, la sirvienta confesó su delito; pero una vez que este asunto llegó a conocimiento del Juez del Crimen, la Díaz negó el hecho.

Según nuestras informaciones, ésta habría manifestado que se había acusado porque sus patrones la amenazaron de ahorcarla.

La Díaz expresó también que no podía desearle mal alguno a sus patronas, pues éstas siempre le habían manifestado buena voluntad.

En vista de los antecedentes reunidos, el juez señor Villagra concedió a la Díaz su libertad bajo fianza.

EL PROCESO DE LOS SUBVERSIVOS

EL PROMOTOR FISCAL DE VALPARAISO, SEÑOR ANGEL CUSTODIO AMENABAR, ESTIMA QUE EL PROCESO DEBE SER TRAMITADO POR EL JUEZ DEL CRIMEN DE SANTIAGO

El 13 de Enero de 1909 se inició ante el tercer juzgado del crimen de Santiago un proceso por desacato a la autoridad en la persona del Presidente de la República.

En consideración a esta circunstancia, el juez se declaró incompetente para conocer de ese proceso y ordenó elevar los antecedentes a la Corte de Apelaciones.

Esta resolución, apelada por uno de los inculpados, fué confirmada por auto de 3 de Febrero del mismo año, y, en consecuencia, entró a conocer del proceso por desacato a la autoridad, uno de los Ministros del Tribunal.

Posteriormente, ese proceso fué acumulado a otro que se seguía en Valparaíso sobre asociaciones ilícitas, cuyo conocimiento pasó a un Ministro de la Corte de ese puerto.

Enviado el expediente al promotor fiscal señor Angel Custodio Amenábar, este funcionario ha expedido un interesante dictamen, en cuyos párrafos principales dice:

"El artículo 99 del Código de Procedimiento Civil—aplicable al procedimiento penal, según lo previene el artículo 64 del Código del ramo—dispone que la acumulación de autos se haga sobre el proceso más antiguo: de consiguiente, en virtud de esta disposición legal, el proceso sobre estas asociaciones ilícitas debió de acumularse al de desacato a la autoridad y no éste a aquél.

Esta regla debe de aplicarse cuando los juicios estuvieren pendientes ante tribunales de igual jerarquía; pero no cuando estas jerarquías fueren diversas, en cuyo caso la acumulación debe hacerse, sin consideración a la antigüedad, sobre el proceso que estuviere sometido al tribunal superior".

Y después de otras consideraciones, en las cuales declara que el Ministro no ha podido seguir conociendo en este proceso, termina manifestando que apelará al tribunal si no se toma en cuenta su dictamen, como se desprende de los siguientes párrafos:

"La circunstancia de que US. haya entrado a conocer de ambos procesos no altera la situación, toda vez que US., a virtud de la visita extraordinaria que se le ha confiado, sólo ha podido entrar a conocer de los procesos de que el tribunal visitado estaba conociendo o podía conocer con arreglo a derecho.

US., dentro de esa visita, se ha avocado el conocimiento de los procesos que el juez instruía; pero no ha podido adquirir competencia para conocer de un proceso de que el juez no podía conocer, y cuyo conocimiento correspondía, por derecho propio, a uno de los señores Ministros de la Iltma. Corte de Apelaciones de Santiago, por razón del fuero de uno de los interesados.

Estas consideraciones han determinado en el infrascrito el convencimiento de que US. es incompetente paran conocer del proceso sobre asociaciones ilícitas y de los demás procesos a él acumulados, y de que ese conocimiento corresponde al señor Ministro de la Iltma. Corte de Apelaciones de Santiago, que previno en la instrucción del sumario por desacato a la autoridad, sumario en que tiene interés el Presidente de la República.

En consecuencia, este Ministerio cumple con el deber de representar a US. su inhabilidad para conocer de esta causa, y, por ende, la del infrascrito, inhabilidades que podrían determinar la instauración de recursos de casación y de acciones de nulidad.

Por tanto, sírvase US. declararse incompetente para conocer del proceso por asociaciones ilícitas y, en caso denegado, sírvase conceder el recurso de apelación que desde luego interpongo para ante la Iltma. Corte de Apelaciones de Valparaíso".

EL INCENDIO DE LA CALLE DE SAN ANTONIO

LA Iltma. CORTE CONCEDE EL SOBRESEIMIENTO DEFINITIVO DE LOPEZ Y ALVEAR

Aún no se habrá olvidado que a principios del presente año, tuvo lugar un principio de incendio en la Sastrería de Honorato López, ubicada en la calle de San Antonio 484. Se aseveró en ese entonces que el incendio había sido intencional, y se hicieron muchos comentarios alrededor de este asunto.

Después de muchas diligencias y gestiones se logró obtener la excarcelación bajo fianza de los inculpados.

Se practicaron todos los trámites del sumario hasta terminarlo.

En seguida el juez ae quo concedió el sobreseimiento definitivo, con la respectiva consulta al Tribunal de Alzada.

Ayer se vió la causa en la Tercera Sala, y después de un alegato del abogado señor Misael Pradenas, la Iltma. Corte concedió el sobreseimiento definitivo en favor de los dos inculpados Honorato López y Rosamel Alvear.

Con esto ha quedado comprobada la ninguna participación que los inculpados tuvieron en el principio de incendio que venimos aludiendo.

He aquí la resolución de la Iltma. Corte:

"4 de Noviembre de 1922.—Vistos:-Sustituyendo la cita del N.o 1.o del art. 439 del C. de P. P. por la del N.o 3.o del art. 438 del mismo Código, y teniendo presente, además, lo preceptuado en el art. 483 del C. P. se aprueba la resolución consultada de 21 de Setiembre último, escrita a fs... con la declaración de que el sobreseimiento es definitivo respecto de los procesados Honorato López y Rosamel Alvear.—(Firmados).— José Astorquiza. — Carlos de la Fuente.—Luis A. Molina".

B O X

LUIS VICENTINI VENCE POR KNOC-OUT AL 7.o ROUND A HUMBERTO PLANE

CUATRO MIL ESPECTADORES ASISTEN AL ESPECTACULO DE ANOCHE AL HIPPODROME CIRCO

DETALLADA RELACION DE ESTE INTERESANTE COMBATE

Vicentini nos visita momentos después de su victoria

El match final por el campeonato peso liviano de Chile había logrado entusiasmar a todos los aficionados al box con que cuenta nuestra capital, ya que la importancia de la pelea como la calidad y competencia de los adversarios eran títulos suficientes para congregar un numeroso público en la sala del Hippodrome Circo.

Desde las primeras horas de la noche las aposentadurías del local fueron ocupándose por los aficionados que esperaban encontrar una buena colocación para poder admirar las incidencias del match.

Al iniciarse el primer preliminar entre los chicos Molina y Garín, el que entusiasmó al público y fué declarado en empate, ya la sala ofrecía un hermoso aspecto de vista con sus cuatro mil espectadores.

LUIS VICENTINI Y HUMBERTO PLANE, MOMENTOS ANTES DE INICIARSE EL MATCH POR EL CAMPEONATO DE CHILE

A continuación hicieron un interesante preliminar Filiberto Mery y Luis Gilberto Lagos. Este match desde un principio interesó al público, anotándose buenos tiros a su favor el chico Mery, que con fuertes golpes de derecha, hizo sangrar y caer varias veces a su adversario, el que sin embargo trataba de atacar, logrando aplicar un buen golpe derecho a la barba de su adversario, al que se le doblaron las piernas. Mery no desmayó y siguió atacando hasta obligar al referee, el boxeador Hevia, a parar el match y declarar vencedor a Mery, dada la enorme superioridad demostrada por este boxeador.

Como match de semi-fondo pelearon 10 rounds por el campeonato peso mosca de Chile, los conocidos boxeadores Humberto Guzmán y Gerardo Soto.

El match interesó por momentos al público, pues hubo rounds bastante poco movidos. El triunfo por puntos de Humberto Guzmán sobre Soto fué estrecho y hubo momentos en que se creía en la victoria de Soto, pero la escuela superior de Guzmán le valieron la victoria.

Ambos contendores después del match fueron muy aplaudidos.

EL MATCH DE FONDO

Momentos antes de las once de la noche, Humberto Plané, acompañado de su manager, Ernesto Echeverría y de su second, Carlos Pérez y Atalivar Rojas, hizo su entrada al ring, siendo recibido por el numeroso público con una cariñosa manifestación.

Tras breve espera, Luis Vicentini, hacía su presentación al tablado. Acompañaban al vencedor de Juan Beiza, su hábil manager, Abel Bersac, Enrique Borelli y A. Lazzarini.

El anunciador, señor Domínguez, dió a conocer el peso de los contendores.

Humberto Plané, 60.100 kgs. y Luis Vicentini, 60.700 kgs. En seguida informa sobre las condiciones del combate. Se disputará la final por el Campeonato de Chile peso liviano en doce rounds. Arbitro, don Guillermo Matte; jurado, don Federico Helfman y don Alvaro de , Cruz.

SORTEO DE LOS GUANTES

Hecho el sorteo de los guantes, éste favorece a Plané.

SE INICIA EL COMBATE

Primer round. — Alistados los competidores, el referee da la voz de listo y el gong suena anunciando el comienzo de la primera vuelta.

Vicentini es quien abre la cuenta con izquierdos repetidos que alcanzan la frente de Plané. El campeón del Norte muy cubierto detiene el ataque que su adversario le lleva a la cara. Sin embargo, Vicentini alcanza con su derecha el ojo de Plané, quien después de un largo finteo intenta un derecho que queda largo. Clinch nulo. Separados Vicentini pierde un uppercoat derecho y Plané golpea en la espalda del pupilo de Bersac. Round empate.

Segundo round.—Finteo breve. Plané es el primero en atacar, pero sus golpes dirigidos con mucha fuerza no llevan la dirección deseada y Vicentini le detiene con su izquierda. El pupilo de Bersac repite cinco veces seguida su golpe recto izquierdo, que unas veces alcanza la frente y otras la boca de Plané, quien al parecer molesto con este ataque de Vicentini trata de desplegar un rush que no tiene resultados, pues Vicentini pára el ataque y entran en clinch, en el que el vencedor de Beiza golpea libre el estómago de Plané. Plané contesta con derecho a la oreja y Vicentini pierde un derecho corto al plexo. Round en empate.

Tercer round.— Saltan los contendores al centro del ring, y uno al otro se esperan para abrir la cuenta, anotándose Vicentini el primer punto de la vuelta a su favor con un derecho que localiza en el estómago de su adversario. Plané responde con tiro derecho a la barba, golpe que queda largo, e inmediatamente saca su izquierdo que cae en el hombro. Vicentini, a la defensiva, pierde un derecho a la mandíbula y el nortino con golpes que caen en la nuca, entra en un clinch. El pupilo de Bersac, viendo que su adversario no ofrece blanco en ningún punto de la cara, intenta entonces ataques al estómago y localiza un derecho limpio. En infaiting, Vicentini sigue su táctica y comete un foul, que es observado por el referee. El round termina con repetidos ataques de Plané, logrando obtener éste una pequeña ventaja en la vuelta a su favor.

Cuarto round.— Ambos contendores se acercan completamente cubiertos. Plané es el primero en castigar la cara de su adversario, mientras Vicentini contesta con golpes abajo. Plané parece querer terminar y apura el tren de pelea, castigando con un fuerte izquierdo la cabeza de su rival, junto con alcanzarlo con un tiro derecho. Vicentini no ha perdido la calma y se cubre, esperando la ocasión de poder aplicar su golpe decisivo, que no llega, pues pierde varios golpes que son esquivados por el campeón del norte.

Termina el round con un ataque de Plané, que con izquierdos rectos lleva a su rival hasta las cuerdas, donde lo domina, obligándolo a cubrirse. Vuelta de Plané.

Quinto round.— Vicentini es el primero en castigar débilmente con su izquierda. Hay un largo finteo, que Plané aprovecha para dirigir un fuerte derecho al estómago, produciéndose un clinch. Separados, el campeón del norte lanza un terrible derecho, que Vicentini lo esquiva, perdiendo Plané el equilibrio. Vicentini, que ve la situación de su contendor, trata de alcanzarlo con un izquierdo a la cara que da en el blanco; pero Plané no desmaya y se va al cuerpo, donde castiga a su rival con ambas manos.

Ambos contendores fintean sin querer entrar en pelea, hasta que Plané se decide y lleva hasta las cuerdas al pupilo de Bersac.

El gong anuncia el final del round con pequeñas ventajas para el nortino.

Sexto round.—Esta vuelta se caracteriza por la poca acometividad de ambos hombres, los que parecen estar buscando el golpe decisivo, ya que para ellos la victoria es de gran importancia y debe ser concluyente.

El round ha sido equiparado, anotándose buenos golpes ambos boxeadores.

7.o ROUND.—Plané cae knock out.—La pelesa en las dos vueltas anteriores ha logrado interesar vivamente al público, que manifiesta abiertamente sus simpatías por el campeón nortino, quien ha logrado en el transcurso del match tomar una pequeña ventaja sobre su adversario. Es así que cuando la campana anunció el comienzo de round, Plané es el primero en atacar. Ha tomado un poco de confianza y su guardia es más abierta. Con su derecha toca la mandíbula de Vicentini. El discípulo de Bersac fintea y rápidamente saca un uppercut izquierdo, el que Plané contesta con derecho que queda largo. Vicentini se decide a atacar y con un fuerte recto al estómago hace entrar a su contendor en clinch.

Allí Vicentini saca un corto y fuerte izquierdo. Sin pecar de exagerados, podríamos decir que en ese instante, entre el puño del pupilo de Bersac y la mandíbula de Plané no mediaba una distancia mayor a 10 centímetros. El golpe fué certero y preciso, alcanzó plenamente el mentón de Plané, que queda knock-out tomado de su contendor. Vicentini entonces le suelta y cae el campeón del Norte sobre el tablado.

El referee inicia la cuenta fatal, pero Plané no logra incorporarse antes de los diez segundos; está completamente aturdido y Luis Vicentini es proclamado campeón de Chile peso liviano.

VICENTINI Y SU MANAGER ABEL BERSAC, EN LA VISITA QUE HICIERON ANOCHE A NUESTRA IMPRENTA

COMENTARIOS

Hacía ya tiempo que no teníamos oportunidad de presenciar un espectáculo boxeril con un público tan numeroso como el de anoche. El match era interesante y debía Vicentini sostener su último encuentro para clasificarse campeón nacional de su categoría.

Presenciamos un encuentro que aun cuando no tuvo un desarrollo muy movido, interesó francamente a los aficionados asistentes.

Luis Vicentini logró anoche, una vez más, confirmar sus condiciones únicas de boxeador. Si bien en las primeras vueltas perdió varios de sus tiros, se debió a la guardia casi infranqueable de su contendor.

El pupilo de Bersac ha experimentado en su punch un progreso tan sorprendente, que sólo en esa forma es explicable el knock-out que alcanzó sobre Plané. Unió a sus fuertes tiros, su serenidad característica, factores estos que le han valido para obtener todos sus triunfos. Estamos de acuerdo con un conocido sportmen que anoche del Hippodrome Circo dijo: "Vicentini es un virtuoso de los puños".

Humberto Plané supo respo a su título de campeón del en su categoría. Es un mu fuerte y duro, pero le falta co de más escuela. Sus tiros ron muy abiertos, y, en conse cia, avisados, pudiendo en muchas veces ser esquivados Vicentini.

Deberá ahora medirse con Beiza por el 2.o puesto del peonato de Chile, y será un cuentro atrayente.

No terminaremos sin antes surar la actitud de cierto pú al que parece no agradarle la p sonalidad de Vicentini. Durante match, el pupilo de Bersac continuamente molestado por tos elementos, ya porque Vicen perdía un golpe o porque Plané alcanzaba con sus tiros. Esa tud no es de deportistas.

LUIS VICENTINI EN "LA NACION"

A las 12.20 A. M. recibimos visita del campeón chileno, que venía acompañado de su mana y de un numeroso grupo de a radores.

Por breves momentos depa con nuestros redactores, mani tando sus deseos de medirse to antes con el boxeador urug yo, Julio César Fernández, por campeonato sur-americano liviano, para después tras en jira a los países europeos.

TOCUYOS

Para sábanas, doble ancho, riquísima clase.	$ 4.50

COTI

Doble ancho, ocasión. . . .	$ 3.80
Satinado, 1.40 ancho. . . .	$ 6.95
Extrasuperfino, 1.40. . . .	$ 8.90
Adamascados riquísimos. .	$ 10.75

BRINES

Blancos, finos, desde. . . .	$ 3.00
Crudos, para delantales. .	$ 1.40
Colores para delantales. .	$ 1.40
Crudo doble ancho. . . .	$ 2.20
Crudo, superisísimo . . .	$ 3.25
Para trajes de niños. . . .	$ 2.25
Para trajes de hombre. . .	$ 4.00
Galateas muy ricas. . . .	$ 3.50

CEFIROS

Precio excepcional.	$ 1.90
De hilo. 80 ancho.	$ 2.80
Calidad muy fina.	$ 3.50
De hilo y seda, finos. . . .	$ 4.50

CRETONAS

Precio excepcional.	$ 3.00
Satinadas, finas, desde . .	$ 4.00
Con guarda, 95 ancho. . .	$ 4.50

LIENZOS

Y tocuyos ingleses lavados realizaremos 2,000 piezas, desde $ 1 metro.

Trueba, Villa y Cía.

BANDERA 702. Esq. ROSAS

NEUMATICOS "FIRESTONE" & "KELLYSPRINGFIELD"

880 x 120

Y

880 x 135

Por esta semana **SOLAMENTE** concedemos un descuento de **45%** y **40%**, respectivamente, sobre el precio de $ 426 para el primero y 503 para el segundo.

¡¡Aproveche Ud. esta oferta!!

GIBBS & Cía.

CATEDRAL 1037

DEPARTAMENTO AUTOMOVILES

No compre MUEBLES

Sin consultar nuestros precios. Ofrecemos en cualquier estilo y clase, en maderas nacionales o extranjeras, directamente de la fábrica al interesado. Le conviene conocer nuestros bajos precios.

Fabrica Nacional de Muebles

SERRANO 398, ESQ. CONDOR. — TELEFONO 95 (MATADERO). — CASILLA 631.

FACILIDADES DE PAGO

Maestro

MUY COMPETENTE

para dirigir Fábrica de Muebles finos, necesita.

Dirigirse:

MONEDA 957

Fábrica de Tejidos

¿Quiere usted tener un traje, chomba, paletó, capa tejida en seda, hilo seda o lana que sea algo acabado, con modelo de todo gusto? Visite la **Fábrica de Tejidos, San Diego 7,** atendida personalmente por su propietaria, que da los precios y condiciones más favorables, confecciona sobre medida por el modelo que se elija.

MAÑANA LUNES

en Compañía 1049

Primer día de la más grande liquidación de Calzado por cuenta de varios fabricantes de Valdivia y Santiago.

$ 1.000.000 POR LA 4.a PARTE DE SU VALOR

Advertimos al público que hay un gran surtido de Sandalias para niños en negro y color, sus precios de réclame serán:

Del 22 al 25	$ 8.—
Del 26 al 29	$ 9.—
Del 30 al 33	$ 10.50

¡SE GARANTIZA LA CALIDAD Y DURACION!

La Casa solamente abrirá sus puertas de 9 a 12 A. M. y de 2 a 7 P. M. Al invitar esta Casa de ventas de calzado directamente del fabricante al consumidor, nuestro público se dará cuenta cabal de los beneficios que le proporciona el comprar en ella.

Splendid HOY

Dirección: MAX GLÜCKSMANN

El Cine de los "Astros" y de las grandes vistas

Matinée a las 2.30

1.a Función de **Ruth de las Montañas**

Por la audaz **RUTH ROLAND**

¿Quién es el misterioso aviador?

Y EL REY DE LOS REPORTERS por CANILLITA

6.30 y 10.30

FUNCIONES DE GRAN MODA. LINDISIMO ESTRENO "ROBERTSON-COLE". ABSOLUTA MORALIDAD.

"LO QUE NO MUERE..." Poema dramático de gran lujo por el favorito **SESSUE HAYAKAWA**

5 y 9.30: El poema de amor y divina redención: **LA SUPREMA TRAGEDIA.** Obra estrenada con inmenso éxito.

MARTES La hermosa actriz, la "Bertini Americana": **Clara Kimball** En el drama pasional de gran lujo y refinada aristocracia: **Cuenta Abierta** Dedicada a las mujeres que derrochan el dinero sin conocer su valor.

El mas grandioso espectáculo del Año lo verá Ud. el 14 del presente

FEDERICO EL GRANDE

La vida, aventuras y amores del que fué el más célebre

REY DE PRUSIA

el soberano que a la vez fué el amigo de su pueblo y el creador del poderío militar de Prusia y Alemania.

COLON-Hoy MATINEE Series 7-8-9 **ELDISCO de FUEGO** | ESPECIAL Series 10, 11 y 12 **Robinson Crusoe** | Noche: **LA REPUDIADA**

Alameda ESPECIAL Y NOCHE REGIO ESTRENO **¿Qué Hace su Marido?** Obra dedicada a las Hijas de Eva y especialmente a las recién casadas

CREACION DE DORIS MAY Y **Douglas Mac-Lean**

Matinee FUNCION DOBLE **ROBINSON** EPISODIOS 13, 14 y 15 y RUTH DE LAS MONTAÑAS Primera Función

EXTRA PROGRAMA LA COMEDIA MACKSENNIANA **QUE COSA BARBARA**

Grandiosa y colosal función doble. Drama, pasiones, crímenes, lujo, amor y dolor.

DELICIAS y MUNDIAL HOY Noche **EVA, o El PLACER de los DIOSES**

A las 9.30. Una regia producción dramática por la hermosa y elegante trágica PINA MENICHELLI.

y ESTIGMA DE SANGRE

Por la pareja ideal: FRANK MAYO y ANITA STEWART.

Delicias

Alameda esq. San Alfonso

Matinée a las 3. Colosal función doble.

Estreno de los episodios 13, 14 y 15 de la serie

EL DISCO DE FUEGO

y 4.a función de la serie que hace furor

ROBINSON CRUSOE

Especial a las 6.15

"ESTIGMA DE SANGRE" y episodios 13, 14 y 15 de "ROBINSON CRUSOE".

Mundial

Gálvez 447, P. Almagro

Matinée doble, a las 3. Función sensacional

Estreno de los episodios 10, 11 y 12, y

EL DISCO DE FUEGO

ROBINSON CRUSOE

Episodios sensacionales de la 4.a función.

Especial a las 6.15

EVA o EL PLACER DE LOS DIOSES

Y episodios 13, 14 y 15 de EL DISCO DE FUEGO.

T. INDEPENDENCIA

Matinée a las 3. Doble gran función. Episodios 7, 8 y 9 de

EL DISCO DE FUEGO

Y episodios 4, 5 y 6 de

ROBINSON CRUSOE

Especial, a las 6.15. Doble función

EL REMATE DE UNA NOVIA

Y episodios 7, 8 y 9 de

ROBINSON CRUSOE

Noche, a las 9.30. Doble función

LOS DIAMANTES NEGROS

EL REMATE DE UNA NOVIA

T. SELECTA

Matinée, a las 3. Doble gran función

EL DISCO DE FUEGO

Sensacionales episodios 4, 5 y 6, y

ROBINSON CRUSOE

episodios 7, 8 y 9.

Especial, a las 6.15. Doble función

EL REMATE DE UNA NOVIA

y episodios 4, 5 y 6 de

EL DISCO DE FUEGO

Noche, 9.30. Doble gran función

LOS DIAMANTES NEGROS

Y EL REMATE DE UNA NOVIA

TEATROS - MUSICA - CINES

Programas de hoy

SANTIAGO.— Compañía Serrador-Marí.— Matinée, "Es mi hombre"; tarde, "La ráfaga"; noche, "Los conflictos del divorcio".

UNION CENTRAL. — Compañía Nicanor de la Sotta.— Matinée, "Mal haya tu corazón"; vermouth, "Cómo me gustas, Peta", y noche, "Pueblo chico, infierno grande".

COLISEO. — Compañía Báguena-Bührle.— Matinée, "Mustafá" y "La viuda de Mustafá"; vermouth, "Las delicias del hogar", y noche, "Es mi hombre".

SPLENDID.— Matinée "Ruth de las montañas" y "El rey de los repórters"; selecta y primera de la noche, "La suprema tragedia", y tarde y noche, "Lo que no muere".

AVENIDA.— Matinée, "Los gemelos infortunados" y "Un día de placer"; tarde y noche, "Fuego purificador".

DELICIAS.— Matinée, cuarta de "Róbinson Crusoe" y quinta de "El disco de fuego"; tarde y noche, "Estigma de sangre".

MUNDIAL.— Matinée, cuarta de "El disco de fuego" y cuarta de "Róbinson Crusoe"; tarde y noche, "Estigma de sangre" y "El placer de los dioses".

INDEPENDENCIA.— Matinée, tercera de "El disco de fuego" y segunda de "Róbinson Crusoe"; tarde, "Remate de una novia" y tercera de "Róbinson Crusoe"; noche, "Los diamantes negros" y "El remate de una novia".

SELECTA.— Matinée, segunda de "El disco de fuego" y segunda de "Róbinson Crusoe"; tarde, "Remate de una novia" y segunda de "Róbinson Crusoe"; noche, "El remate de una novia" y "Diamantes negros".

IRIS.—Matinée, cuarta de "El disco de fuego" y tercer cuento de "Las mil y una noches"; tarde y noche "Del poloeo al matrimonio".

REPUBLICA.— Matinée, cuarta de "El disco de fuego" y tercer cuento de "Las mil y una noches"; tarde y noche, "Del pololeo al matrimonio".

NOVEDADES.— Matinée, cuarta de "Róbinson Crusoe" y tercer cuento de "Las mil y una noches"; tarde y noche, "De crisálida a mariposa".

COLON.— Matinée, tercera de "Róbinson Crusoe"; tarde, tercera de "El disco de fuego"; noche, "La repudiada".

AMERICAN.—Matinée, primera de "El rey del dinero"; tarde y noche, "13 a la mesa".

POLITEAMA.—Matinée, "Ruth de las montañas", "Bailarín y cocinero" y "La novia de su marido"; selecta, "En busca de la muerte"; tarde y noche, "La suprema tragedia".

OLYMPIA.— Matinée, "Riqueza y dolor"; tarde y noche, "La ley del hombre".

HIPPODROME.— Matinée, "Entre hienas" y "El terror de los atletas"; tarde, primera de "Ruth de las montañas"; y noche, "El lirio dorado".

FRANKLIN.— Matinée, cuarta de "La perla misteriosa", tercera de "Róbinson Crusoe" y segunda de "El disco de fuego"; tarde, "Miel silvestre" y "Apuros de una novia", y noche, "Cadenas de evidencia".

ELECTRA.— Matinée, última de "La perla misteriosa" y "Bisagras del infierno"; tarde y noche, "¿Qué hace su marido?"

IMPERIAL.— Matinée, tercera de "La perla misteriosa" y tercera de "Róbinson Crusoe"; tarde, quinta de "Róbinson Crusoe" y final de "La perla misteriosa"; noche, "Fuego purificador" y "Vale la pena vivir".

EXCELSIOR.— Matinée, segunda de "Róbinson Crusoe", cuarta de "La perla misteriosa"; tarde y noche, "El caballero relámpago" y "Tripitas sheriff".

ODEON.— Matinée, primera de "Ruth de las montañas" y "En busca de la muerte"; selecta, "Trece a la mesa"; tarde y noche, "En busca de la muerte".

ATENAS.— Matinée, "La ciudad petrificada"; selecta, "Horas de terror"; tarde, "El disco de fuego"; noche, "Cegada por la nieve".

DIECIOCHO.— Matinée, "El caballero relámpago"; tarde y noche, "De crisálida a mariposa".

COMEDIA.— Matinée, "Los gemelos afortunados"; tarde y noche, "Mujer, mártir y madre".

AVENIDA.— Matinée, "Los gemelos afortunados"; selecta, quinta función de "Róbinson Crusoe"; tarde y noche, "Fuego purificador".

SETIEMBRE Y ESMERALDA. — Matinée, quinta de "Róbinson Crusoe" y "Cálido, pero saludable"; vermouth y noche, "Su más bella noche".

BRASIL. — Matinée, "Róbinson Crusoe" "Ataque nocturno"; selecta, "El caballero relámpago'; tarde y noche, "La llave de la redención".

ALAMEDA.— Matinée, "Róbinson Crusoe" y "Ruth de las montañas"; tarde y noche, "¿Qué hace su marido?"

BENAVENTE VIENE CHILE

Benavente debutará en Santiago el 18, en el Unión Central. — Nuestras informaciones y las de "Los Tiempos" plenamente confirmadas. — La Compañía vendrá completa. — Otros detalles.

Hoy podemos ampliar nuestras in-
A raíz de las primeras informaciones que se dieron respecto de la venida del celebrado dramaturgo español Jacinto Benavente, "Los Tiempos" publicó una serie de interesantes crónicas que causaron sensación en los círculos teatrales y sociales.

Estas informaciones fueron desmentidas y la réclame se continuó, llegándose hasta asegurar fecha para el debut. Después vino un silencio absoluto y nada se volvió a decir de Benavente.

Antenoche tuvimos conocimiento que la empresa Ansaldo, Queirolo y Cía. había logrado vencer todas las dificultades y que don Jacinto Benavente y la Compañía Lola Membrives harían las plazas de Santiago y Valparaíso; y esta fué la noticia que alcanzamos a publicar en nuestra edición de ayer.
formaciones sobre la próxima venida del discutido autor de "Más allá de la muerte" y del conjunto que encabeza la actriz Lola Membrives.

El señor Benavente y la citada Compañía llegarán a Santiago el Jueves 16 del presente y el debut se hará el Sábado 18 en el Teatro Unión Central, probablemente con "Los intereses creados", haciendo el Crispín el primera actor de la Compañía Ricardo Puga.

La temporada de la Compañía será breve, trasladándose después al Victoria de Valparaíso.

Aquí en Santiago, Benavente dará dos conferencias y otras tantas en el vecino puerto.

Ayer la empresa Ansaldo, Queirolo y Cía. comunicó oficialmente a la Sociedad de Autores de Chile el próximo arribo de don Jacinto Benavente.

UNION CENTRAL

La Compañía Nicanor de la Sotta dará hoy ya en este teatro sus últimas funciones con un programa de verdadera atracción.

En matinée la hermosa obra de costumbres campesinas de Alejandro Flores "Mal'Haya tu Corazón" que ha sido dada con éxito creciente.

En vermouth el estreno de anoche que fué un franco suceso, conquistándose su autora la señorita Lidia Roza merecidos aplausos. Se titulada "Como me gustan Peta".

Pero anoche uno de los éxitos mayores del teatro chileno la obra de Nicanor de la Sotta "Pueblo chico Infierno grande", puesto en escena por la Compañía en forma irreprochable.

A la obra de la señorita Lidia Roza, estrenada anoche, le dedicamos una crónica aparte.

COLISEO NACIONAL

El teatro nacional está de crisis. Báguena, director y empresario de la Compañía Báguena-Bührle que actúa en este teatro, ha acordado disolver su Compañía; por la poca protección que nuestro público dispensa a las compañías criollas.

El programa de hoy es el siguiente: Matinée, "Mustafá" y "La viuda de Mustafá"; vermouth, "Las delicias del hogar"; noche, "Es mi hombre", de Carlos Arniches".

BERTA SINGERMAN

Vuelve a Santiago, después de una jira por las provincias del norte y por el Perú esta virtuosa de la declamación que hace algunos meses entusiasmó intensamente a nuestra sociedad con su arte único. Su llegada a la capital está anunciada para fines de la semana entrante y para despedirse del público santiaguino dará un recital en el Teatro Municipal antes de seguir viaje a la Argentina.

Cía. INTERNACIONAL DE DRAMAS Y COMEDIAS

Con este título se organiza en nuestra capital un nuevo conjunto artístico, al cual han ingresado ya conocidos actores de nuestros escenarios.

Pronto daremos a conocer el elenco completo, que seguramente habrá de llamar la atención por su homogeneidad.

PRIMERA REPETICION DE LA VELADA BUFA DE LA FEDERACION NACIONAL DE ESTUDIANTES

El Miércoles próximo se hará en el Teatro Esmeralda la primera repetición de esta velada que tanto éxito tuvo en el Municipal y en la que trabajaron y dirigieron Pepe Martínez y Pedro J. Malbrán. El Miércoles se repetirá íntegra la velada representándose "El arreglo de Washington" primer premio este año de Pedro J. Malbrán y "La Rusia Maximalista" opereta bufa primer premio de 1922 de Pepe Martínez y Gustavo Campaña G. Además atrayentes y cómicos números de variedades. El producto de esta función es a beneficio del autor Acevedo Hernández.

LA NUEVA TEMPORADA DE BAILES RUSOS

EL MARTES SE INAUGURA EN EL UNION CENTRAL

Ricardo Nemanoff inaugurará el Martes una nueva temporada de bailes rusos en el Teatro Unión Central.

El conjunto que encabeza Nemanoff está formado por un numeroso grupo de muchachas jóvenes y hermosas.

La Compañía en esta nueva temporada hará un estreno absoluto, que llamará profundamente la atención en nuestros círculos artísticos. Nos referimos a "El sombrero de tres picos", hermosa composición musical del gran músico español Manuel de Falla, y que interpretó en Madrid la Compañía de bailes de Diaghileff y que dirigía el genio ruso Ignaz Strawinsky. "El sombrero de tres picos", actualmente es el éxito de la season de bailes rusos en Londres.

El elenco de la Compañía es el siguiente:

Coreógrafo, Ricardo Nemanoff.

Maestro director y concertador, Ricardo Cendalli.

Primeras bailarinas solistas: Anna Nicolajeva y Teresa Masoky.

Bailarinas solistas: Anna Liberowa, Susana Lopesky, Dora Bartrons, Josefina Abelenda, Luisa, Mary y Loreto Dawenport.

Bailarines solistas: F. Alomsosky, A. Montenegro y José Ruiz.

FLORES Y "LA PORTEÑA" A VALPARAISO

El Lunes se dirige a Valparaíso el conocido actor y poeta Alejandro Flores, acompañado de Carmen Moreno, la aplaudida tonadillera "La Porteña", con quien acaba de hacer una interesante temporada de variedades en el Comedia.

Flores y "La Porteña" van a Valparaíso para cumplir un compromiso por diez funciones con el teatro Colón.

CIRCOS

GRAN CIRCO HISPANO-AMERICANO

Continúa funcionando con éxito extraordinario la Compañía del Circo Hispano Americano que funciona en el Pabellón Delicias, Alameda entre Morandé y Teatinos.

Nuestra sociedad, que hacía tiempo no tenía oportunidad de ver un espectáculo de este género que fuera digno de verse, ha concurrido en gran número, premiando a los artistas con grandes aplausos, que por lo demás son merecidos.

Entre el numeroso personal ha llamado especialmente la atención un simpático trío argentino concertistas de guitarra, y canto; los Adolfi y emocionante número de escalera a gran altura y varios otros todos realmente buenos.

Para hoy Domingo se anuncian 2 funciones: matinée a las 3 y media con números cómicos especiales para los niños y nocturna con nuevo programa.

NOTICIAS CINEMATOGRAFICAS

SPLENDID

SUS FUNCIONES DE HOY TARDE: —"LO QUE NO MUERE" POR SESSUE HAYAKAWA

A las 6.30 y 10.30 P. M. estrenará una producción de absoluta moralidad y gran lujo, titulada: "Lo que no muere...".

Es un poema de amor, desarrollo de exquisita poesía y conmovedor sentimentalismo desarrollado entre la alta aristocracia yanqui y presentado con un derroche fascinador de lujo tanto en toilettes, como en regios salones y paisajes encantadores y muy artístios. Hace su mejor creación en ella, el más grande de los artistas del cine, el gran favorito del público, Sessue Hayakawa, el célebre hijo del Japón, producto admirable de esa raza de hombres fuerte y audaces, quien se presenta en esta obra como en sus más geniales producciones.

Podría trabajar muy bien sin brazos, sin un miembro de su cuerpo, le bastaría actuar con su faz prodijiosa con sus ojos profundamente elocuentes. Un gesto de Hayakawa o es un grito de dolor, de esos gritos subterráneos que destrozan un alma asomada a las pupilas, o es un himno de alegría desbordante. La secunda la lindísima y elegante Doris Pawn.

En la gran matinée, a las 2.30 P. M. se exhibirá la primera función del grandioso super-serial de misterio, aventuras, proezas de aviación y hazañas Cow-Boyescas de Pathé N. Y. titulado: "Ruth de las montañas", relación suprema de la valiente y audaz Ruth Roland, célebre "Reina de seriales que en esta obra debe luchar con los bandidos del Círculo Concéntrico ayudada por un personaje cuya identidad es imposible descubrir. "El Aviador Misterioso" que tiene principal actuación en la obra y cuyo misterio forma uno de los principales atractivos. Las series que se exhiben se titulan: 1.o "El Baúl Misterioso", 2.o "Los Círculos Concéntricos" y 3.o "La torre del peligro". Además se exhibirá el sensacional drama de aventuras y estupendas proezas de aviación, titulado "El rey de los Repórters", obra interpretada por el gran favorito de los niños Canillita. Tanto en la selecta, a las 5 P. M., como en la primera de la noche, a las 9.30 irá "La suprema tragedia", el poema de amor humano y Divina redención.

IMPERIO

En matinée, programa de variedades; en selecta, Mary Miles Minter; en funciones de lujo un estreno por Ana Wilson.

Carácter de atracción muy especial ofrecen los programas que la Sala Imperio anuncia para sus cuatro grandes funciones de hoy, para las que ha escogido producciones de mérito y absolutamente adecuadas. Así, en la matinée, que contiene un doble programa, se ofrecerá la quinta y última función de la interesante serie policial "El Secreto Negro", que, como se sabe, protagoniza la más culminante de las figuras femeninas del cine episódico, la hermosa Perla White; exhibiéndose a continuación un programa cómico de excepcional humorismo, que consulta como báse la graciosa comedia de Pathé, "Campeón del Boxeo".

La sección Selecta, que comienza a las 4.30, ofrecerá una interesante reprise artística, la de la exquisita producción de la Realart Pictures, que ya hemos elogiado en crónicas anteriores, titulada "De Crisálida a Mariposa", cuyo rol principal está a cargo de la más joven de las estrellas del cine americano, la actriz de admirable temperamento, Mary Miles Minter.

En Especial y Nocturna, seccio-

TEATRO HIPPODROME

Artesanos esq. de Salas.—Teléfono Inglés 3025

Hoy, tres grandiosas funciones dobles:

Matinée: **"Entre hienas"**, por Neal Hart y **"El terror de los atletas"**, colosal película cómica.

Especial, primera función de la gran serial: **"Ruth de las montañas"**, por la reina de los seriales **Ruth Roland**; títulos de los episodios que se estrenan hoy: 1.o "El baúl misterioso"; 2.o "El círculo concentrado"; 3.o "La torre de los peligros". Noche: **"El lirio dorado"**, mágica creación de una de las actrices de cuerpo más perfecto, de ojos que son ensueño: Mae Murray.

Teatro EXCELSIOR

Independencia frente a la Escuela de Medicina. Teléfono inglés 39 Palma

Elegante sala de verano. El cine obligado por su confort y selectos programas para cada espectáculo.

HOY MATINEE, FUNCION DOBLE: ROBINSON CRUSOE, 3a función. LA PERLA MISTERIOSA, 4.a función

ESPECIAL Y NOCHE, 2 estrenos Paramount: Wallace Reid en El CABALLERO RELAMPAGO, y

TRIPITA SHERIFF

TEATRO DIECIOCHO — Mañana estreno:

El sentido de la Muerte

De P. Bourget, por Andre Nox.

IRIS

Castro 130. — Teléfono Inglés 3766

—HOY—

MATINEE, a las 2 1|2 en punto. —5.a función de

Robinson Crusoe

y 22 Prog. Cómico Universal.

ESPECIAL, 6.15.— NOCTURNA, 9.30.— Margarita Clark, en

Los Sueños de Betty

República

Av. República 239— Teléfono 3613

—HOY—

MATINEE, a las 2 1|2 en punto. —4.a función de

EL DISCO DE FUEGO

y tercer cuento de Las mil y una noches.

Especial, 6.15.—Nocturna 9.30— Wanda Hawley en

DEL POLOLEO AL MATRIMONIO

Alhambra y Victoria

LAS FUNCIONES DE HOY

MATINEE. — La penúltima función de

El Disco de Fuego

con las más admirables proezas de fuerza por Elmo Lincoln.

Además: el sensacional match de box CARPENTIER-JEFF SMITH.

SELECTA del ALHAMBRA

El drama emocionante de aventura policial

La Repudiada

por PERICO METRALLA

ESPECIAL Y NOCTURNA: REALART PICTURES presenta el estreno de lujo

Juanita Tenorio

comedia delicada de amores, por MARY MILES MINTER.

IMPERIO

VEA USTED LOS PROGRAMAS DE HOY

MATINEE (3 P. M.). — Continúa la divina

PERLA WHITE

en su gran creación serial, el interesante drama de aventuras

EL SECRETO NEGRO

(Ultima función)

Además: PROGRAMA COMICO con la graciosa comedia CAMPEON DEL BOXEO.

SELECTA (4.30)

MARI MILES MINTER

la reina de la juventud y de la gracia en

DE CRISALIDA A MARIPOSA

Fina comedia Realart.

ESPECIAL Y NOCTURNA (Funciones de lujo): 6.30 y 9.30

UN GRAN ESTRENO: la comedia social y dramática, de suntuosa presentación

UNA HORA DESPUES DEL PELIGRO

por la que es gran actriz y bella mujer, ANA O. NILSON.

COLISEO

Desde Mañana: Las mejores películas y la mejor Orquesta del barrio

Exclusividad de los estrenos de la CHILEAN CINEMA CORPORATION

QUINTA FUNCION DE

El Disco de Fuego

T. Franklin

SAN DIEGO 2015

ESPECIAL Y NOCHE: ORQUESTA DEL SOLAR. — Platea $ 1.50. — Balcón $ 1.00 — Galería $ 0.50

Priscilla Dean en Miel Silvestre

En programa doble en la ESPECIAL, en la NOCHE:

LOS APUROS DE UNA NOVIA

CADENAS DE EVIDENCIA

MATINEE triple: tres series—Niños a Platea $

LA PERLA MISTERIOSA 4.a función, epi 10, 11 y 12.

ROBINSON CRUSOE 2.a función, epi 4, 5 y 6

EL DISCO DE FUEGO 3.a función, epi 7, 8 y 9.

nes de lujo, se da "Una hora después del peligro", suntuosísima producción Pathé N. Y., cuya elegante carácter social ha de llamar la atención muy principalmente del público que, conocedor de los progresos de la cinematografía, podrá apreciar el avance que marca esta obra dentro del género de la alta comedia dramática. Su argumento y, desde luego su tema, tienden a señalar la exaltación noble del amor, a amar con virtud y nobleza, de corazón y sin interés alguno. Es también su interpretación uno de los mejores méritos de la obra: los grandes roles corren a cargo de la admirada actriz Ana Q. Nilson y del galán H. B. Warner, figuras sobradamente conocidas, para que les dediquemos una nueva recomendación.

SETIEMBRE Y ESMERALDA

"SU MAS BELLA NOCHE".— En las funciones de tarde y noche de hoy, se estrenará en estos teatros la película Universal: "Su más bella noche", con la cual la encantadora francesita Mari Prévost, ha obtenido un triunfo que la hace formidable rival de las Talmadge, y Perla White.

Ella hace en esta obra el rol de maniquí viviente de la mejor casa de modas de Nueva York, profesión en la cual obtiene grandes éxitos.

Ella espera con su garbo y elegancia, pescarse un millonario para llevar una vida de regalo y de placer. Sin embargo, el destino le juega una pesada broma y en vez del ansiado millonario se le presenta un serio provinciano que no le gustan las fiestas, ni la música de jazz-band, ni sabe bailar malamente un Shimmy...

Intercaladas convenientemente en el curso de la película, hay un gran baile de disfraces, como nunca se ha visto en Chile. También hay una tentadora exposición de trajes modelo a cargo de cuatro maniquíes vivientes.

Fuera de programa, en estas funciones se estrenará el drama de aventuras: "Ataque nocturno", interpretado por Eileen Sedgwick.

—En la matinée de ambos teatros, se dará un programa de triple atracción formado por la penúltima función de "Róbinson Crusoe"; por la vista de aventuras de policía montada: "Recompensa inesperada" y por la comedia: "Cálido pero saludable".

—En selecta del Setiembre, se dará el vodevil Paramount: "¿Qué hace su marido?"

—En selecta del Esmeralda se repite: "El rey de los repórters", por Canillita.

IMPERIAL

"FUEGO PURIFICADOR" Y "VALE LA PENA DE VIVIR". — Se proyectarán hoy en la función nocturna de este teatro.

En la sección especial se pasarán la 5.a función de "Robinson Crusoe" y final de "Perla misteriosa", y en la matinée, "Róbinson" 3.a, y "Perla misteriosa", 4.a.

BRASIL

"ROBINSON CRUSOE".— En matinée se dará la cuarta función de la serie Universal "Róbinson Crusoe", además va el drama de aventuras por Eileen Sedgwick: "Ataque nocturno". Finalmente se dará una graciosa comedia.

En selecta, a las 4.30, se exhibirá: "El caballero relámpago", extraordinaria Paramount, por Wallace Reid.

En vermouth y nocturna, hay un programa de doble atracción. La vista principal es la preciosa Paramount: "La llave de la redención", interpretada por la adorable Enid Bennett. Es un elogio a la bondad femenina, cualidad que hace a la mujer superior al hombre y la acerca a la divinidad.

Fuera de programa en estas funciones se dará "Recompensa inesperada", por Perico Metralla.

ALAMEDA

"¿QUE HACE SU MARIDO?", "ROBINSON CRUSOE", "RUTH DE LAS MONTAÑAS". — Una superproducción de la Paramount, es la fuerza del programa del día. Su solo título es suficiente para dar una idea de su importancia y del mérito del tema: "¿Qué hace su marido?". Esta interrogación va dirigida a las mujeres, a las que ya tienen un marido y a las que están en vías de tenerlo. La mujer ha sido y es curiosa: dice un filósofo que daría la mitad de su vida por saber a ciencia cierta lo que hace el marido, averiguar dónde está y a qué se entrega en el preciso momento en que su imaginación habla de él. Esta obra es una suave, y festiva ironía para las mujeres que viven en esta afanosa idea, a las celosas, a las que hablan del divorcio cuando notan en el hombre la menor causa de disgusto.

La obra ha sido dirigida por el célebre "metteur" Thomas H. Ines. La interpretación está a cargo de Doris May y el galán Douglas Mac Lean.

Junto con esta obra—que va en la especial y nocturna— se da la Mac Sennett, de gran comicidad "¡Qué cosa bárbara, ché!.."

La matinée se hace con un programa doble: se presentan los episodios 13, 14 y 15 de "Róbinson Crusoe", capítulo éste de gran sensación y que viene a ser el prólogo del hermoso desenlace a que llega el heroísmo de este hombre. Además, se pasa la primera función de la hermosa serial de aventuras que tanto ha gustado: "Ruth de las montañas", pieza que interpreta la encantadora actriz Ruth Rolland.

DIECIOCHO

"EL CABALLERO RELAMPAGO" —En la función de matinée, a las 3, estrena la deliciosa comedia de aventuras, por Wallace Reid: "El caballero relámpago". Además la graciosa comedia de Carlitos Chaplin Al sol.

En las secciones de moda, especial y noche, estrena la última creación de la bella actriz Mary Miles Minter, titulada: "De Crisálida a Mariposa".

COMEDIA

"LOS GEMELOS INFORTUNADOS".— Hoy se pasará en matinée la hermosa producción Fox, titulada: "Los gemelos infortunados", a cargo del gentil cow-boy William Rusell y de la encantadora actriz Luisa Lovely. Además trabajan magistralmente los penecas Malcolm Grippe y Ellen Stone.

Junto con este interesante programa se pasarán entretenidas comedias en que toman parte los mejores bufos cinematográficos.

En soirée y noche, se presenta una de las más hermosas actrices americanas, Dorothy Davenport, la encantadora esposa del favorito Wallace Reid.

El tema elegido para presentarse por primera vez al público de esta capital, es el conmovedor drama titulado: "Mujer, mártir y madre" y está basado en los hondos problemas psicológicos que se derivan actualmente de los grandes movimientos feministas.

ALHAMBRA Y VICTORIA

Estos dos cines repetirán, según sus anuncios, en la matinée de hoy el mismo programa que, con el éxito conocido, presentaron en sus funciones del Viernes y que consta de un espectáculo doble en que la parte principal es la serie "El Disco de Fuego", de la que se presentan los capítulos correspondientes a la penúltima función; y que van seguidos de la sensacional película deportiva, el match de box Carpentier-Jeff Smith.

En la sección selecta, que comenzará a las 4.45, se ofrecerá la reprise del emocionante drama de acción detectivesca titulado "La Repudiada", en que, como ya hemos anunciado, hace una creación excepcionalmente atrayente el favorito actual del público femenino y brillante pugilista Jorge Larkin (Perico Metralla). Le acompaña en esta interpretación la actriz Frances Edmond.

En las funciones de la tarde y de la noche, se dará a conocer la hermosa producción de la Realart Pictures, "Juanita Tenorio, a la que nos hemos referido con elogio en crónicas anteriores.

COLISEO NACIONAL

Como ya se ha anunciado, este teatro comenzará desde mañana a emprender una nueva actividad artística. La Chilean Cinema Corporation, en defecto del teatro San Martín que fué destruído por el último incendio, presentará en el Coliseo Nacional los estrenos exclusivos de sus películas para el barrio de la Avenida Matta. Esta nueva actividad comenzará mañana, con el estreno de la quinta función de la emocionante serie "El

IRIS

Matinée. — Hoy pasa este teatro en la matinée infantil, a las 2 y media en punto, el 22 Programa Cómico Universal por el Chute Morán, y las Chicas Atléticas, y los episodios 13, 14 y 15 (5.a función), de la super-serie Universal titulada: "Róbinson Crusoe", o "El náufrago de Juan Fernández", interpretación de Harry Myers, Noble Johnson y la hermosa Gertrudis Alinsted.

Especial y noche. — En estas funciones va el estreno de la superproducción Paramount de gran lujo y encantadores amores titulada: "Los sueños de Betty", interpretación de Margarita Clark.

AVENIDA

Cuatro funciones ofrece hoy esta sala. En matinée, reaparece el gran actor William Russell, en la notable producción de aventuras y grandes sensaciones, "Los gemelos infortunados"; además, actuará el gran bufo Chaplin en la hilarante comedia "Un día de placer". En la tanda Selecta se estrena la quinta función de la serie "Robinson Crusoe". En vermouth y noche se estrenará la brillante producción Fox, titulada: "Fuego purificador".

El rol protagonista está a cargo e Luisa Lovely.

EXCELSIOR

Hoy presenta tres grandiosas funciones: Matinée doble: Segunda función de "Robinson Crusoe" y 4.a función de la serie de aventuras y amores: "La Perla misteriosa", por Neva Gerber y Ben Wilson.

Especial y noche: Programa doble: El hermoso estreno Paramount "El caballero relámpago", obra de delicioso argumento, creación de Wallace Reid y la graciosa comedia "Tripitas Sheriff".

ATENAS

MATINEE A LAS 2.30.— Empezará el espectáculo con una cómica que será el disloque de la risa y continuará con "La ciudad petrificada", segundo cuento en colores de "Las mil y una noches", interpretada por Natalia Kovanko.

Selecta, a las 4. Función de gran moda con la vista extraordinaria: "Horas de terror", drama pasional que toca las fibras más hondas del corazón. Soberbia creación de arte de la famosa actriz Lucy Doraine.

Especial, a las 6 y media. Penúltima función de "El disco de fuego", por Elmo Lincoln, episodios 13, 14 y 15.

Noche, a las 9 y media: "Cegada por la nieve", una obra dramática de la marca Goldwyng, interpretada por tres grandes artistas del arte mudo, entre los que descuella la eminente actriz Mary Alden.

DELICIAS

"EVA O EL PLACER DE LOS DIOSES" Y ESTIGMA DE SANGRE".— Pina Menichelli, la hermosísima trágica reaparece en la función nocturna de hoy de este teatro, protagonizando la hermosa novela de Yules Claretie, titulada Noris y que ha sido adaptada a la escena muda con el nombre de "Eva o el placer de los dioses", drama mundano profundamente conmovedor, desarrollado con lujo grandioso e interpretado magistralmente, y que se exhibe en un doble programa, con el drama profundamente humano: "Estigma de sangre", en el que Anita Stewart y Frank Ma los papeles principale

En la especial, a las 6 hibe: "Estigma de sangre", sodios 13, 14 y 15, de Crusoe" y en matinée, a cuarta función de "Rób y los episodios 13, 14 disco de fuego".

SELECTA

"EL REMATE DE UNA Y "LOS DIAMANTES N Son los dos estrenos que te teatro en su función primera, una deliciosa lujo y amores y "Los dia gros", sensacional comedia turas.

En especial, a las 6.1 doble función con "El rema novia" y episodios 4, 5 y disco de fuego", y la mat 3, se hace con la segunda de "El disco de fuego" y dios 4, 5 y 6 de "Róbinson

De Enrique Gómez Carrillo

El Triunfo de "Los Tres Mosqueteros"

EDICION FRANCESA

Los más ilustres artistas parisienses reuniéronse hace poco para celebrar alegremente, a la manera clásica, con la copa en la mano y la sonrisa en los labios, la milésima edición del film de "LOS TRES MOSQUETEROS". ¡Mil copias vendidas o alquiladas en un par de meses!... Es el record. Y es un record que a mí, lejos de extrañarme, antójaseme muy lógico, muy justo, muy natural. Porque si hay en el Universo una novela que desde el principio de la era cinematográfica debió aparecer ante los "metteurs en scene" como la más prodigiosa maravilla de la literatura adaptable, es el gentil, el heroico, el divino libro del viejo Dumas. Me diréis tal vez: ¿Y el Quijote?... y Gil Blas... y Eugenia Grandet... y David Coperfield? ¿No son acaso obras superiores? No; para la pantalla, no. Tanto Cervantes como Lessage y tanto Balzac como Dickens, pusieron en sus mejores novelas algo de íntimo, de secreto, de interior, de misteriosamente hondo, que necesita del lento desarrollo de la acción psicológica para emocionarnos.

Por eso nunca hemos podido ver en el teatro un Caballero de la triste Figura que nos haya desilusionado. En cambio, los Mosqueteros, cuya verdadera vida está en la acción exterior, en la aventura pintoresca, en el gesto truculento, en el heroísmo regocijado, en la galantería inmediata, en la generosidad fanfarrona, parecen verdaderamente concebidos por un Griffith genial que hubiera nacido entre los pinares de Gascuña. TANTO ES ASI, QUE BASTO QUE EN PARIS SE COMENZASE A HABLAR DEL ARREGLO FILMATICO DE LA EPOPEYA DEL SEÑOR D'ARTAGNAN Y DE SUS GENTILES COMPAÑEROS, PARA QUE EL MAS GLORIOSO GALAN DE LOS ANGELES SE CALASE TAMBIEN EL CHAMBERGO Y EMPUÑASE LA ESPADA, MONTADO EN EL JAMELGO QUE CONDUCE A TODAS LAS EMPRESAS ROMANTICAS. PERO POR MUCHO TALENTO QUE DOUGLAS FAIRBANKS TENGA, ESTOY SEGURO DE QUE SU AVATAR MOSQUETERIL NOS HARIA REIR A NOSOTROS QUE, CASI GASCONES, RECORDAMOS CON ORGULLO QUE, SEGUN TEOFILO GAUTHIER, EL CABALLERO BAYARDO, MODELO Y DECHADO DE TODA LA ANDANTE MOSQUETERIA, NO HUBIERA PODIDO SER SINO ESPAÑOL, DE NO HABER NACIDO FRANCES. Y Gauthier no era el único que así unía en su amor de la gracia temeraria e idealista a los dos pueblos pirenaicos. El mismo Dumas, al crear a su hijo predilecto, lo hace a imagen y semejanza de nuestro señor don Alonso Quijano.

Pero es el corazón lo más quijotesco en D'Artagnan, quien, según lo asegura Dumas, "resultaba en lo moral cual en lo físico, una copia exacta del héroe de Cervantes" el joven gascón buscador de pendencias y servidor de damas atribuladas; no hay sin embargo, nada de la profunda, de la patética, de la misteriosa locura que hace de don Quijote un ser superior a la humanidad.

Nada más humano que los cuatro mosqueteros. Cada uno de ellos encarna al mismo tiempo algunas virtudes magníficas y muchos defectos simpáticos de los hombres en general. VEDLOS PASAR, UNO TRAS OTRO, TAL CUAL APARECEN EN LA NOVELA Y TAL CUAL LOS ENCONTRAMOS EN EL "FILM". Este alto y grueso soldado que, con su continente altanero, su capa de terciopelo bordado de oro y su traje lleno de adornos multicolores llama la atención de todo el mundo, es el invencible Porthos a quien una bella señora velada le lleva regalos y a quien el mismísimo Cardenal de Richelieu tiene en alta estima por su orgullo y su osadía. El que aparece detrás de él, fino, delgado, correcto, suave, de aspecto cual un joven abate de la Corte, es Aramís; sus ojos son negros, soñadores, inocentes; su bigote dibuja sobre su labio superior una ligera línea recta; su manos son no ya dignas de un marqués, sino de una marquesa. Entre Porthos y Aramís es preciso colocar al bello, al elegante, al fuerte Athos, que al salir de un duelo, aún herido de muerte, desafía al primero que pretende mirarlo con lástima y que no da ni a su propia vida ni a las vidas de los demás la menor importancia.

Estos cuatro caballeros, unidos, hacen cosas gentiles y milagrosas en las cuales hay más arrojo que en la Iliada, más astucia que en la Odisea, más aventuras que en Las Mil y Una noches, más truculencia que en Pantagruel, más fantasía que en el Quijote, más galantería que en Orlando el Furioso, más ingenuidad que en los cuento de Pérrault... La gesta de Los Mosqueteros no es, tal vez, una obra maestra, pero es un manantial inagotabelde imágenes encantadoras, de alegres lecciones de buen vivir, de nobles ejemplos de desinterés, de fuerte apólogos de hidalguía. Su único defecto está en su misma abundancia poética, en su misma riqueza de vida.

Yo mismo, cuando recibí la invitación para ASISTIR A LAS TRES VELADAS DE LA SALA DEL TROCADERO, EN LA CUAL DURANTE TRES NOCHES SEGUIDAS SE DIO EL ENSAYO GENERAL DE LA GRAN PELICULA FRANCESA, temí que un tan largo siclo de escenas caballerescas, con sus innumerables estocadas y sus infinitas puertas falsas, pareciese un poco fatigante a los admiradores de la musa burguesa de los Lavedan, los Benavente y los Brieux. Pero no tardé en advertir, con verdadero regocijo, que nuestros contemporáneos son tan dignos como nuestros abuelos de que se les ofrezca algo que no sea la "nourriture terrestre", que dice Gide, sino más bien un alimento de fantasía, de sensibilidad, de entusiasmo, de desinterés, de valentía, de audacia, de nobleza, de idealismo.

—Abrid ese libro, solía decir Verlaine, y os sentiréis mejor, más jóvenes más fuertes, más espléndidos.

Lo que M. Diamant Berger ha hecho al poner en escena la divina novela, es abrir el libro ante el mundo entero, para que, sin distinción de lenguas, todos puedan sentir y admirar la elegancia empenachadas del mosqueterismo francés. Aunque cuando digo el mundo entero, tal vez me equivoco. ¿PODRAN JAMAS LOS YANQUIS Y LOS INGLESES DE NUESTROS DIAS, NO DIGO ADMIRAR SINO SENTIR LO PROFUNDAMENTE HUMANO DE LAS EMPRESAS DE UN D'ARTAGNAN O UN ARAMIS? UNA CONCEPCION ESPECIAL DE LA VIDA PARECE HABER MATADO DESDE PRINCIPIOS DEL SIGLO XIX EN ESOS DOS GRANDES Y VALEROSOS PUEBLOS EL SENTIMIENTO DE LO QUE ES CABALLERESCO. Y AUN ANTAÑO, A DECIR VERDAD, YO NO CREO QUE LOS ANGLOSAJONES HAYAN SIDO CAPACES DE COMPRENDER EL CARACTER FRANCES, a pesar de que aún sabían batirse en duelo y arriesgar su vida por un capricho.

[illegible]nés o para un español no hay diferencia entre batirse y jugar a las cartas. Para un inglés, por bravo que sea, si la hay. Por eso el inglés, en las peleas, es serio, mientras el francés ríe y el español canta.

Pero no es para entresacar lecciones de esta especie, para lo que he querido hoy evocar "Los tres Mosqueteros". Eso a lo más REPLICARA POR QUÉ LOS INGLESES NO SE DAN UNA CUENTA EXACTA DE LO QUE HAY DE GENEROSO, DE NOBLE, DE INGENIO, EN LA FANFARRONERIA PIRENAICA, Y TAMBIEN POR QUÉ LOS YANQUIS SON INCAPACES, A PESAR DE GOUGLAS FAIRBANKS, DE ENCARNAR EL ESPIRITU MOSQUETERIL. En cuanto al espíritu profundo de la obra, que es lo único que me interesa, y lo único que deseo hacer admirar a los que asistan a las representaciones del "film" nuevo, reside en su desprecio de la vida sin honra. Y notad que no hay uno solo entre los cuatro gentiles hombres de Dumas que no ame la existencia y lo que en ella es dulce, el amor, el vino el lujo, la amistad, el juego, la poesía. Pero todo esto, para ellos, no es nada, si hay que obtenerlo o conservarlo a trueque de una humillación o de una cobardía. Y si me decís que esta filosofía de la vida es un poco arcaica y un poco elemental para nuestra época de sutiles combinaciones morales, os contestaré que tanto peor para nuestra época. Y estoy seguro de que vosotros diréis lo mismo, después de haber visto, en la pantalla, al gentil señor D'Artagnan, nieto de Don Quijote.

E. GOMEZ CARRILLO,

(De "El Sol" de Madrid).

A los amigos y profesionales del

BOX

les conviene ver el Miércoles 15

"Sonando el cuero"

SETIEMBRE Y BRASIL

BRASIL

EL CINE MAS SIMPATICO Y CONCURRIDO

HOY

MATINEE A LAS 2 1|2

4.a función de la novela

ROBINSON CRUSOE

Además:

EILEEN SEDGWICK

en

"ATAQUE NOCTURNO"

Selecta a las 4 1|2:

Wallace Reid

EN

EL CABALLERO RELAMPAGO

Vermouth y noche

Lujoso estreno Paramount,

La llave de la Redención

por la adorable

ENID BENNETT

Tema: Lo que hace divina a la mujer es la bondad.

Fuera de programa:

"RECOMPENSA INESPERADA"

POR

JORGE LARKIN

Próxima semana:

EN LOS CONFINES DEL POLO

POR

FRANK MAYO

TEATRO SANTIAGO

Merced entre Plaza y San Antonio

Empresa Ernesto Bonquet

Gran Compañía Española de Comedia Moderna Serrador - Mari

Hoy Domingo 5 Noviembre Hoy

MATINEE a las 3.15. Gran éxito:

ES MI HOMBRE

VERMOUTH, a las 6.15. Gran reprise:

LA RAFAGA

de Henry Bernstein.

NOCHE, a las 9.15. Suceso cómico:

LOS CONFLICTOS DEL DIVORCIO

La mas envidiada

mujer del mundo es la esposa de WALLACE REID

Dorothy Davenport

que se presenta hoy en el

COMEDIA

EN SOIREE Y NOCHE en el estreno social:

Mujer, Mártir y Madre

Tema: Los hondos problemas psicológicos que se derivan del movimiento feminista actual.

3.30 MATINEE 3.30

Los Jemelos Infortunados

Creación de William Rusell y Luisa Lovely, y de los babies Malcoln, Grippe y Elena Stone y VARIEDADES COMICAS.

JOVENES:

¿Podrían Uds. amar a una niña que prefiriera lucir bellos trajes, a ser la dueña de su hogar?

NIÑAS:

¿Amarían Uds. a un joven que no gustara bailar y que detestara la música de moda y las fiestas?

VEA UD. A

MARIE PREVOST

en su rol de hechicera maniquí viviente de gran casa de modas, que pensaba pescarse un millonario para llevar vida de placer, en la preciosa película Universal,

Su más Bella Noche

HOY Vermoth y Noche en los teatros **SETIEMBRE y ESMERALDA**

Matinée a las 2.30:

Setiembre y Esmeralda

Niños a platea, $ 0.80

Programa de triple atracción Penúltima función de

Robinson Crusoe

Además:

Perico Metralla

EN

"RECOMPENSA INESPERADA"

Y Filiberto en

"CALIDO PERO SALUDABLE"

Selecta a las 4 1|2: Setiembre

¿Qué hace su Marido?

Precioso vodevil Paramount

Selecta a las 4 1|2: Esmeralda

El Rey de los reporters

POR

Canillita

LIRA RO NOVEDADES. — [illegible] y Avenida Portales

HOY MATINEE, a las 3. 1|4.— Gran éxito de la serial:

ROBINSON CRUSOE

Cuarta función

Y estreno del tercer cuento de

LAS MIL Y UNA NOCHE

HOY ESPECIAL Y NOCHE.— Realart de lujo estrena:

De Crisálida a Mariposa

Por la hermosa actriz MARY MILES MINTER

AVENIDA - HOY :: 4 Colosales Funciones

Vicuña Mackenna 624

MATINEE extraordinaria a las 2 1|2:

1. WILLIAM RUSELL en la sensacional producción FOX: GEMELOS INFORTUNADOS.
2. CHAPLIN en la notable comedia de gran hilaridad: UN DIA DE PLACER.
3. OBSEQUIO a los niños de UNA SONATINA, el instrumento oficial de los estudiantes en las últimas Fiestas de la Primavera.

SELECTA a las 4.45:

ROBINSON CRUSOE, 5.a función

ESPECIAL, 6.30: — NOCHE, 9

Estreno de la notable producción FOX, de gran lujo y emociones: FUEGO PURIFICADOR

Creación de LUISA LOVELY

TEMA: La historia de una mujer que sostiene la más terrible lucha contra las adversidades del destino.

Además: CHAPLIN EN UN DIA DE PLACER

T. ATENAS MAESTRANZA esq. MATTA

NOCHE 9 1|2. — PLATEA $ 1,50. — ESTRENO GOLDWING:

CEGADA por la NIEVE

La famosa obra de "Reginaldo Baker", interpretada por tres grandes actores: Mary Alden, Paulina Starke y Rusell Simpson.

MATINEE: Niños 0 80, 2.o cuento de:

Las Mil y Una Noche

SELECTA 4:

HORAS DE TERROR

Por Lucy Doraine.

ESPECIAL: 6 1|2

EL DISCO DE FUEGO

Por Elmo Lincoln

MATINEE A LAS 3

MAL HAYA TU CORAZON

La hermosa obra de costumbres campesinas de Alejandro Flores. Platea $ [illegible]

VERMOUTH 6.30: "COMO ME GUSTAS PETA"

NOCHE:

"PUEBLO CHICO INFIERNO GRANDE"

Teatro Unión Central

IMPERIO El próximo acontecimiento social y artístico de [illegible]

es **OTELO,** El Moro de Venecia [illegible] de Tebo

Grandiosa producción que es obra de emoción, de belleza y de lujo [illegible]

VIDA OBRERA

AYER CELEBRO CON TODO ENTUSIASMO SU PRIMER ANIVERSARIO SOCIAL, EL CENTRO FAMILIAR "ESPARTA"

LA MATINEE DE ESTA TARDE EN EL CENTRO SOCIAL Y DEPORTIVO EXEQUIEL VILCHES EN HONOR DE UNA DE SUS MAS ENTUSIASTAS SOCIAS

El Directorio del Centro Cultural de la Escuela Nocturna Salvador Sanfuentes concurre a nuestra Imprenta a manifestar sus agradecimientos a "La Nación"

Hoy se verificarán los funerales de dos miembros de corporaciones obreras

El Centro Recreativo "Artes Gráficas" festeja a uno de sus mas activos dirigentes

La Sociedad de Socorros Mutuos "Miguel Dávila Baeza" eligió nuevo presidente

ACUERDOS, FIESTAS Y CITACIONES SOCIALES

PUBLICACIONES DE LA FEDERACION OBRERA DE CHILE

JUNTA EJECUTIVA FEDERAL. Días atrás, al publicar una lista los miembros de la Junta Ejecutiva Federal, por un error se dijo que puesto ocupado por el compañero berto Amo podía considerarse acéfalo.

La verdad es que, siendo la Junta ecutiva Federal, formada por quince miembros, existen en la actualid sólo catorce, estando acéfalo un esto por renuncia del compañero ntonio Muñoz, que se ausentó a alparaíso. Se hace esta aclaración fin de dejar salvado el error señalado.

SECCION PINTORES Y EMPAPELADORES DEL C. Y DE CONSTRUCCION. — Hoy, a las 9 de la mañana, están citados todos los pintores y empapeladores a reunión general ordinaria, en Avenida Matta 792, esquina de San Francisco. Es de importancia la mayor asistencia posible, porque hay en tabla asuntos de bastante interés para la buena marcha de esta sección y también se dará cuenta del balance de tesorería; y elección de secretario de actas y dos vocales.

CONSEJO INDUSTRIAL DE LA MANUFACTURA. — Se ha citado a sesión ordinaria general para hoy a las 3 P. M., a todas las secciones dependientes de este Consejo, en el local de la sección Vidrieros, Nataniel [illegible].

CONSEJO INDUSTRIAL DE CONSTRUCCION. — Sección Mueblistas. — Se ha citado a asamblea general para hoy a las 10 A. M.

CONSEJO INDUSTRIAL DE LA MANUFACTURA. — Sección Tabacaleros. — Habiendo dejado de existir el Viernes 3 del presente a las 11 P. M. el secretario de acta, señor Segundo Lara V., se invitará a todos los federados de ambos sexos de las secciones Tabacaleros y dependientes del Consejo de la Manufactura, a sus funerales que se efectuarán hoy Domingo a las 8 y media A. M. El féretro partirá de su casa, Juan Miranda 957, entre Martínez de Rozas y Andes.

CONSEJO DE ALIMENTACION.— Sección Molinos. — Se ha citado a sesión para hoy Domingo a las 10 A. M. en su local, Siglo XX N.o 128.

FEDERACION DE ELECTRICISTAS. — En asamblea efectuada el Domingo 29 de Octubre, ante una gran concurrencia de adherentes, a esta nueva organización, se nombraron varias comisiones para ponerles en conocimiento de los electricistas, que dado los fines que persigue esta institución, se espera que en la asamblea que se efectuará hoy a las 9 1|2 de la mañana, en nuestro local, San Pablo 1636, se verá repleto el hogar social.

Se advierte a los obreros de este ramo que deseen ingresar a esta institución, pueden pasar todas las noches de 7 a 9 P. M., donde los atenderá una comisión compuesta de los señores: Ramón Torres F., Gabriel Jiménez, Juan de Dios Olivares, Luis A. Salas, Samuel González, Luis Rodríguez, Eduardo Muñoz Cano, J. Luis Cruz, esta es la única comisión oficial que se nombró el Domingo 29, cualquiera otra comisión no es válida, por consiguiente, se ruega no dejarse sorprender por otra que anda de una sola persona, y sin el timbre social ni autorizada por la asamblea.

Un grupo de entusiastas obreros de este ramo y asociado a esta Federación, compuesta de los señores Enrique Arena, Luis Carmona, Serafín González, Luis Valdenegro, Julio Valdenegro, Enrique Pinto, Miguel Recabarren, Víctor M. Farías, Luis Reyes, Alberto Pérez, Enrique y Manuel Toledo, Juan Hormazábal, Juan Parra, y Luis A. Meza, se reunirán hoy a las 10 de la mañana para elegir el directorio que regirá los destinos del antiguo Club El Volta F. C., todos los útiles y camisetas estarán en secretaría.

CENTRO SOCIAL Y DEPORTIVO "LOS AMIGOS".— Hoy, de 4 a 8 P. M., matinée libre-pensamiento, y en la noche, de 9 a 12, baile social. Como día festivo, ambas reuniones serán amenizadas por la orquesta del Centro.

CENTRO DE BAILE "BENJAMIN FRANKLIN".— Hoy, a las 5 P. M., matinée.

ESCUELA MUSICAL DEL HOGAR COMUN. — Estudiantina Libertad. — Esta tarde a las tres se llevará a efecto la matinée que ha venido preparando esta Estudiantina, a objeto de ofrecer a sus asociados, una velada literario musical, la que promete estar muy concurrida, tanto por el programa preparado, en el que se cuenta con números de variedades y una conferencia, como por el entusiasmo que se ha notado entre los obreros de esta capital.

Local de esta fiesta: Hogar Común, San Francisco 608.

SOCIEDAD COMERCIANTES DEL MERCADO CENTRAL. — Hoy a las 4.30 P. M., matinée, en su local social, Avenida La Paz N.o 8, con una excelente orquesta.

En la noche baile social en honor de los cronistas de vida obrera de la prensa de Santiago.

COMITE PERMANENTE DE ACCION Y PROPAGANDA SINDICAL. —Hoy, a las 4 P. M., se llevará a efecto en el teatro de la Federación de Obras Católicas, la segunda conferencia, de una serie que se propone dar este comité, con el objeto de ilustrar a los obreros sobre la conveniencia del sindicalismo cristiano, base y fundamento del bienestar de los obreros.

Centro Recreativo Exequiel Vilches

LA MATINEE DE HOY EN HONOR DE LA SEÑORITA CONCEPCION JIMENEZ

En el salón social de este Centro, San Francisco 748, se llevará a efecto esta tarde el baile que la comisión de fiestas ha dedicado a una de sus más entusiastas socias, señorita Concepción Jiménez.

SEÑORITA CONCEPCION JIMENEZ

en cuyo honor se verificará esta tarde la matinée social

CENTRO SOCIAL Y DEPORTIVO JACK DEMPSEY— Celebración del aniversario.— Hoy, a las 12 M., se efectuará el banquete con que celebrará su aniversario social. Asistirán especialmente invitados los señores Luis Ferrada, presidente del Centro Familiar Sparta; Emilio Zapata, de El Despertar; Miguel Cabezas de la Instructiva Obrera; Daniel Castañeda, Domingo Fuentes, Galileo Urzúa y Luis Collantes, representantes de la Prensa. Adhesiones de socios e instituciones amigas se reciben hasta las 11 A. M.

Forma también parte de las festividades la matinée que principiará a las 5.30 P. M., dándose término al programa de fiestas con la reunión que empezará a las 10 P. M. Ambas reuniones serán amenizadas por la orquesta del competente maestro señor Guillermo Usieda.

—Cítase a los directores para mañana a las 9 P. M.

CENTRO INSTRUCTIVO LA ALEGRIA.— Hoy habrá dos grandes bailes, matinée y nocturna.

La matinée empezará de 4 y media a 7 y media de la tarde y será el 1.er. libre-pensamiento que se llevará a efecto en este Centro, dirigida por la señorita socia de este Centro, Felicinda Acevedo, y se obsequiarán boletos para una linda polvorera chinesca, y es por eso que se invita a las señoritas y familias de este barrio.

Noche, 9 y media a 12 P. M., baile familiar y social en honor de los Centros amigos y familias.

CENTRO DE ESTUDIOS SOCIALES HIJOS DEL PUEBLO. — Barrio Santa Isabel. — La asamblea y la interesante matinée de hoy. —Este Centro de Estudios Sociales, celebrará hoy a las 9 y media A. M., una importante asamblea en la que se elegirá el Directorio definitivo, que regirá los destinos de esta nueva corporación.

Para esta reunión se exije la asistencia a todos los socios y trabajadores que, deseen pertenecer a este Centro.

A las 2 y media de la tarde llevará a cabo una importante matinée cultural en el Pabellón Italia, situado en Avenida Italia esquina de Santa Isabel.

La entrada será enteramente libre. Invítase a todos los obreros y sus familias, como igualmente a las personas amantes de estos ateneos culturales.

Centro Recreativo Cultural Carlos Toribio Robinet. — A junta general para hoy a las nueve A. M., en el local de costumbre a los siguientes socios: Juan Cordero, Carlos Soto, Julio Alvarez, Atilio Vergara, Manuel Vásquez, César González, Emilio Mandolini, Germán González, Pedro y Luis Valdelle, Manuel y Carlos Fuenzalida y Juan Allste.

SOCIEDAD SANTIAGO DE ZAPATEROS, HORMEROS Y CURTIDORES.— Esta Sociedad efectuará hoy a las dos de la tarde la romería anual al Cementerio General. Se encarece la mayor asistencia.

La junta general se celebrará a las 9 de la mañana en punto.

FEDERACION DE OBREROS DE IMPRENTA DE CHILE, SECCION SANTIAGO (Versión oficial).— Hoy, a las 10 de la mañana se llevará a cabo la asamblea, en la cual se tratarán varios asuntos que tienen relación con la marcha de la corporación. Se recomienda la asistencia. Se dará curso a una petición del comité que tendrá a su cargo la confección del libro con todas las producciones literarias del federado señor Orlando Mesa. Se desea con esto obtener el patrocinio de la institución para el mejor éxito de la edición del libro de este prestigioso tipógrafo, tan conocido en los centros obreros por su actuación como autor y actor teatral.

—En la tarde, a las 3, se llevará a cabo por la Sociedad Unión de los Tipógrafos la romería anual. Como se ha invitado a esta organización, la secretaría general hace un llamado a todo el gremio a concurrir a la tradicional romería. En el mausoleo N.o 2 hará uso de la palabra el señor Orlando Meza, a nombre de la Federación. Hora: 3 P. M. Punto de reunión, Plazuela del Cementerio General. Exactitud en la hora.

—Durante la asamblea el tesorero atenderá a los delegados, como asimismo a los que tienen cuentas pendientes con la caja social.

—El servicio médico de familia de la Sociedad Unión de los Tipógrafos puede ser solicitado diariamente en la secretaría social, de 10 a 12 M. y de 2 a 4.45 P. M. Su valor es $ 4.00 visita y $ 2 consulta.

—Se llevará oportunamente a cabo una matinée a beneficio de los fondos cociales.

—Hoy serán visitados los enfermos que pertenecen a esta Federación.

EL FESTIVAL ARTISTICO DE ESTA NOCHE EN LA ARTESANO LA UNION

EN BENEFICIO DEL DIRECTOR ARTISTICO DEL CUADRO PEPE MARTINEZ

Esta noche, a las 9 P. M., se efectuará en el salón de la Sociedad Artesanos La Unión, el festival artístico que ha venido preparando el Cuadro Pepe Martínez, de la Asociación de Cuadros Artísticos Obreros de Chile, en honor y beneficio de su entusiasta director, señor Miguel Martín.

SEÑOR MIGUEL MARTIN,

Director Artístico del Cuadro Pepe Martínez

Se ha notado en nuestros círculos obreros inusitado entusiasmo por asistir a este acto, que promete ser un éxito, tanto por las simpatías que se ha captado el señor Martín como por lo selecto del programa que se presentará.

Se destacan entre éstos, las variedades del señor Pepe Martínez, los bailes clásicos de Paul Allan; bailes americanos del señor Figueroa, y como una atracción especial, los señores Félix Martín y señora Aurea Munilla, bailarán una jota española, acompañados por un músico típico español.

Además se ha ensayado cuidadosamente la comedia 'Los Guantes', en la cual el beneficiado interpreta el principal de los roles, acompañado de la señorita Mary Chedelaf, una figura descollante de nuestros escenarios obreros, y los señores José Gómez y Manuel 2.o Vásquez.

La Estudiantina La Esmeralda, ha cedido galantemente su concurso para dar mayor realce a este festival.

No se duda que el público, que ha tenido oportunidad de aplaudir al señor Martín, concurrirá esta noche al citado salón a demostrar al beneficiado sus simpatías.

EL CENTRO FAMILIAR "SPARTA"

Ayer entera su primer año de existencia social. — El Té Danzante de anoche. — Su actual Directorio

1. SEÑOR LUIS FERRADA, PRESIDENTE DEL CENTRO "SPARTA".— 2. SEÑOR ALIRO GONZALEZ, PRESIDENTE HONORARIO.— 3 SEÑOR ENRIQUE BIFI, VICE - PRESIDENTE DEL CENTRO "SPARTA". -

El Centro Familiar "Sparta", institución que goza de generales simpatías entre las demás colectividades, ha celebrado ayer su primer aniversario en forma espléndida.

En efecto, por estos mismos días, el año pasado se reunían un grupo de jóvenes entusiastas del gremio de choferes, empleados en casas particulares y comerciales, y acordaban darle vida al actual "Sparta", traspasando por sobre todos los obstáculos, en forma sobresaliente.

Institución han avanzado bastante en cuanto concierne al adelanto y progreso, teniendo actualmente un buen local y diversas otras mejoras.

El actual Directorio del Centro es el siguiente: Presidente, don Luis Ferrada; Vice-presidente, don Enrique Bifi; secretario, don David Campos; pro-secretario, don Melanio Venegas; tesorero, don Alberto Gana; pro-tesorero, don Humberto Escobar; directores, señores Cesáreo Márquez, Alberto Moreno y Emilio López.

SEÑOR ALBERTO MORENO,

Director del Centro "Sparta"

El aniversario fué celebrado anoche con un té danzante que se vió muy concurrido, especialmente de representantes de instituciones amigas.

En esta ocasión, el presidente de la institución señor Luis Ferrada, un joven emprendedor y entusiasta, pronunció un elocuente discurso que le mereció los generales aplausos de los asistentes.

Terminamos esta información felicitando a esa institución, especialmente a su activo presidente.

CENTRO CULTURAL DE LA ESCUELA SALVADOR SANFUENTES

SU MESA DIRECTIVA VISITA EN LA TARDE DE AYER NUESTRA IMPRENTA

Declaraciones que nos hace su presidente

Agradecimientos a "La Nación"

Ayer a las cuatro de la tarde, hemos tenido el grato placer de recibir en nuestra imprenta a los miembros del numeroso Directorio del Centro Cultural de la Escuela Nocturna Salvador Sanfuentes.

Todos sus miembros, acompañados del presidente del Centro, señor Jorge Meléndez, hacían esa visita a "La Nación", para cumplir con un acuerdo tomado en la última asamblea general, de llegar hasta nuestra imprenta a expresarnos sus agradecimientos por el concurso que había prestado hasta aquí nuestro diario a sus actividades sociales.

Además, este mismo Centro, por intermedio de su presidente, nos manifestó que había acordado hacer asimismo, su vocero oficial a este diario para todas sus publicaciones, basado en la buena acogida que se dispensaba a todas las publicaciones de las instituciones obreras.

Agradecimos los conceptos del presidente y el acuerdo del Centro y después de departir breves momentos con los miembros del Directorio, éstos procedían a retirarse de nuestra Imprenta.

SEÑOR MAXIMO ALBORNOZ, Secretario del Centro Estudio y Progreso

Publicaciones de la Asociación de Cuadros Artísticos Obreros de Chile

ASOCIACION DE CUADROS ARTISTICOS OBREROS DE CHILE. — Se reunirá hoy en la Federación Nacional de Estudiantes, para continuar los ensayos. — Conforme hemos anunciado, hoy a las 9.30 A. M., deberá encontrarse en la Federación Nacional de Estudiantes, Bandera 542, todo el personal que tiene papeles en la obra que se está ensayando.

Se nos pide encarecer la asistencia de un modo especial a las señoritas: Eglantina Sour, Mary Chedelaf, Yolanda Virano, Elvira Canobra, Lea Canobra, Elcira de Sour, Juana González, Victoria Becerra, Margarita Valdebenito, Leonila Cancino, y señores: Miguel Martín, Ernesto Castro, Ramón Vargas, Humberto Cáceres, Ernesto Adorni, Ramón Medina, y demás.

No obstante significarle un sacrificio al director artístico general señor Pedro Sienna, el concurrir a estos ensayos, ha ordenado el presidente que en vista de la necesidad que hay en ultimar los preparativos para la fiesta de la Asociación, se ha visto obligado a hacer esta citación.

CUADRO DE ZARZUELAS Y COMEDIAS FERMIN VIVACETA. — Se ha citado a sesión para mañana a las 8 y media P. M.

Fiestas sociales

SOCIEDAD DE SOCORROS MUTUOS "JUAN M. DAVILA BAEZA". —Hoy, a las 5 P. M., matinée familiar entre sus asociados. El baile será amenizado por una orquesta.

CENTRO SOCIAL "RAMON BARROS LUCO".— Los socios de esta colectividad ofrecerán unas once en honor del vice-presidente señor Gabriel Bustos, por su desinteresada labor desarrollada en el seno de esta institución. La manifestación se llevará a efecto en una quinta de los alrededores de Santiago.

La hora de partida será a las 2.30 P. M. del local social, San Martín N.o 772.

CENTRO INSTRUCTIVO EL DESPERTAR (Matucana esquina Rosas). —Hoy a las 3 P. M. en punto se reunirán los componentes del Cuadro Artístico, con el objeto de seleccionar los actores y actrices.

A las 4 P. M., matinée libre pensamiento, con orquesta y dedicada a las socias del Centro.

A las 9 P. M., baile familiar, el que será amenizado por una buena orquesta.

Centro Social y Deportivo "Jorge Meléndez"

SU PRIMERA FIESTA

Gran paseo campestre y almuerzo a la chilena

El Centro Social y Deportivo Jorge Meléndez, de reciente formación, iniciará sus labores sociales y recreativas con un hermoso paseo campestre y un almuerzo a la chilena en la Quinta "Roma", de Ñuñoa.

Este paseo se había anunciado al fundo del diputado don Aquiles Vergara; pero, a pesar de las facilidades dispensadas por este caballero, no se pudo llevar a efecto a dicho fundo por las dificultades del regreso de los paseantes.

Al paseo de hoy se ha invitado a los representantes de los diarios de la localidad y a numerosas personas.

Los socios e invitados deben reunirse a las 11 en punto en la Plaza Italia, a fin de tomar los carros de Ñuñoa. Las inscripciones se reciben hasta hoy, a la hora de partida, al precio de $ 5 para los socios y $ 6.50 para las personas que deseen adherirse.

Cuadro Artístico Enrique Marín Silva

LA VELADA DE ESTA TARDE

Hoy a las 4 y media P. M., este Cuadro dará su primera función en el local que ocupan los Centros Obreros de Instrucción, Maipú 56.

Se pondrá en escena el drama titulado: "La vuelta del asesino", original del señor Guillermo Marín S., (Mimo), con el siguiente reparto: Antonio, señor Aníbal Olea y Claudio, señor Guillermo Marín S.; Frank, señor Alberto Martínez U.

A continuación subirá a escena el juguete cómico intitulado: "Un clavo", con el siguiente reparto: Tempestad, señor Aníbal Olea; Marcos, señor Alberto Martínez U.; Héctor, señor Enrique Henríquez J.

El directorio que rige los destinos de este Cuadro, está formado por las siguientes personas:

Presidente, señor Fernando Marín S.; vice-presidente, señor Enrique Hidalgo F. Directores artísticos, Alberto Martínez y Guillermo Marín; secretario, señor Enrique Henríquez; pro-secretario, señor Aquiles Lalande, Tesorero, señor Alfonso Salazar; pro-tesorero, señor Juan Olivares F.; directores, señores: Carlos Ramos A. y Guillermo Manso y G.

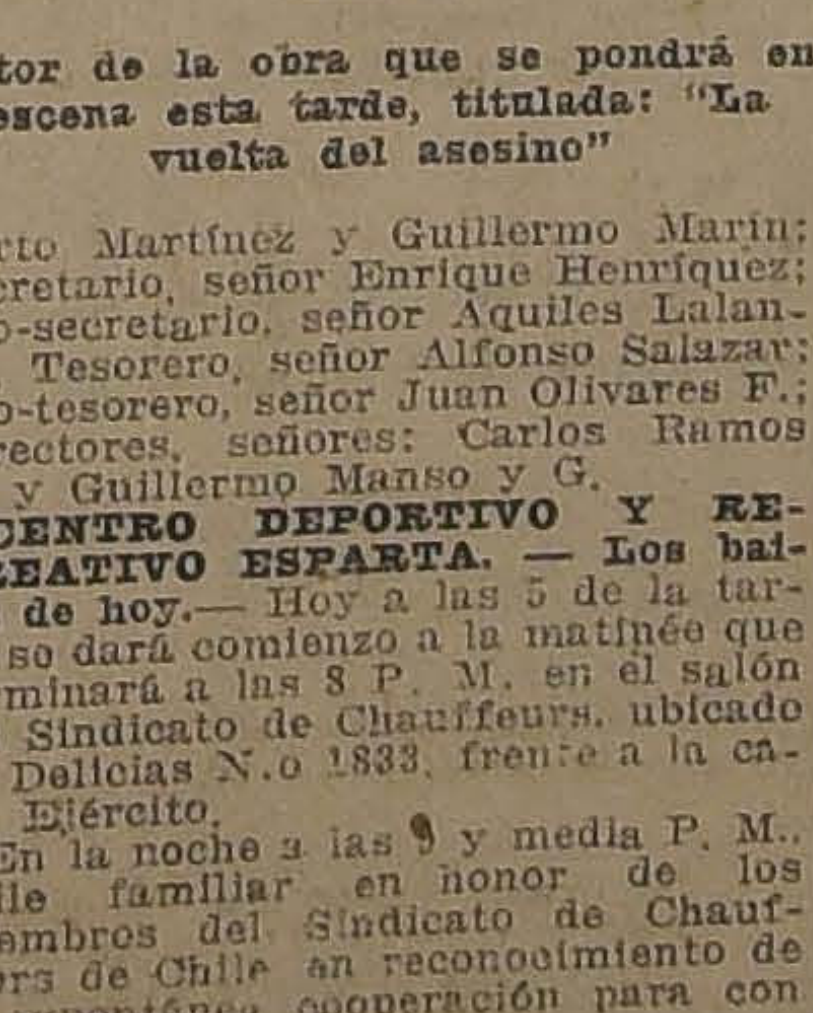

SEÑOR GUILLERMO MARIN SILVA,

autor de la obra que se pondrá en escena esta tarde, titulada: "La vuelta del asesino"

CENTRO DEPORTIVO Y RECREATIVO ESPARTA. — Los bailes de hoy.— Hoy a las 5 de la tarde se dará comienzo a la matinée que terminará a las 8 P. M. en el salón del Sindicato de Chauffeurs, ubicado en Delicias N.o 1833, frente a la calle Ejército.

En la noche a las 9 y media P. M., baile familiar en honor de los miembros del Sindicato de Chauffeurs de Chile en reconocimiento de la expontánea cooperación para con esta colectividad.

CENTRO RECREATIVO LA ILUSTRACION.— El directorio del Centro hará una manifestación de aprecio a su presidente don Carlos Gamboa, al secretario general del Consejo don Carlos Yáñez y al director señor Carlos González, consistente en un baile en su honor. Se invita a todas las señoritas socias y familias de barrio y federados en general. El baile dará principio a las 7 y terminará a las 11 de la noche.

CENTRO PATRIA DE CULTURA SOCIAL.— Hoy, baile con orquesta a las 7 P. M.

CENTRO DEPORTIVO DE CHAUFFEURS (Ejército 714)— Hoy, baile familiar en honor de los socios fundadores.

CENTRO RECREATIVO ARTES GRAFICAS.— La matinée de hoy.— La matinée que se llevará a efecto hoy, a las 5 y media de la tarde, el Directorio Centro Recreativo Artes Gráficas la ha dedicado en honor del señor Daniel Elgueda, joven por demás conocido en nuestras esferas sociales.

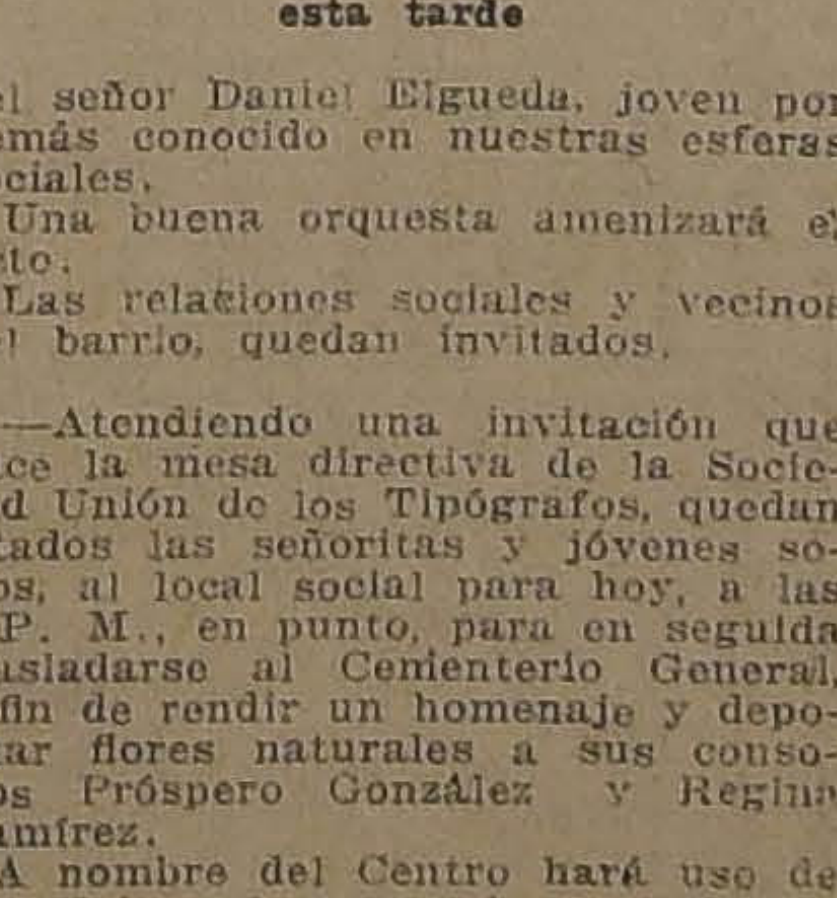

SEÑOR DANIEL ELGUEDA,

entusiasta miembro del Centro a quien se le dedica la matinée de esta tarde

Una buena orquesta amenizará el acto.

Las relaciones sociales y vecinos del barrio, quedan invitados.

—Atendiendo una invitación que hace la mesa directiva de la Sociedad Unión de los Tipógrafos, quedan citados las señoritas y jóvenes socios, al local social para hoy, a las 2 P. M., en punto, para en seguida trasladarse al Cementerio General, a fin de rendir un homenaje y depositar flores naturales a sus consocios Próspero González y Regina Ramírez.

A nombre del Centro hará uso de la palabra el secretario.

CENTRO ARTISTICO ESTUDIO Y PROGRESO.— Andes 2245.— Como de costumbre, hoy a las 10 A. M., clases de baile para los socios.

En la tarde, a las 5 P. M., se dará principio a una espléndida matinée; habrá gran número de sorpresas.

Una muy buena orquesta organizada especialmente, amenizará los bailes. La comisión de fiestas no ha omitido sacrificios para que esta matinée tenga un gran éxito.

A las 9.30 P. M., baile familiar, al que se hará en honor del Centro El Despertar, en prueba de gratitud por los servicios prestados a nuestro Centro.

LA SOCIEDAD "UNION DE LOS TIPOGRAFOS" HARA ESTA TARDE LA ROMERIA AL CEMENTERIO GENERAL

SOLEMNIDAD QUE REVESTIRA ESTA CEREMONIA

Los discursos

Hoy Domingo a las 3 de la tarde se efectuará la tradicional romería que esta sociedad lleva a cabo todos los años a los dos mausoleos que posee en el Cementerio General, para rememorar la labor hecha por los malogrados consocios que descansan el sueño eterno y que en vida supieron darle prestigio y renombre a esta benemérita corporación, que es la más antigua de Sud-América, y que tiene tan arraigadas vinculaciones con las demás congéneres del país y del extranjero.

Este año, este acto social revestirá especial solemnidad, pues concurrirán especialmente invitados la Federación de Obreros de Imprenta, el Centro Recreativo Arte Gráficas y el Centro de Estudios Sociales de la Federación de Obreros de Imprenta.

Harán uso de la palabra el presidente señor José Barros, M. y el consocio jubilado señor Francisco Vargas Toledo; a nombre de la Federación hablará el señor Orlando Meza.

El directorio provisorio nos pide encarecer la asistencia a todos los asociados a objeto de que la romería sea bien concurrida.

El punto de reunión será la puerta principal del Cementerio General, a las 3 de la tarde.

—La mesa directiva provisoria de esta institución se reune hoy, a las 11 A. M. en el local social.

CENTROS OBREROS DE INSTRUCCION.— Programa del Centro Maipú para hoy Domingo 5:

El Cuadro Artístico "Enrique Marín Silva", pondrá en escena el juguete cómico: "Un clavo".

Después, varios socios de este Cuadro, harán otros números.

CENTRO ARTISTICO NACIONAL PEDRO SIENNA. — Por haber asuntos de suma importancia que tratar, quedan citados para hoy, a las 4 y media P. M., en Coquimbo 1030, casita 1, todos los socios de este Centro; y en especial a las comisiones de fiestas y contabilidad.

CENTRO 1.o DE MAYO.— Esta tarde, matinée de 4 30 a 8 P. M., en honor de las señoritas socias.

SOCIEDAD IGUALDAD Y TRABAJO.— (Andes 3028).— La manifestación que el Directorio de esta Sociedad acordó en una de sus últimas sesiones llevar a efecto en honor del profesorado de su Escuela Nocturna, se efectuará en la tarde de hoy, a las 4 y media P. M.

Esta manifestación consistirá en un lunch que se servirá momentos después de la junta general, que en este día hay que celebrar.

Los socios que no se hayan adherido, pueden hacerlo en el local social o solicitar tarjetas de los señores Fernando Barra, Pedro Vera M. y Juan [illegible] vale $ 5.

Las personas festejadas son don Héctor Puebla A., ex-director de la Escuela y los actuales profesores señores Silvestre, Navarro, Erasmo Parra y Juan 2.o Moreno.

Acuerdos sociales

SOCIEDAD LA AURORA DE S. M. — Se comunica que el tesorero señor Gerónimo Rodríguez se encuentra enfermo, por lo tanto, se avisa pasen a visitarlo en su domicilio, San Francisco 340, casa 4.

LA UNION LOCAL DE LOS I. W. W. — Hoy se verificará la asamblea plena.

Tabla para la sesión:

1. Elección de la mesa administrativa de la Unión Local. 2. Balance de tesorería. 3. Cuenta del traslado del Consejo Regional de Valparaíso a Santiago. 4. Cuenta del Congreso Sindicalista de Berlín. 5. Cuenta sobre el Hogar Común. 6. Agitación pública.

SOCIEDAD DE SOCORROS MUTUOS BERNARDO O'HIGGINS. — En la última sesión de Directorio se acordó citar para hoy a las 10 A. M. a fin de seguir tratando la nota de la Sociedad de Socorros Mutuos Industriales de Escobas Arturo Prat, que pide relaciones de amistad, y varios otros asuntos de suma importancia que tratar.

CUADRO ARTISTICO "¡AVANCEMOS!" — A ensayo general para hoy a las 2 P. M. en Avenida Matta 792.

A esta reunión deberán concurrir todos los que tienen roles de las obras que se pondrán en escena en la función de beneficio. Asimismo al señor [illegible] se le ruega concurrir.

[illegible] Y [illegible] (I. W. W.) — A reunión extraordinaria para hoy a las 9 A. M., con el objeto de tratar interesantes asuntos. Local: San Francisco 608.

SOCIEDAD DE SOCORROS MUTUOS Y SPORTIVA EMPLEADOS DE CORREOS. — Habiendo fallecido el estimado socio señor Marcos Yáñez C., se invita a todos los miembros de esta institución y relaciones sociales del extinto, a sus funerales que se llevará a efecto hoy a las 9 A. M.

Punto de reunión, será la puerta principal del Cementerio General, a las 8.30 A. M., de donde se dirigirán en cuerpo con el estandarte social al Hospital de San José, de donde partirá el cortejo.

SOCIEDAD DE SOCORROS MUTUOS "JUAN M. DAVILA BAEZA", EL NUEVO PRESIDENTE

Esta colectividad en asamblea general extraordinaria con la concurrencia de alrededor de 80 socios, trató la renunciada presentada en carácter de indeclinable del presidente Sr. Isaías Fuentes, la cual fué aceptada por ser presentada en esa forma, y en su reemplazo se designó al señor Carlos Ramírez, que ocupaba la vice-presidencia y cuya fotografía insertamos.

SEÑOR CARLOS RAMIREZ MUÑOZ

elegido presidente de la Sociedad Dávila Baeza

BOLSA DEL TRABAJO DE LOS SINDICATOS CATOLICOS.— Durante el mes de Octubre ha habido en esta Bolsa del Trabajo el siguiente movimiento:

Inscritos.— 23 empleados oficina y casas comerciales; 22 carpinteros mueblistas y oficiales; 5 maestros pintores y oficiales; 7 maestros albañiles, estucadores y oficiales; 3 mecánicos electricistas y oficiales; 4 hortelanos y cuidadores; 2 choferes; 2 cajistas; 1 telegrafista; 1 tipógrafo; 1 cocinero; 1 tapicero. Total: 72.

Colocados.— 8 maestros carpinteros mueblistas y de construcción; 4 oficiales de carpinteros; 2 cuidadores; 1 hortelano; 4 empleados; 2 barnizadores; 1 mozo de casa particular; 3 pintores, 1 oficial de pintor; 2 choferes; 6 maestros albañiles y estucadores, con oficiales; 5 jornaleros. Total: 39.

UNION DE MATRONAS DE CHILE.— Reseña de sesión (Versión oficial).— Esta institución en su última sesión tomó los siguientes acuerdos:

Enviar una nota de felicitación al Juez del Crimen señor Andrés Villagra y a los agentes que le secundaron, por la brillante actuación que les cupo desempeñar en el allanamiento de la clínica en que se efectuaban los crímenes ocultos penados por la ley.

Citar a junta general para el Jueves 9, con el fin de aprobar el acuerdo del directorio por el cual declara en vigencia el artículo 51 de los estatutos, que un acuerdo anterior lo había suprimido.

Ponerse de acuerdo en una fecha oportuna para efectuar la romería al mausoleo social.

Solicitar de la dirección de la Escuela de Obstetricia un curso rápido de conferencias no sólo para las asociadas, sino para todas las colegas que quieran asistir a ellas.

Las socias que tienen entradas para el beneficio del Cuadro "Fermín Vivaceta" deben dar cuenta a Serrano 515.

CENTRO DE ARTES MECANICAS LUZ Y TRABAJO. — Para hoy están citados todos los socios a sesión ordinaria a las 9 y media A. M., en Unión Americana 439, casita 7.

Después de sesión habrá clase de mecánica. Se recomienda la puntual asistencia en la hora de llegada.

ESTUDIANTINA ESMERALDA.— Cita a los señores Vignes, Ferrari, Céspedes, Maldonado, Opazo, Fuentes, Garrido, Cabezas, Guerra, hermanos Martínez, Gutiérrez, Villanueva, González, A. Neira, Arancibia, Ramírez, Perker y los 5 nuevos ejecutantes presentados últimamente. Se les encarece la asistencia hoy en la mañana, de 9 a 12, para ensayo y sesión. Se tomarán importantes acuerdos para la institución; y en la noche, a las 9, con sus instrumentos, en la Sociedad de Artesanos "La Unión" para amenizar el concurso del beneficio del señor Martín. Punto de reunión: San Pablo con Riquelme.

Se hace también extensiva esta citación de la mañana al señor Rodolfo Neira y pianistas señoritas Isabel y Ernestina Moya y señora Olegaria Gallardo, por ser muy necesaria su asistencia para la elaboración del programa de Santa Cecilia y otros asuntos importantes.

Al ex-secretario señor Silva, también se le necesita en secretaría, con urgencia.

A las señoritas M. Higinia, M. Silva, L. Pérez, L. Espejo, J. y B. del Valle después de sus clases, también les corresponde tomar parte en esta reunión.

Citaciones

Sociedad Mutual Empleados a Contrata de los Ferrocarriles del Estado.—A sesión ordinaria de directorio para hoy, a las 10 A. M.

Sociedad Socorros Mutuos Chauffeurs de Chile.—A junta general para mañana a la hora de costumbre.

Local de costumbre.

Sociedad de Carpinteros y Ebanistas.—A junta general extraordinaria para hoy, a las 9.30 A. M.

Sociedad de Inválidos y Veteranos del Ejército y Armada de 1879. —A junta general ordinaria para hoy a las 3 de la tarde.

Sociedad La Universal.—Para hoy a las 9 A. M. en punto al directorio a fin de tratar varios importantes asuntos.

A la comisión de fiestas, hoy, a las 10 A. M.

Sociedad de Socorros Mutuos de Hojalateros y Gasfiters.—A sesión de directorio para hoy, a las 9 A. M.

Centro Social Patronato Sagrados Corazones.—A asamblea para hoy, a las 10 A. M.

Trabajadores Industriales del Mundo.—Al departamento en construcción de los I. W. W. para nombrar el nuevo directorio y tratar muchos puntos de importancia para hoy, a las 8.30 A. M. en el Hogar Común, San Francisco 608.

Sociedad Dueños de Carretas El Progreso.—A junta general para hoy.

Centro Deportivo y Recreativo Fresia.—Para hoy, a las 4 P. M., en casa del presidente, a los miembros de la comisión de fiesta, señores José M. Pontigo, Heriberto Salas, Luis A. Cerón, Osmán Mercado y Fernando Rojas.

Sub-departamento de Manufacturas en Maderas de la I. W. W.— (Sector San Eugenio).—A reunión para hoy, a las 9.30 A. M. Se encarece la asistencia.

Local, Guacolda 2146.

Departamento de Manufactura en Madera (I. W. W.)— Para hoy, a las 9 A. M., a todos los componentes de este Departamento a asamblea general.

Sociedad Defensores de Chile en 1879— Al Directorio para hoy, a las 2 y media, y a junta general, a las 3 P. M.

PARA
MADERAS
muy secas de Raulí, Lingue, Laurel y Alamo
LA BARRACA
"AMBOS MUNDOS"
Roble en todos los largos y dimensiones
CONSULTEN PRECIOS
Av. La Paz 340-Teléf. Ing. 2969
LACAMARA y Cía.

MUEBLES
Y CATRES
vende, con grandes facilidades en el pago.
SAN ANTONIO 62
ENTREGA INMEDIATA
30-O

Auto "Minerva"
Coche cerrado de lujo, último modelo, de cilindros, con muy poco uso, en perfecto estado, vende de ocasión al ínfimo precio de
$ 33,000.- al contado
siendo su costo de $ 60,000, aproximadamente.
Tratar: 559 BANDERA

INDUSTRIAS Y COMERCIO

CAMBIOS BANCARIOS DE AYER

PLAZAS	Monedas	Valor de la £ a la par	Valor de la £	CHILE 90 d/v.	CHILE Vista	ESPAÑOL 90 d/v.	ESPAÑOL Vista	ANGLO S. A. 90 d/v.	ANGLO S. A. Vista	NAC. CITY 90 d/v.	NAC. CITY Vista	GERMANICO 90 d/v.	GERMANICO Vista	LOND. y RIO 90 d/v.	LOND. y RIO Vista	FRANCES 90 d/v.	FRANCES Vista
LONDRES	Libra	1	1	34.80	35.10	34.50	34.80	34.50	34.75	34.50	34.80	34.50	34.80	34.50	34.70	34.50	34.75
PARIS	Franco	25.22	64.85	0.53¾	0.54¼	......	0.53¾	0.531	0.53⅝	......	0.54	......	0.54	0.53¼	0.53⅝	0.52½	0.52¾
HAMBURGO	Marco	20.43	16000	0.0021	0.0023	......	0.0015	......	......	......	......	......	0.0016	......	......	......	......
NEW YORK	Dólar	4.86	4.46¼	......	7.87	......	7.80¼	......	7.79⅛	......	7.80	......	7.80	......	7.80½	......	7.76
ESPAÑA	Peseta	52.22	29.26	1.19	1.20¼	......	1.19½	......	1.1885	......	1.19	......	1.19½	......	1.19	......	1.19
ITALIA	Lira	25.22	105.40	0.33	0.33¼	......	0.329	......	0.32º	......	0.33	......	0.33	......	0.33	......	0.32½
ARGENTINA	Nacional	11.45	12.27	......	2.86	......	2.831	......	2.82½	......	2.84	......	2.84¼	......	2.83	......	2.80½
AMBERES	Franco	25.22	69.85	......	0.50¼	......	0.50	......	0.5005	......	0.50	......	......	......	0.49¾	......	0.49½
SUIZA	Franco	25.22	24.65	......	1.45	......	1.43½	......	1.43	......	1.43	......	1.43¾	......	1.43	......	1.42
HOLANDA	Florín	12.107	11.29	......	3.11¼	......	3.06 1/5	......	3.067	......	3.07	......	3.07	......	......	......	......
SUECIA	Corona	18.159	16.63	......	......	......	......	......	2.49	......	......	......	......	......	......	......	......
NORUEGA	Corona	18.159	24.45	......	......	......	......	......	......	......	......	......	......	......	......	......	......
BOLIVIA	Boliviano	10.—	14.—	......	......	......	......	......	......	......	......	......	......	......	......	......	......
DINAMARCA	Corona	18.159	22.18	......	......	......	2.31½	......	......	......	......	......	......	......	......	......	......

CAMBIO BANCARIO: $ 34.80.— COMERCIAL: $ 34

1 DOLAR: $ 7.87; 1 FRANCO: $ 0.53¾; 1 MARCO: $ 0.0021; 1 PESETA: $1.19; 1 LIRA: $ 0.33; 1 NACIONAL ARGENTINO: $ 2.86

PREMIO DEL ORO: 172%.— UN PESO PAPEL VALE: 6 29|32d.

BOLSA DE COMERCIO

Movimiento

Tanto en acciones como en bonos, el movimiento desarrollado ayer, durante la única rueda, se mostró activo y animado.

Entre las primeras hubo especial interés por transar en Gatico y Antofagasta, y en los segundos, los de la Caja de Crédito Hipotecario del 8 o|o y 1|2 o|o obtuvieron el mayor número de conformes.

Por lo que respecta a los precios, los papeles se mostraron muy firmes; pero la tendencia en los bonos reveló flojedad, aunque no muy acentuada.

Comparadas las cotizaciones de clausura del Viernes con las de ayer, los valores que a continuación se expresan tuvieron las siguientes fluctuaciones:

Subieron: Araca, 1; Disputada, 1 1|2; Espino de Petorca, 1|8; Lebu, 1|2; Llallagua, 3 1|2; Nueva Elqui, 2 1|2; Oruro, 1|4; Tocopilla, 4; Antofagasta, 1|4; Lastenia, 3|8; Rafaelitas del Neuquén, 1|4.

Bajaron: Caja 8 1|2, 1|4; 8-1, 1|4; Gatico, 1|8; María Francisca, 1|2; Minera e Industrial, 1|4; Oploca, 1; Galicia, 3|8; Gas de Santiago, 1|4, y Caupolicán, 3|8.

OPERACIONES DE AYER

UNICA RUEDA

600 Llallagua, Nov. 30, 391
5000 Garantizador, 8-1915, 85
8000 Garantizador 8-1910, 87.
1000 Garantizador 8-1917, 84
1700 Gatico, Nov. 30, 10 1|4
102 Gatico, Nov. 16, 10 1|8
500 Gatico Nov. 16, 10 1|4
1000 Gatico, Nov. 30, 10 1|2
7000 Caja, 8-1, 102 1|4.
185000 Caja 8-1|2, 97 3|4
31000 Caja 6-1, 90 1|2
10 Bco. Español, 158
100 Oploca, 98
200 Oploca, Nov. 30, 99
200 Araca, Nov. 30, 125.
800 Antofagasta, Nov. 30, 47 1|4
2000 Garantizador 8 84
54 Bco. Industria, 14
500 Espino, Nov. 16, 3, 1|2
300 Lastenia, Nov. 16, 31
10 Bco. Chile, 213
2200 Hip. 8-1, 96.
70 Gas Stgo., 45 1|2
100 Disputada, Nov. 16, 53
600 M. Francisca, Nov. 16, 13 1|4
500 Oruro, Nov. 30, 20
300 Minera Nov. 30, 29 3|4
200 Antofagasta, Nov. 16, 47
300 Antofagasta, 47

PRECIOS DE COMPRADOR O VENDEDOR AL TERMINAR LAS RUEDAS

TITULO	COMPRADOR Cantidad	COMPRADOR Precio	VENDEDOR Cantidad	VENDEDOR Precio
BONOS				
Caja 6-1	....	....	20,000	91
Caja 7-1	3,000	97	....	....
Caja 8-1|2	12,000	97¾	....	....
Caja 8-1	....	....	4,000	102¼
Caja 8-2	4,000	102	....	....
Garantizador 6	6,000	85	....	....
Hipotecario 8-1	....	....	55,000	96
BANCOS				
Chile	....	....	70	214
Español de Chile	....	....	100	153
Hipotecario de Chile	3	660	....	....
Industria y del Comercio	....	....	100	14
Nacional	100	90	....	....
MINERAS				
Araca, Noviembre 30	....	....	500	125
Condoriaco, Nov. 30	200	28	....	....
Disputada, Nov. 16	400	53	....	....
Espino de Petorca, Nov. 16	....	....	1,000	3½
Gatico, Nov. 30	500	9¼	....	....
Llallagua, Nov. 30	....	....	200	392
Nueva Elqui, Nov. 30	500	22	....	....
Oploca, Nov. 30	....	....	200	98½
Tocopilla, Nov. 30	100	87	....	....
Tres Puntas, Nov. 16	....	....	200	8¼
Vacas, Nov. 30	500	7	....	....
SALITRERAS				
Antofagasta, Nov. 16	....	....	200	47
Lastenia, Nov. 16	200	31	....	....
AGRICOLAS Y GANADERAS				
Ñuble y Rupanco, Nov. 30	....	....	500	20
Tierra del Fuego, Nov. 30	100	89	....	....
INDUSTRIALES				
Electricidad Industrial	....	....	50	88
Gas de Santiago	7	45½	12	46
Nacional de Vidrios	....	....	100	118
Viña del Mar, Nov. 16	....	....	150	38
Volcán	200	36	....	....
PETROLIFERAS				
Caupolicán, Nov. 30	....	....	500	3¼
Nacional de Petróleos	2,000	0.35	1,000	0.40
Rafaelitas, Nov. 30	500	12¼	....	....
CIERRE, A LAS 12 M.				
Cambio	....	34.—	....	34.20
Oro	....	172.—	....	173.—
Araca, Nov. 30	....	....	....	125
Disputada, Nov. 16	....	54	....	....
Gatico, Nov. 30, transacción	....	10⅜	....	....
Lebu, Nov. 30, transacción	....	72	....	....
Llallagua, Nov. 30, transacción	....	391	....	....
María Francisca, Nov. 30	....	13½	....	....
Minera e Industrial, Nov. 30	....	29¾	....	....
Nueva Elqui, Nov. 30	....	....	....	23½
Oploca, Nov. 30, transacción	....	98	....	....
Tocopilla	....	90	....	....
Vacas, Nov. 30	....	....	....	7⅛
Antofagasta, Nov. 30	....	....	....	47¼
Cacheuta	....	....	....	2
Caupolicán, Nov. 30	....	....	....	3¼
Nacional de Petróleos	....	0.35	....	....

OPERACIONES EN VALPARAISO

RUEDA UNICA

1100 Lastenias, Nov. 16, 31 1|4
300 Galicia, Nov. 30, 36 3|8
900 Gatico, Nov. 16, 10 1|4
700 Lastenias, Nov. 30, 31 3|8
100 Galicia, Nov. 30, 36 1|2
2300 Vacas Nov. 16 7 1|8
200 Llallaguas, Nov. 30, 391
350 Fuegos, Nov. 16, 80
300 Minera Nov. 30, 30
100 Antf., Nov. 16, 46 3|4

CAMBIO

Vendedor: 34.40 y comprador: 34.20.

ORO

Vendedor: 174.80 y comprador: 174.50.

LIBRAS POR ORO

Vendedor: 12.70 y comprador: 12.50.

LA SEMANA BURSATIL

Disminuyó considerablemente el monto total de los negocios realizados en papeles durante la semana con relación al de la anterior.

El movimiento desarrollado, tanto en acciones como en bonos hipotecarios, no fué de gran importancia, a pesar de transarse en algunos días gruesos lotes.

Como en la semana precedente, las acciones de la Compañía Estañífera de Llallagua continuaron mejorando sus precios, subiendo de 378 1|2 a 391. Las Aracas obtuvieron también alzas de interés, quedando a 125, es decir, 6 puntos más altos al cierre del Sábado 29.

Más adelante se detallan todas las fluctuaciones que experimentaron los valores cotizados durante el transcurso de la semana, y por los cuales podrá observarse que la tendencia en los títulos de sociedades se mostró, en general, sostenida.

De nueve bonos que variaron, seis mejoraron sus precios.

VALORES TRANSADOS DURANTE LA SEMANA

Bancos: Chile, Español de Chile, Industria y del Comercio y Nacional.

Mineras: Araca, Condoriaco, Chacaltaya, Disputada, Espino de Petorca, Gatico, Kellunani, Lebu, Llallagua, Máfil, María Francisca, Marta, Minera e Industrial, Nueva Elqui, Oploca, Oruro, San Bartolo, San José de Oruro (series A y B) Santa Rita, Tocopilla, Tres Puntas y Vacas.

Salitreras: Antofagasta y Lastenia.

Ganaderas: Tierra del Fuego.

Industriales: Cemento "El Melón", Electricidad Industrial, Gas de Santiago y Laboratorio Chile.

Diversas: Club Hípico, F. E. a San Bernardo, S. A. de Vapores y Transportes Unidos.

Petrolíferas: Cacheuta, Caupolicán y Calacoto, Nacional de Petróleos y Rafaelitas del Neuquén.

Bonos: Caja 6-1, 7-1, 7-2, 8-1|2 y 8-1. Garantizador 8; Hipotecario 7-1, 7-2 y 8-1. Municipalidad 8 (Priv. Dic.)

VALOR DE LO OPERADO EN ACCIONES

Lunes	$ 1.812,208.62
Martes	381,106.00
Miércoles	
Jueves	913,037.25
Viernes	768,391.75
Sábado	430,611.50
Total efectivo	$ 4.305,355.12

VALOR DE LO OPERADO EN BONOS

Lunes	$ 334,000.00
Martes	120,200.00
Miércoles	
Jueves	150.5 0.00
Viernes	291,200.00
Sábado	271,000.00
Total Nominal	$ 1.166,900.00

FLUCTUACIONES

SUBIERON

BONOS

Caja 7-1, de 96 a 97.
Caja 7-1, de 95 a 97.
Caja 8-1|2, de 97 5|8 a 97 3|4.
Caja 8-2, de 101 1|2 a 102.
Garantizador 8, de 83 a 84.
Hipotecario 7-2, de 94 a 95.

BANCOS

Nacional, de 89 a 90.

MINERAS

Araca, de 119 a 125.
Disputada, de 53 3|4 a 54.
Espino Petorca, de 3 3|8 a 3 1|2.
Huanuni, de 84 a 85.
Llallagua, de 378 1|2 a 391.
Máfil, de 67 a 68.
María Fca., de 13 3|8 a 13 1|2.
Nueva Elqui, de 20 a 23 1|2.
Oruro, de 18 3|4 a 20.
Tocopilla, de 86 1|2 a 90.
Vacas, de 6 1|2 a 7 1|8.

SALITRERAS

Antofagasta, de 45 1|2 a 47 1|4.
Galicia, de 36 1|4 a 36 3|8.
Lastenias, de 28 3|4 a 31 3|8.

AGRICOLAS Y GRANADERAS

Laguna Blanca, de 77 1|2 a 80.
Tierra del Fuego, de 88 3|4 a 90.

INDUSTRIALES

Cemento "El Melón", de 28 1|2 a 29.
Laboratorio Chile, de 76 a 77.

DIVERSAS

Club Hípico, de 7,800 a 8,000.

BAJARON

BONOS

Caja 8-1, de 102 5|8 a 102 1|4.
Hipotecario 7-1, de 91 1|2 a 90 1|2.
Hipotecario 8-1, de 96 1|4 a 96.

BANCOS

Chile, de 214 1|2 a 213.
Español de Ch., de 154 a 153.
Industria y del Comercio, de 15 a 14.

MINERAS

Aconcagua, de 9 3|4 a 9 1|2.
Colquiri, de 1.30 a 1 1|4.
Condoriaco, de 29 a 28 1|2.
Chacaltaya, de 9 1|2 a 9.
Gatico, de 10 1|2 a 10 1|8.
Marta, de 4 3|8 a 4.
Minera Industrial, de 29 7|8 a 29 3|4.
Oploca, de 100 a 98.
San Bartolo, de 11 1|4 a 11.
San José Oruro (Serie A.), de 11 a 10.
San José Oruro (Serie B.), de 11 a 10 1|2.
Tres Puntas, de 10 1|2 a 8.

INDUSTRIALES

Cervecerías Unidas, de 35 a 34 1|2.
Electricidad Industrial, de 89 1|2 a 88.
Gas de Stgo., de 46 a 45 1|2.
Molvoa, de 14 1|2 a 14.

PETROLIFERAS

Cacheuta, de 2 1|8 a 2.
Caupolicán y Calacoto, de 4 7|8 a 3 1|4.
Nacional de Petróleos, de 0.40 a 0.35.
Rafaelitas del Neuquén, de 12 3|4 a 12 1|4.

EL ORO DE 18 d. DURANTE LA SEMANA

Lunes. — 1.a Rueda: vendedor a 164 y comprador a 163.
2.a Rueda: vendedor a 163 y comprador a 162.50.
Martes. — 1.a Rueda: vendedor a 160 y comprador a 159.50.
2.a Rueda: vendedor a 162 y comprador a 161.50.
Jueves. — 1.a Rueda: vendedor a 161.80 y comprador a 161.50.
2.a Rueda: vendedor a 161.30 y comprador a 161.20.
Viernes. — 1.a Rueda: vendedor a 163.80 y comprador a 163.50.
2.a Rueda: vendedor a 165.50 y comprador a 165.
Sábado. — 1.a Rueda: vendedor a 174.80 y comprador a 174.50.

LIBRAS POR ORO DURANTE LA SEMANA

Lunes. — 1.a Rueda: vendedor a 12.50 y comprador a 12.40.
2.a Rueda: vendedor a 12.50 y comprador a 12.40.
Martes. — 1.a Rueda: vendedor a 12.50 y comprador a 12.40.
2.a Rueda: vendedor a 12.50 y comprador a 12.40.
Jueves. — 1.a Rueda: vendedor a 12.60 y comprador a 12.50.
2.a Rueda: vendedor a 12.60 y comprador a 12.50.
Viernes. — 1.a Rueda: vendedor a 12.60 y comprador a 12.60.
2.a Rueda: vendedor a 12.50 y comprador a 12.50.
Sábado. — 1.a Rueda: vendedor a 12.70 y comprador a 12.50.

LA LIBRA EN DOLARES DURANTE LA SEMANA

Lunes: 4.46.
Martes: 4.45 1|2.
Jueves: 4.46 1|4.
Viernes: 4.46 5|8.
Sábado: 4.46 1|2.

INSISTA
HOY Y MAÑANA
Una vez más.
Enfermedades del Riñon, Vejiga e Hígado.
Té Vergel
MARAVILLOSO REMEDIO
Cada caja con instrucciones.
En las buenas Boticas.
N|o.

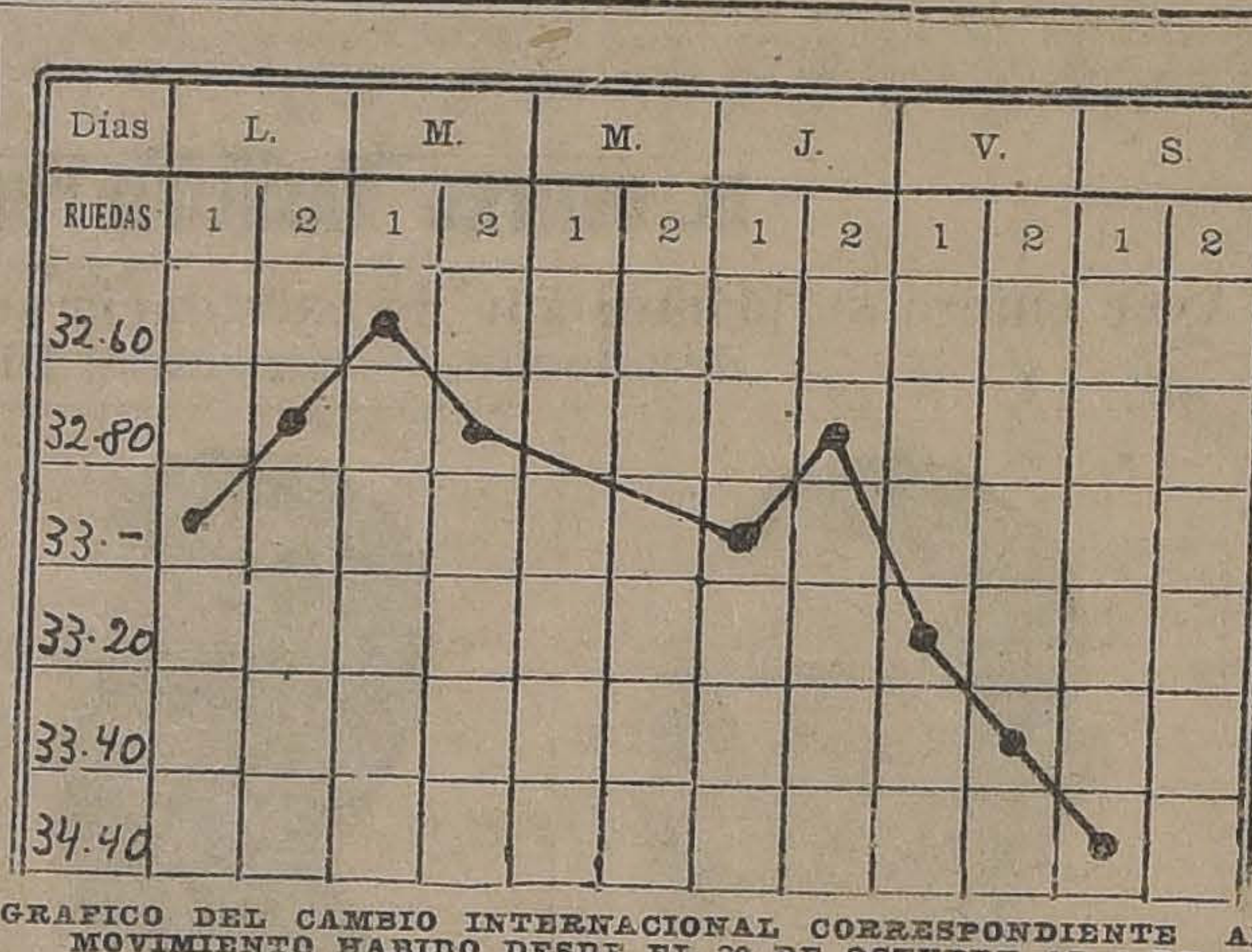

GRAFICO DEL CAMBIO INTERNACIONAL CORRESPONDIENTE AL MOVIMIENTO HABIDO DESDE EL 30 DE OCTUBRE AL 4 DE NOVIEMBRE DE 1922

EL ESTAÑO EN LA SEMANA

Lunes. — 184.10.0 libras al contado y 185.0.0 a plazo.
Martes. — 184.0.0 al contado y 184.10.0 a plazo.
Miércoles. — 180.5.0 al contado y 180.15.0 a plazo.
Jueves. — 179.2.6 al contado y 179.17.6 a plazo.
Viernes. — 183.15.0 al contado y 184.5.0 a plazo.

El Viernes de la semana anterior cerró a 180.10.0 la tonelada al contado y a 181.5.0 a plazo, y el de la presente a los precios ya indicados. En consecuencia, subió 3.5.0 al contado y 3.0.0 a plazo.

EL COBRE STANDARD EN LA SEMANA

Lunes. — 63.2.6 libras al contado y 63.15.0 a plazo.
Martes. — 63.0.0 al contado y 63.12.6 a plazo.
Miércoles. — 62.17.6 al contado y 63.12.6 a plazo.
Jueves. — 62.15.0 al contado y 63.10.0 a plazo.
Viernes. — 62.12.6 al contado y 63.10.0 a plazo.

El Viernes de la semana anterior cerró a 62.12.6 libras la tonelada al contado y a 63.7.6 a plazo, y el de la presente a los precios ya indicados. En consecuencia, no varió al contado y subió 0.2.6 a plazo.

LA PLATA EN LA SEMANA

Lunes: 34 1|8 d.
Martes: 34 1|16 d.
Miércoles: 33 15|16 d.
Jueves: 33 15|16 d.
Viernes: 34 d.

El Viernes de la semana anterior cerró a 34 1|16 d. la onza troy, y el de la presente al precio ya indicado. En consecuencia, bajó 1|16 d.

REVISTA COMERCIAL DE PRODUCTOS Y FRUTOS DEL PAIS
(Especial para "La Nación" de Santiago)

El mercado de productos se ha mantenido firme en la semana con muchas transacciones en toda clase de artículos para la exportación.

Esto ha traído como consecuencia una mejoría en los precios en general que se cotizan más alto.

Desgraciadamente, son también muchos los negocios que dejan de efectuarse, pues los productores y tenedores de los productos pretenden precios prohibitivos que el mercado no puede pagarlos, confiados en que la tendencia al alza continuará sin límites.

Las exportaciones efectuadas en la semana pasada han sido de consideración, pues los embarques en la semana han sido insignificantes.

PRECIOS PUESTOS EN CARRO VALPARAISO

Afrecho.— Los precios del afrecho han aflojado con transacciones a $ 7 quintal, a bordo puerto de embarques.

El vapor "Japtha", lleva 218 sacos para Balboa, el "Oriana" 1,500 sacos para Callao, y el "Imperial" 600 sacos para Balboa.

Estos últimos embarques fueron efectuados en Talcahuano.

Avena.— No se conoce ningún embarque de avenas. Los precios que pretenden los vendedores es de $ 23 a bordo puerto de embarques.

La exportación sólo ofrece $ 21 a $ 22, según calidades.

Por el "Imperial" se embarcaron 100 sacos para Balboa.

Arvejas.— Se puede estimar que las existencias son nulas, en petitpois. Sólo se ofrece algunos lotes de arvejas blancas al precio de $ 44, los 100 kilos. Un solo embarque de 64 sacos se conoce por Talcahuano, que fueron para Liverpool por el vapor "Oriana".

Algarrobilla.—Las existencias disponibles para la exportación son muy pequeñas y la nueva cosecha no saldrá hasta fines del mes de Diciembre próximo. Cotizo: $ 16 los 46 kilos, bordo Coquimbo-Huasco.

Cebada.— Los precios por cebada han afirmado a $ 23 los 100 kilos por clase forrajera y la chevalier a $ 34 y $ 35.

Se han efectuado algunos embarques de regular importancia por el vapor "Siam", que lleva 1,050 sacos para Liverpool y con igual destino 4,100 sacos por el "Chile".

Para Londres también fué una partida de 2,469 sacos por el "Almelo".

Cera.— Hay pocas existencias. Cotizo: $ 360 los 100 kilos. Por el "Cherri Branch", fueron 15 sacos para Liverpool y por el "Chile" 10 sacos.

Harinas.— Ha afirmado sus precios a harina hasta $ 28, los 46 kilos, precio que mantiene firme. Han salido algunas partidas por Talcahuano para Bolivia, vía Antofagasta y Arica en la forma siguiente: Por el vapor "Imperial", 2,760 sacos y por el "Cachapoal" 2,000 sacos. Este último vapor llevó también 1,000 sacos para Pimentel.

Frejoles.— Se mantiene firme el mercado de frejoles, con preferencia el frejol de color, que ha subido bastante hasta hacerse transacciones a $ 50 los 100 kilos, en línea por los bayos y burritos. En cuanto a los blancos, éstos también se han mantenido firmes, pero como sucede en estas ocasiones en que los precios se han mantenido firmes, los productores pretenden ahora precios que en ningún momento pueden los exportadores pagarles.

Los frejoles caballeros se ofrecen a $ 32 en línea como también los triguitos. En cuanto a los milagros, se han mantenido flojos a $ 40 en Valparaíso.

El vapor "Jeptha" llevó 45 sacos para Balboa y el "Cherry Branch", 103 sacos para Liverpool. El "Rodhophis", también llevó 500 sacos para Hamburgo.

Lana.— La lana merino de la esquila de Octubre entrará al mercado en la segunda quincena de Noviembre y los precios se han mantenido firmes a $ 80 los 46 kilos en las zonas de producción, siempre que su clase sea blanca, limpia, merino mestiza, enfardada.

Miel de abejas.— Han salido buenas partidas de miel de abejas para el extranjero. El vapor "Almelo", recibió 564 barriles para Amberes 216 barriles para Rotterdam y 95 barriles para Londres. Los precios se mantienen firmes a $ 83 los 100 kilos. Sigue el mercado interesado por comprar.

Nueces.— Ya hay muy pocas partidas de nueces disponibles. Los precios siguen a $ 175 los 100 kilos sin variación. Se han hecho algunos embarkues de 50 sacos para Hamburgo, por el "Rodophis" y otro de 12 sacos para Callao, por el "Huasco". Esto es todo.

Papas.— Sigue muy escasa la papa en plaza y por esta razón los precios han continuado firmes a $ 34 saco por partidas en Barón. Los precios se estiman que no podrán llevar la tendencia a la baja hasta la segunda quincena del presente mes, época en que comenzará a entrar la nueva cosecha con fuerza.

Pasas.— Los tenedores del artículo mantienen firmes los precios por las pasas en Coquimbo y Huasco, sin embargo no se conoce ningún embarque hasta la fecha para la exportación. Los precios actuales por la de Elqui, puesto bordo Coquimbo es de $ 44 el bulto de 68 libras y las de Huasco a $ 100 bordo Huasco.

Han salido algunas partidas sin importancia para Salaverry, donde fueron 30 bultos por el "Cachapoal para Copenhague, 45 bultos por el Chile y 30 bultos para Salaverry por el "Huasco".

Quillay.— No se conocen embarques de quillay. Los precios se mantienen a $ 60 los 100 kilos. Hay interés por comprar. Fueron 532 fardos para Hamburgo, por el "Roland" y 309 fardos por el "Rodolphis".

Trébol.— Ha demostrado bastante interés por comprar el mercado, pero esta misma situación ha producido que las transacciones no sean numerosas debido a que los tenedores desean obtener precios que de ningún modo puede pagar la exportación. El más alto precio que se puede pagar por los 100 kilos en estaciones es de $ 215, mientras tanto que los tenedores quieren obtener $ 250 y $ 260. Los embarques han sido de bastante importancia. El vapor "Chile" lleva 340 sacos para Liverpool, el "Cherry Branch" 102 sacos y el "Orita" 850 sacos con igual destino.

La semilla de cáñamo se cotiza a $ 50 los 100 kilos y la de alfalfa a $ 220 los 100 kilos.

Trigo blanco.— Ha afirmado el trigo blanco en Santiago a $ 40 y $ 41 los 100 kilos. No ha habido ninguna importación.

Trigo candeal.— Se cotiza a $ 40 los 100 kilos.

EXPORTACION

Embarques efectuado por Valparaíso:

Afrecho.— Por el "Jeptha", 218 sacos, para Balboa.

Cebada.— Por el "Siam" 1,050 sacos, para Liverpool.

Por el "Chile", 4,100 sacos, para Liverpool.

Por el "Almelo" 2,469 sacos, para Londres.

Cera.— Por el "Chile" 15 sacos, para Liverpool.

Por el "Cherry Branch" 10 sacos, para Liverpool.

Charque.— Por el "Huasco" 16 bultos, para Callao.

Duraznos.— Por el "Cachapoal" 80 cajones para Salaverry.

Fruta seca.— Por el "Jeptha" 320 sacos, para San Francisco.

Frejoles.— Por el "Jeptha" 45 sacos, para Balboa.

Por el "Cherry Branch" 103 sacos, para Liverpool.

Por el "Rodophis" 500 sacos, para Hamburgo.

Fideos.— Por el "Huasco" 50 cajones, para Callao.

Miel de abejas.— Por el "Almelo" 864 barriles, para Amberes.

Por el "Almelo" 216 barriles, para Rotterdam.

Por el "Almelo" 95 barriles, para Londres.

Nueces.— Por el "Rodophis", 50 sacos, para Hamburgo.

Por el "Huasco" 12 sacos, para Callao.

Pasta de tomates.— Por el "Jeptha" 25 barriles, para Balboa.

Pasas.— Por el "Cachapoal" 30 bultos, para Salaverry.

Por el "Cachapoal" 45 bultos, para Copenhague.

Por el "Chile" 30 bultos, para Salaverry.

Trébol.— Por el "Chile" 340 sacos, para Liverpool.

Por el "Cherry Branch" 102 sacos, para Liverpool.

Por el "Orita" 850 sacos, para Liverpool.

Tortas de algodón.— Por el "Roland" 300 bultos, para Hamburgo.

Por el Almelo" 5,647 bultos, para Hamburgo.

Por el "Rodophis" 3,653 bultos, para Hamburgo.

Quillay.— Por el "Roland" 532 fardos para Hamburgo.

Por el "Rodophis" 309 fardos, para Hamburgo.

Embarques efectuados por Talcahuano:

Arvejas.— Por el "Oriana" 64 sacos, para Liverpool.

Afrecho.— Por el "Oriana" 1,500 sacos, para Callao.

Por el "Imperial" 600 sacos, para Balboa.

Avena.— Por el "Imperial" 100 sacos, para Balboa.

Harina.— Por el "Imperial" 2,760 bultos para Bolivia, vía Antofagasta.

Por el "Cachapoal" 2,000 bultos, para Bolivia, vía Arica.

Por el "Cachapoal" 1,000 bultos, para Pimentel.

Valparaíso, 3 de Noviembre de 1922.

AGUSTIN GAZITUA.
Corredor de Comercio y Productos del país

VALOR DE LA £ EN DOLARES

Los cablegramas procedentes de Nueva York, recibidos ayer en los Bancos de esta ciudad, indican las siguientes cotizaciones en oro americano:

Anglo Sud - Americano	4.46⅛
Chile	4.46¼
Francés de Chile	4.46⅞
Holandés	4.46⅝
Londres y Río de la Plata	4.46½
National City Bank	4.46½

BOLSA COMERCIAL DE CHILE

UNICA RUEDA

1000 Espino, Nov. 30, 3 1|4
1600 Espino, Nov. 30, 3 1|8
500 Quilicura, Nov. 30, 4 1|4
1000 María Francisca H. Nov. 16, 13 1|4
700 Rafaelitas, Nov. 16, 13 3|8
1000 Rafaelitas, Nov. 16, 3 1|8
100 María Francisca H., Nov. 16 13 3|8
1000 Santo Cristo, Nov. 16, 2 1|2
200 Rafaelitas, Nov. 30, 13 3|8
2900 Marta, Nov. 16, 3 5|8

REVISTA SEMANAL

DE LA FERIA DE PRO AGRICOLAS DE UNEN

Sucesores de Emeterio Local, Delicias 3410, Estación.— Oficina, léfono 995, Central.— Santiago

Transacciones efectuadas mate semanal del Jueves viembre de 1922:

Afrecho, los 100 kilos
113 sacos V. Honos, $ 17
26 sacos E. B., 17.
103 sacos G. R., 16.00
Afrechillo, los 100
60 sacos G. R., $ 16.10
Avena rubia, los 100
37 sacos J. R., $ 26.00
Carbón espino, el
30 sacos J. I. E., $ 11
37 sacos G. H. L., 12
75 sacos E. V. T., 12
50 sacos L. B. M., 9.
Carbón blanco, el
50 sacos F. C. de H.,
116 sacos J. A., 8.80
153 sacos O. C., 8.80
Carbón revuelto, el
30 sacos R. U., $ 7.00
Cebada, los 100 kilos
80 sacos inglesa, G. R.
22 sacos inglesa, A. V.
41 sacos inglesa, C. M.
17 sacos inglesa, B. L.
11 sacos inglesa, F. S.
14 sacos inglesa, L. A.
2 sacos del país, F. M.
19 sacos del país, E. G.
51 sacos inglesa falla,
Charqui, los 100 kilos
1 cajón J. S., $ 172.
4 bultos E. S., 90.00.
Frejoles, los 100 kilos
6 sacos coscorrones, E. I.
2 sacos coscorrones, S. Z.
3 sacos burros, R. S.,
1 saco burro, E. Y.,
13 sacos burros, R. H. L.
9 sacos burros, R. y Cía.
2 sacos burros, S. Z.,
1 saco burros, E. E.,
12 sacos bayos, J. G.,
30 sacos bayos, C. P.,
4 sacos bayos, E. Y.,
8 sacos milagros R. y Cía.
20 sacos bayos, R. S.,
1 saco bayos, O. G.,
36 sacos milagros, H. C.,
15 sacos caballeros, S. V.,
86 sacos caballeros, P. P.
5 sacos caballeros, J. de
17 sacos caballeros, A. R. L.
100 sacos caballeros (ch
S., 30.00.
13 sacos caballeros, H. C.
Granzas de trébol, los
32 sacos A. M. y aCl., $
34 sacos A. M. y Cía.,
Higos secos, los 100 k
5 sacos A. G., $ 45.00.
Huesillos, los 100 kilos
26 sacos P. B., $ 30.00.
Leña, la carga:
4 cargas de sauce, A. L.
25 cargas de álamo, A. St.
7 cargas de álamo, A. St.
74 cargas de espino, A. U.
18 cargas de álamo 2o A. S.
60 cargas chicas de espino
5.00.
Leña, el saco:
10 sacos revuelta, L. A. R.
37 sacos revuelta, L. A. R.
Maíz, los 100 kilos
1 salo morocho, E. E.
1000 sacos amarillo, L. A. R.
237 sacos amarillo, J. A.
14 sacos morocho, E. G. H.
25 sacos colorado, C. G.
10 sacos colorado, P. R.
100 sacos colorado, E. E.
15 sacos colorado, G. H. L.
20 sacos colorado, G. H. L.
20 sacos colorado, Hds. C.
25 sacos colorado, J. R.
Miel, los 100 kilos:
21 barriles, P. Hnos. $
Nueces, los 100 kilos
15 sacos 3.o, R. S., $
Papas, el saco:
18 sacos amarillas, M. A.
3 sacos blancas, J. B. L.
24 sacos amarillas, O. A.
43 sacos amarillas, N. C.
22 sacos amarillas, G. H.
38 sacos amarillas, A. M.
20 sacos amarillas, J. R.
10 sacos semillón, G. H.
101 sacos semillón, J. R.
4 sacos semillón, L. R.
40 sacos semillón, A. P. M.
20 sacos caxuelas, J. J. M.
Pasto, los 100 kilos:
50 fardos, 1.o, C. P., $
100 id. 2.o, C. P., $
122 id 2.o, M. V. y Cía.
13 colisas, 2.o, S. I.,
33 colisas, 1er., C. y T.
209 colisas, 1er., C. y T.
50 colisas con paja, C.
10 colisas sin hoja, C.
26 colisas, 1er., A. I.
215 colisas 1er., C. y T.
265 colisas 1er., F. R.
Retobos, cada uno:
6 bultos, E. F., $ 0.
Romana:
1 romana de 1,500 kilos
en $ 620.
Sal, los 100 kilos
50 sacos de 2.a, F. J.
Sacos vacíos usados
13 bultos E. P., $
63 bultos, C. L.,
Semilla de nabo, los
[illegible] sacos V. Hnos.
Trigo, los 100 kilos
[illegible] sacos blanco, J. de la
10 sacos candeal F. D.
40 sacos candeal, R. y C.
75 sacos candeal J.
5 sacos blanco (malo)
0 sacos [illegible]
$ 25.
Quesos, los 46 kilos
192 Cunaco, J. F. V. C.
357 Manantiales, D. E.
257 Cunaco, I. V. V.
485 Sta. Teresa de
527 Trebulco, S. C.
512 Sta. Clara de M.
533 Melipilla, G. D.

183 Mallarauquito, R. M. de M., 80.
175 Colchagua, J. E. de E., $ 80.
142 Pichidegua, A. T. D., $ 80.
181 Buín, J. E., $ 80.
185 Placilla, J. B., $ 80.
158 Requínoa, A. R., $ 78.
232 Mallarauquito, R. M. de M., 77.
157 Copihue, J. de la C. M., $ 77.
62 Puangue, L. E. C., $ 75.
154 Requínoa, I. E., $ 75.

123 Lo Bustamante, P. B. de B., 73.
189 Patagüilla, O. Hnos., $ 73.
529 Fdo. Peralillo, $ 73.
135 Santiago, P. J. U., $ 73.
470 Victoria de P., N. G. E., $ 72.
109 Santiago, P. J. U., $ 72.
112 Lolenco, D. B., $ 71.
312 Lolenco, D. B., $ 70.
647 Campolindo, L. S. O., $ 70.
252 Fdo. Los Perales, G. W. M., 70.
156 Chépica, L. G. V., $ 70.
131 Cunaco, C. V. O., $ 69.
198 Fdo. Ranchello, $ 66.
162 Cabildo, A. C., $ 66.
45 Santiago, J. I. A., $ 65.
202 Rosario, S. P. P., $ 63.
151 Santiago, R. S., $ 61.
375 Fdo. Santa Rosa, $ 60.
497 Calmanes, F. M., $ 60.
212 Santiago, F. H. N., $ 55.
60 Santiago, F. H. N., $ 50.
12 Cabildo, A. C., $ 20.
89 Barón, T. M., $ 10.

Mantequilla, los 46 kilos:
144 Hda. Culiprán, $ 300.
46 Totihue, J. G. G., $ 287.
9 Paine, M. C., $ 281.
17 Melipilla, J. N. I., $ 280.
46 Hda. Culiprán, $ 280.
143 Buín, J. S. S., $ 269.
70 Bulí, E. C. U., $ 265.
53 Fdo. San Rafael, $ 265.
18 Villa Alegre, A. N., $ 265.
72 Curicó, F. M. C., $ 261.
422 Villa Alegre, S. N., $ 260.
27 Melipilla, D. P., $ 260.
15 Quinta, J. de D. R., $ 260.
20 Cía. Agr. Vallenar, $ 251.
54 Rancagua, J. H., $ 250.
135 Santiago, L. V., $ 170.

Nota.—Esta revista se compone únicamente de todas las operaciones efectivas. No se toman en cuenta las compras efectuadas por los dueños de las mercaderías.

MATADERO PUBLICO

ENCIERRA DE HOY

Ganado mayor		Ganado menor	
Bueyes	32	Corderos	542
Novillos	105	Cerdos	6
Vacas	133	Cabros	0
En vara	26	Terneros	7
Total	296	Total	555

PRECIO DE LAS CARNES

El kilo

Carne buey	1.a	1.60	a	1.65
Id. id.	2.a	1.50	a	1.58
Id. id.	3.a	0.80	a	1.30
Carne novillo	1.a	1.60	a	1.65
Id. id.	2.a	1.50	a	1.58
Id. id.	3.a	0.80	a	1.30
Carne vaca	1.a	1.60	a	1.65
Id. id.	2.a	1.50	a	1.58
Id. id.	3.a	0.80	a	1.30
Carne cordero	1.a	1.70	a	1.80
Id. id.	2.a	1.40	a	1.60
Id. id.	3.a	0.60	a	1.00
Carne oveja	1.a	1.10		
Id. id.	2.a	0.90	a	1.00
Id. id.	3.a	0.40	a	0.60
Carne cabro		no hubo		
Carne cerdo	1.a	1.90		
Id id.	2.a	1.70	a	1.80
Id id.	3.a	1.30	a	1.50
Grasa en rama		1.30	a	1.40
Sebo de ovejuno		0.90	a	1.00
Cuero de bue		1.30		
Id. de novillo		1.40		
Id. de vaca		1.50		
Id. de ovejuno docena.	$	36.00	a	50.00

VALOR DE LA PROPIEDAD AGRICOLA

La señora Luisa S. de Cousiño compró a la señora Acacia Laso de Undurraga el fundo "La Herradura", ubicado en Quintero, que tiene una cabida de 3,242 hectáreas, de las cuales 50 son regadas con el canal del Mauco, en la cantidad de $ 677,531.50.

Esta negociación se efectuó por intermedio de la oficina de don Carlos Ossandón Barros.

MUNICIPALIDAD

LAS MURALLAS DEL PARQUE COUSIÑO

No serán demolidas hasta que no se mejore el alumbrado de ese paseo y sus alrededores

Como anunciamos en nuestra edición de ayer, la Municipalidad acordó en su sesión celebrada el Viernes último, proceder a la demolición de las murallas y rejas que circundan el Parque Cousiño.

Ayer hemos sido informados en los círculos oficiales de la Municipalidad, que el acuerdo en cuestión de esa Corporación, no será puesto en vigencia hasta que no se obtenga de la Empresa de Tracción Eléctrica el mejoramiento del alumbrado del paseo y de sus alrededores.

El objeto de esta determinación sería el de evitar los robos, esalto u otros delitos que podrían cometerse al amparo de la oscuridad, ya que los malos elementos tomarían por guarida los boscajes del Parque Cousiño.

SESIONES EXTRAORDINARIAS.—Los regidores señores Ramírez, Osorio y Besoaín, se han dirigido ayer al Alcalde, solicitándole, en conformidad a la Ley de Municipalidades, que cite a sesiones extraordinarias a la Corporación para los días Lunes 6 y Martes 7 de la próxima semana, a las horas de costumbre, a fin de ocuparse de los siguientes asuntos:

1.o Nombramientos en propiedad, suspensión y remoción de empleados.

2.o Acuerdos relativos a la recepción del señor Santos Dumont, que llegará a la capital en la próxima semana.

3.o Cartas de ciudadanía.

BANQUETE AL ALCALDE.—A medio día de ayer, se verificó en el Restaurant del Cerro San Cristóbal un almuerzo íntimo que algunos amigos del Alcalde señor Silva Espic, le ofrecieron como felicitación y estímulo por su labor desarrollada al frente de la administración comunal.

Remate ventajoso

Por acuerdo de los herederos de don Malaquías Concha, se rematará el 7 de Noviembre próximo, un chalet y gran galpón cochera, ubicado en la calle García Reyes N.o 437 por el mínimum de $ 22,000. Producen $ 3,000 anuales.

También se rematará una casita ubicada en la población Villasana, pasaje Concha, por el mínimum de $ 4,000.

Los precios son mitad al contado y mitad a 6 meses plazo, con 8 por ciento de interés, el remate tendrá lugar a las 3.30 de la tarde, ante el árbitro don José Damián Navarro.

Bases y antecedentes en el estudio del árbitro, en la notaría del señor Echeverría Vial, y a toda hora en Compañía 2471, donde están las llaves.

MALTAN
18
con Bacalao
Feliz combinación para tomar Aceite de Bacalao en cualquiera época del año

TONICO INMEJORABLE

De venta en todas las Boticas

Arriendo del Fundo "Llimpo"

DE LA JUNTA DE BENEFICENCIA DE SANTIAGO

El Lunes 11 de Diciembre de 1922, a las 4 P. M., se rematará el arriendo del

FUNDO "LLIMPO"

situado en el departamento de Illapel.

MINIMUM: $ 60,000

Bases y antecedentes en la Tesorería de Beneficencia, Monjitas 695, de 2 a 5 P. M.

LUIS LIRA LUCO, Tesorero.

AL CONTADO

EN $ 220.-

Ternos sobre medida, telas legítimamente inglesas. ALAMEDA 1114

Sastrería Berlín

Colchones y Sommiers

Podrá comprar a precios convenientes en la FABRICA, Copiapó 333 (al llegar a Maestranza)

Ventas por Mayor y Menor

N-8

El Tattersall

En la FERIA que se efectuará el

LUNES 6 DE NOVIEMBRE

se rematarán:

110 Novillos gordos, de clase y gordura muy sobresaliente, tipo embarque, de peso aproximado 600 kilos.

100 Vacas gordas de igual clase y gordura sobresaliente.

EL GERENTE.

Ejército y Armada

EL MINISTERIO DE LA GUERRA ORDENA LA CREACION DEL CASINO PARA SOLDADOS Y CONSCRIPTOS EN LOS REGIMIENTOS

Se dirige a Valparaíso el General mexicano señor Pérez Treviño

Ayer conferenció con el Ministro de la Guerra el Director de la Escuela de Caballería

Sobre campos de ejercicios

La fiesta de hoy en el Tacna

El general Pérez Treviño

Se ha dirigido a Valparaíso el general mexicano señor Pérez Treviño para proseguir viaje de regreso a su patria.

El Comandante de la Escuela de Caballería

Ayer estuvo a conferenciar con el Ministro de la Guerra señor Hernán Correa Roberts, el Comandante de la Escuela de Caballería, señor Ibáñez que acaba de llegar del Brasil que presidió la delegación militar que fué a los Juegos Olímpicos que se desarrollaron en Río Janeiro.

Adicto Militar a la Legación en Francia

Se ha dirigido a Europa el Adicto Militar de nuestra Legación en Francia, capitán señor Jorge Chaparro.

Campos de ejercicios

Los comandantes de los cuerpos de la guarnición han enviado una nota al Comando de la División haciendo ver la conveniencia de que los regimientos tengan un campo donde hacer ejercicios, pues en la actualidad no existe, lo que origina los inconvenientes que son fáciles de suponer para la mejor instrucción de los conscriptos.

Está nota ha sido elevada a conocimiento del Ministro de la Guerra.

LA SECCION DE INGENIERIA

Se ha dictado un decreto que modifica el reglamento orgánico N.o 2 del Ejército, creando en la División la sección de Ingeniería a cargo de un oficial de grado de teniente coronel o de mayor.

Esta sección atenderá todo lo relacionado con la ingeniería en la División y servirá como asesora del Comando de la División en todo lo que concierne a la instrucción y empleo de las tropas del arma y en la dirección de los trabajos de ingeniería que deben efectuarse dentro del territorio divisionario.

Otras de las modificaciones introducidas se refiere a que todos los batallones de Zapadores dependerán del Comando de la División del Ejército y sólo por tiempo transitorio el Zapadores 1 de la Brigada Combinada del Norte.

En el Regimiento Tacna

Hoy se efectuará en el Regimiento Tacna la entrega de los fondos recolectados para las familias de los conscriptos que perecieron ahogados en circunstancia que cumplían con su deber durante las elecciones efectuadas no hace mucho en Colchagua.

En el Grupo Escala N.o 2

Ultimamente se ha efectuado en el Casino de Oficiales del Grupo Escala N.o 2, un almuerzo íntimo que daban al teniente 1.o señor Julio Brownell con motivo de su destinación de profesor a la Escuela de Tiro de Artillería del Culenar.

Asistió a este simpático acto el Comandante del cuerpo y toda la oficialidad.

Ofreció la manifestación el teniente 1.o señor Juan R. Quiroz, en un elocuente discurso, haciendo entrega al mismo tiempo al teniente señor Brownell de un artístico objeto de arte. objeto.

Contestó el festejado agradeciendo la manifestación de que era

JUEGO DE LA GUERRA.—Mañana se inicia el importante juego de la guerra en la Brigada de Infantería.

Casinos para soldados y Conscriptos

El Ministerio de la Guerra ha dictado una orden por la cual se crea en todos los Regimientos el Casino para soldados y conscriptos.

DIRECCION DEL MATERIAL DE GUERRA.—Jefe de taller de la Dirección del Material de Guerra se nombró a don Arturo Páez; jefe del taller de vainillas al señor Alcibíades Rojas; jefe del taller de puntación de acero al señor Ismael Carrasco.

ASOCIACION NACIONAL DE TIRO.—Ha sido incorporada a la Asociación Nacional de Tiro la Sociedad de Tiro de los Ferroviarios de Temuco.

Tribunales de Justicia

OBSERVACIONES SOBRE LA LABOR DE LA CORTE SUPREM

Sólo CUATRO sentencias ha dictado esta Corte durante las dos últimas semanas.

El trabajo realizado por cada Ministro es el siguiente:

Nombres	Fallos redactados
Cisternas	23
Santa Cruz	17
Risopatrón	17
Moreno	11
Salas	10
Fóster	10
Varas	9
Rojas	8
Bezanilla	8
Bascuñán	7
Donoso	5

Las 17 causas siguientes se vieron hace más de 40 días, y ni siquiera se ha designado en ellas Ministro redactor.

Moya con Muñoz, desde el 18 de Noviembre de 1921.

Irigoyen con Guzmán, desde el 1.o de Diciembre de 1921.

Mansilla con Municipalidad de Iquique, desde el 23 de Diciembre de 1921.

Cano con Avila, desde el 18 de Abril de 1922.

Vásquez con Fisco, desde el 24 de Abril próximo pasado.

Quiebra Durán con Williamson Balfour, desde el 17 de Mayo.

Rubio con Vial, desde el 23 de Mayo.

Vorwerk con Banco Alemán, desde el 2 de Junio.

Araneda con Araneda, desde el 6 de Junio.

Opazo con Lamas, desde el 12 de Junio.

Sociedad Matadero Modelo, con Municipalidad de Valparaíso, desde el 18 de Julio.

Piraino con Humeres, desde el 2 de Agosto.

Herrera con Tergenbach, desde el 8 de Agosto.

Fisco con Cía. de Antofagasta, desde el 11 de Agosto.

Trujillo y Bórquez, con Banco Español, desde el 16 de Agosto.

Frederick, con Banco Hipotecario, desde el 28 de Agosto.

Villalobos con Delgado, desde el 4 de Setiembre.

Hay muchas causas con borrador de sentencia entregados y que a pesar de haberse visto hace más de 40 días, aún no se fallan. Son:

Municipalidad de Arauco con la de Carampangue, Fisco con Larenas, Agua Potable con Germain y Sierra, Correa con Correa, Bernal con Childemi, Banco Garantizador con Beláustegui, Vaccaro con The Chilian Electric Tranway, Fisco con vapor "Anyo Maru", del Fierro con Parodi, Valdés con Santelices, partición fundo Collico, Ojeda con Acuña, Valenzuela con Compañía Salitres de Antofagasta, Compañía Lautaro con Fisco, Romero con Monberg, Zamora (posesión efectiva), Torrealba con Calderón, Raffo con Fisco, Concha con Merino, Estrada con Ramos, Lacalle con Fisco, Miranda con Compañía Lautaro, Valdivia con Ugarte, contra Chandía y Huneeus con Joglar. Garcés con Canal Negrete, contra Urra, Valdivia con Ugarte, contra Rodríguez.

Cabe observar que las causas de la Municipalidad de Arauco con la de Carampangue y de Agua Potable con Germain y Sierra, están en acuerdo desde Agosto del año pasado.

El señor **Donoso**, aún no redacta sentencia en la causa de García con Fisco que se le entregó el 14 de Julio, y en la de Sociedad Unión de Taltal, con Fisco, que se le entregó el 11 de Setiembre.

El señor **Bezanilla**, en la de Domínguez con Quezada, que se le entregó el 22 de Agosto y en la de Ríos, con Jeffery, que la tiene desde el 29 de Agosto.

El señor **Rojas**, en la causa de Matte con Fisco, que la tiene desde el 31 de Julio; en la causa de Salinas con Ewertz que se le entregó el 26 de Agosto, y en la de Aninat con Seminario, que la tiene desde el 2 de Setiembre.

El señor **Varas**, en la de Pinochet con Caselli, que se le entregó el 25 de Agosto.

El señor **Fóster**, en la Eberbach, con Acevedo, que se le entregó el 8 de Setiembre.

El señor **Salas**, en la de Valdivia, con Banco Mercantil que se le entregó el 13 de ese mes.

El abogado integrante señor **Salas Edwards**, en la de Cía. Lautaro con Tiffaine que se le entregó el 22 de Agosto.

J. P. C.

MOVIMIENTO HABIDO EN 4 DE NOVIEMBRE DE 1922

CORTE SUPREMA

El Tribunal se ocupó de los acuerdos y examen de abogados.

Borradores de sentencias

El señor Foster entregó en la causa de Estrada con Ramos y otra;

El señor Risopatrón, en la causa de Espinosa con Merino y otros;

El señor Rojas, en la causa contra Chandía;

El señor Moreno, en la causa de Huneeus con Joglar y otros; y

El señor Bascuñán en las causas de Venegas con Cía. Eléctrica de Concepción y contra Delgado.

Examen de abogados

Fueron aprobados y prestaron el juramento legal los siguientes señores, con las memorias que se indican:

Don Rafael Figueroa González, "De la acusación o denuncia calumniosa y su procedimiento";

Don José Arancibia Santibáñez, "¿Puede una Municipalidad extranjera ser instituida legataria de bienes situados en Chile?";

Don Luis Alberto Cuevas Contreras, "La pericia médico-legal", y

Don Aníbal Vergara Barros, "El curador adjunto".

CORTE DE APELACIONES

1.a Sala.—Relator señor González Campos.—1 Arturo Fernández P. contra Feliciano Soto V., confirmada; 2 Contra Nepomuceno Garrido, confirmada; 3 Contra Manuel Campos, confirmada; 4 Contra Basilio Baeza, confirmada; 5 Contra Manuel Díaz, confirmada; 6 Contra Ezequiel Bustamante y José M. Bustamante, confirmada con declaración; 7 Contra Primitivo Maldonado, en acuerdo; 8 Elvira Sepúlveda con Luis San Román, mal anunciada; 9 Cesáreo Plaza contra María del B. Gajardo, trámite.

Secretario, el señor Fabres.

Don Feliciano Soto Valenzuela, alegó por la revocatoria, en la 1.a causa.

2.a Sala.—Relator señor Gutiérrez.—1 Contra R. Beneckes, aprobada; 2 Contra R. Salinas, conf. con declaración; 3 Contra Ramón Cabezas, aprobada; 4 Contra Joaquín Rojas, aprobada; 5 Contra Pedro Araya y Benito Arredondo, conf. con declaración; 6 Contra Juan de Dios Pérez, confirmada; 7 Contra A. Bravo, Conf. con declaración; 8 Contra J. A. Velarde, suspendida.

No vistas las demás.

Alegaron:

En la 6.a, don Fernando Claro, revocando.

En la 7.a, don José G. Escobar, revocando.

3.a Sala.—Relator señor Mac Iver.—1 Desiderio Lorca con Juan de Dios Rivera, sin tribunal; 2 Contra Abraham Toro Riquelme y Armando Jara Moraga, aprobada; 3 Paulino Garrido contra Luis Armando Aldunate, aprobada; 4 Sumario por muerte de Luis Amador Cornejo; aprobada; 5 Sumario por muerte de María Isabel Beltrán y María Costancia Albornoz, aprobada; 6 Sumario por violación de Marta Graciela Luengo, aprobada; 7 Contra Honorato López y Rosamel Alvear, aprobada con declaración; 8 Contra Marta Denize C., confirmada; 9 Denuncia de Luis Rossi, aprobada; 10 Contra Lucas Aguilar C., en acuerdo y diligencias; 11 Contra Samuel y Carlos Soto, aprobada; 12 Contra Domingo Berardi, trámite.

Agregada contra T. Bravo y otro, aprobada con declaración y confirmada.

Secretario, el señor Fabres.

Alegaron:

Don Diógenes Olea, por la revocación, en la 10;

Don Misael Pradenas, por la confirmatoria, con declaración, en la 7.o;

Don Benjamín de la Barra, por la aprobación, con declaración en la agregada.

De acuerdo: Góngora con Castillo, confirmada y revocada.

4.a Sala.—Relator señor Orrego.—1 Contra R. Escobar, confirmada; 2 Contra A. Bascuñán, confirmada; 3 Contra E. Jeria, aprobada; 4 Contra L. Inzunzas, aprobada; 5 Sumario por robo a la Cía. Minas de Hierro, aprobada; 6 Sumario por robo a Abraham Cisternas, aprobada; 7 Milagro Palominos con J. Sepúlveda, aprobada; 8 Sumario por incendio de la casa de Odelo, aprobada; 9 Contra M. Valdés, mal anunciada; 10 Contra M. Pérez, confirmada; 11 Contra N. Marchant, confirmada; 12 Contra A. Guevara, confirmada; 13 Contra C. Fuenzalida, revocando; 14 Contra C. Abdón, revocando; 15 Contra P. Arenas, aprobadas; 16 Contra A. Inostroza, aprobada; 17 A. Vidal con G. Rodríguez, mal anunciada; 18 Contra L. Saavedra, aprobada; 19 M. Lobos con Samuel de la Cuadra, aprobada; 20 Contra Enrique Lizama, casada de oficio; 21 Contra J. Rojas, casada de oficio; 22 Contra E. Contreras, casada de oficio; 23 Con a N. Tombolesi, aprobada; 24, Sumario por muerte de R. Soto; 25 Contra Luis Mejías, aprobada; 26 Sumario por violación de Salomé Gaona, aprobada; 27 Contra J. E. Campos, aprobada; 29 Sumario por muerte de M. Rodríguez; 30 Contra Gmo. Valenzuela, en acuerdo.

Fallada de acuerdo: Partición de Silva.

Trámite: Ricardo y L. Maturana con Fisco.

Fallada de acuerdo Céspedes con Carreño.

5.a Sala.—Relator señor Bernales Z.—1 Contra Moisés Gálvez, confirmada; 2 Contra Toribio Silva, aprobada; 3 Contra Oscar A. Cabrera, aprobada; 4 Contra Germán Quiñones, aprobada; 5 Contra Amable Figueroa, revocada; 6 Laura Ramírez contra Juan López y otras, suspendida; 7 Contra Juan M. Durán, confirmada; 8 Contra Manuela Riveros, confirmada; 9 Contra Juan de Dios López, Eugenio Alexandre y María Felipa Pardo U. [illegible] de doña Claudina Chandías, confirmada; 10 Agustín Aránguiz contra Deidamia de Aránguiz, [illegible]; 11 Contra Abraham [illegible] don Pedro [illegible] 12 Contra Herrera [illegible] querellante don [illegible] Sartori, trámite.

Secretario, el [illegible] Alcalde.

Alegaron:

Don Arturo Ramírez, por la revocación, en la 1a.

Don Manuel Riveros, por id., en la 8a.

Don Joaquín Silva, por id., en la 9a.

Don Nicanor Elgueta con don Manuel Cabezón, en la 12a.

Jarabe de

RABANO YODADO

Puro o con Hipofosfito. Exija nuestra marca.

LABORATORIO CHILE

SANTIAGO

ast rias
rillas

Se ofrece en arriendo maquinaria completa, nueva, de alto rendimiento, atendida por, Manuel Pradenas.

También se vende.

Pedro Valdivia N.o 3000, Ñuñoa, Teléfono 47, Correo Ñuñoa

Imprenta "Echeverría"

San Diego 1233. — Teléfono 23 (Matadero)

Trabajos rápidos y económicos. Libretas y cuadernos por mayor y menor. — Artículos para escritorio. Se atienden pedidos de provincias. Descuentos a los comerciantes.

AGENCIA DE "LA NACION"

Avisos y suscripciones hasta las 9.

Avisosclasificados

ARRIENDOS (Necesitan)

CASA QUINTA NECESITO ARRENdar por años, Ñuñoa o Llano Subercaseaux. Ofertas, casilla 3217. 5-N.

PROPIEDADES DE RENTA TOMO en arriendo, pagando cánones anticipados.— Luis. Herrera. Gálvez 610. 5-N.

SEÑORA SIN NIÑOS NECESITA pieza, en casa modesta, que no pase de 30 pesos, entre Molina y San Ignacio. Manuel Abarca. Correo 2. 5-N.

DESEO ARRENDAR CASA HABItación cerca Est. Mapocho. Ofertas: A. L., Casilla 4561, Correo 2. N-5

NECESITAMOS 1.o DE DICIEMBRE casa de 10 a 12 piezas, aunque sin refaccionar, dos patios, gas o luz eléctrica. Radio: San Ignacio, San Isidro, Alameda e Eyzaguirre. Dirigirse: Santa Isabel 478. 6-N.

$ 1,000 PAGO CASA, SAN ANTONIO hasta Bandera. J. M. B., casilla 3359. 5-N.

MATRIMONIO SOLO NECESITA casita o departamento independiente, con cocina, luz eléctrica, etc., tres o cuatro piezas, para 15 Noviembre. Datos exactos con canon, dirigirse: Correo Central, G. I. B. 5-N

NECESITO LOCAL PARA ESTABLO con casa-habitación. Dirigirse: Copiapó 764. 5-N.

CABALLERO SOLO, VASCO ESPAñol, busca sin pensión, departamento chico o dos piezas amuebladas o no, bien aireadas, limpias, con luz eléctricas y baño caliente, en casa tranquila, con vistas a jardines. Escribir a Casilla 75-D. N-7

NECESITO DOS PIEZAS BIEN amobladas; prefiero cerca parque o en Providencia. Mandar todos detalles a R. L., Casilla 90-D.

ARRIENDOS (Ofrecen)

CASA QUINTA, LINDA SITUACION arriéndase. Plaza Ñuñoa 33. 5-N

ARRIENDASE DEPARTAMENTO tres piezas, 2 balcones calle. B. Guerrero 372. 5-N.

ARRIENDO CASA HABITACION cerca Estación Mapocho. Ofertas: A. L., Casilla 4561, Correo 2. 5-N.

SAN BERNARDO ARRIENDASE casa. Colón, esquina Urmeneta. Cánon: $ 250. Datos: Moneda 1355. 6-Nov.

SE ARRIENDA UN DEPARTAMENto amoblado con cocina. Molina 11. 5-N

ARRIENDO ALTOS RECIEN REfaccionados. Dardignac una cuadra Recoleta. Tratar: Bellavista 449. 5-N

ARRIENDO COMODO DEPARTAmento o piezas a matrimonio y señoras honorables. Independencia 578. 5-N.

LINDA PIEZA DECORADA, PARquet, arriéndase, Ahumada 68. 5-N.

$ 500, ARRIENDASE CASA EN bajos en el Parque Forestal, muy moderna, 6 habitaciones, hall, 2 baños, servicios, patio.— Guzmán, Silva y Cía. Huérfanos 1243. 6-N.

$ 350 CASA EN ALTOS CON 5 PIEzas, gas, electricidad, arriéndase.— Guzmán, Silva y Cía. Huérfanos 1243. 6-N.

$ 400 CHALET EN BARRIO VICUña Mackenna, arriéndase, muy moderno.— Guzmán, Silva y Cía. Huérfanos 1243. 6-N.

$ 550 CASA EN BAJOS EN AV. VIcuña Mackenna, 2.a cuadra, con hall, salón, escritorio, comedor, 3 dormitorios, baño, servicios, patio, arriéndase.— Guzmán, Silva y Cía. Huérfanos 1243. 6-N.

$ 600 a 1,500 ARRIENDANSE CAsas amobladas en buenos barrios y alrededores.— Guzmán, Silva y Cía. Huérfanos 1243. 6-N.

ARRIENDASE UNA O DOS PIEzas familia respetable. Chacabuco 543.

DEPARTAMENTO, PIEZAS AMObladas, arriéndanse, matrimonios, caballeros. Sotomayor 16.

SE ARRIENDA LA COMODA CASA General Velásquez 116. Tiene 5 piezas y 4 de servicio.

$ 600 Y 550 ARRIENDO DOS GRANdes y elegantes casas, Riquelme 48. Llaves y tratar: Rosas 1705, esquina Riquelme. N-6

$ 200 CASA 6 PIEZAS, HALL, COcina, jardín, sitio, luz eléctrica. Vicuña Mackenna 1323. Verla de 6 a 7 1|2 P. M. N-7

BONITA CASA RECIEN REFACcionada, 5 piezas, dependencias, arriéndase. Copiapó 374.

SE ARRIENDA UN ESPLENDIDO local con piezas de habitación, en muy buena situación, para negocio. Gay 256.

DEPARTAMENTO DE DOS A CUAtro piezas, baño, luz eléctrica, cocina, independiente, arriendo a matrimonio extranjero. Santa Rosa 471. N—6

DEPARTAMENTO CENTRAL arriendo. Agustinas 853.

$ 70 ARRIENDASE DEPARTAMENto tres piezas aseadas, apropiadas negocio. Victoriano 443.

SE ARRIENDAN DOS PIEZAS guardar muebles. Molina 166. N—6

SE ARRIENDAN CASAS COMODAS, [illegible] recién refaccionadas, [illegible] eléctrica y dependencia. Alameda 2542. Administración. N-6

CASA EXTRANJERA; SE ARRIENdan dos buenas piezas. Bandera 824 7-N

[illegible] **ALTOS, COMODOS LUZ eléc**trica, [illegible] Diez de Julio 665.

[illegible] **ARRIENDO EN $ 20. AVE**[illegible] Blanco 1569.

CASA CON OCHO PIEZAS FUERA servidumbre, arriéndase. Martínez de Rozas 2047. N-6

ARRIENDO LOCALES APROPsito para almacén de abarrote sastrería, repuestos de automóvil y bencina, botica, cantina, etc., re cién construidos, con casa anex Alameda esquina de Pedregal, Lla ves: Delicias 254.

ARRIENDO LOCAL DECORADO elegante, para dulcería, salón de y refrescos, con casa anexa. Alam da esquina Pedregal. Llaves 25 Alameda.

$ 250 ARRIENDASE CASA CHIC cinco piezas, gas, luz eléctrica. A gamos esquina Jofré. Tratar: A gamos 270. 5-N

SE ARRIENDA LA CASA DE ALtos. Delicias 1625. N.

CASA QUINTA CON O SIN MUbles arriendo. Arauco 717. N.

LOCAL PARA COCHERAS Y CAS habitación, arriendo. Arauco 717. N.

ESTABLO CON CASA HABITACIO arriendo. Arauco 717.

$ 30 ARRIENDO PIEZA A MATRmonio solo, en casa de familia o s ñora sola, formal. Nataniel 862.

ARRIENDO DEPARTAMENTO dependiente en Rosas 1670 y o guardar muebles en 1658.

GARAGE, LUZ, AGUA POTABL foso se arrienda. Dr. Brune Tratar Lira 625.

$ 180 ARRIENDASE LA CASA Clle Rancagua N.o 057 entre Ave Las Quintas y Seminario.

$ 150, ARRIENDASE LINCO N.o 2766, inmediato Bascuñán piezas, servicio, patios.

$ 140, ARRIENDO BUENA CAS Pedro de Oña N.o 12

ARRIENDASE CASA ESQUINA, doce piezas, dependencias. Sotoma yor 589. Verla, de 2 a 4. Trata Vergara 472. 5-N

ARRIENDASE, CATEDRAL 29 casa altos, tratar: 2986, verla a to hora. 6-

$ 250. — ESPLENDIDA CASA HABItación en bajos, luz eléctrica, Cum ming 828. Tratar: San Pablo 2321. 6-

$ 100—LOCAL PARA NEGOCIO edificio moderno. Cumming 82 Tratar: San Pablo 2321. 6-

$ 250. — ESPLENDIDO LOCAL Para negocio. Edificio moderno, San Pa blo 2289. Tratar: San Pablo 2321 6-

$ 550. — ESPLENDIDO LOCAL apropiado para cualquiera clase d negocio. — Edificio moderno y de re ciente construcción. — San Pabl 2295, esquina de Cumming Tratar San Pablo 2321. 6-

$ 210. — ESPLENDIDA CASA HAbitación; luz eléctrica y gas. —Ga 2131. Tratar: Padura 595. 6-

HUERFANOS 3047 ARRIENDASE casas, gas electricidad. 5-N

ARRIENDO ALMACEN DARDIGnac esquina Loreto. N-

ARRIENDO CASAS NUEVAS DESde $ 140. Tratar: Botica San Ignaci esquina Matta. 7-

ESPLENDIDA CASA EN BAJOS con seis piezas y hall, fuera de ser vidumbre, arriéndase en Repúblic 27. Tratar: Av. República. 5-

ARRIENDO BUENAS CASAS CENtrales apropiadas para familias tranjeras, seis piezas, gas, luz elé trica. Llaves: Amunátegui 870. 2 a 4. N-

ARRIENDASE MAGNIFICA CA a propósito para pensión 18 departamentos, 3 patios, módico. Cueto, frente Aveni tales. Tratar: Agustinas 2573.

$ 9, 13, 16 SEMANALES, GR una semana, arriendo casitas 1740. N.

$ 105 ESQUINA PARA NE arriendo grandes pasaje 1749.

$ 240 ELEGANTES ALT vicios modernos, azotea, te familia honorable. Ma 657.

$ 60 ARRIENDASE DEPART to 3 piezas, Lira 911. Casa 18

LOCAL APROPIADO INDUSTRI con horno arriendo o vendo. Tr Huemul N.o 1695. 6-N.

LOCAL PARA INDUSTRIA Y C habitación arriendo. Arauco 71 5-N

LOCAL PARA BODEGA, CON DESvío de ferrocarril, arriéndase. Las Quintas 150. 6-N.

ARRIENDO UNA O DOS PIEZAS, balcón, con sin muebles. Diez de Julio 370. 5-N.

MAGNIFICA SITUACION ALMAcén bodega y casa habitación arriendo Vivaceta esquina O'Higgins 2098. 6-N

SE ARRIENDA UNA PIEZA. TOca 2158.

$ 223 ARRIENDO ALMACEN CON casa-habitación, altos y bajos servicio, luz eléctrica, etc. Brasil 758. Tratar: al interior let 10.

$ 170 CASA, 5 GRANDES PI en Prieto. Tratar: Prieto esq tana.

ARRIENDASE DEPARTAM independiente. San Isidro

CASA RESIDENCIAL OF zas con todo confort, arriendo departamento baj niel 126.

$ 61. ELEGANTE CASITA zas, servicios. Maestranza

$ 180 ALTOS. FARIÑA 405, piezas, dependencias. Tra 792.

$ 230, CASA CON luz eléctrica, arriéndase. rrera. Tratar: Blanco Encal 1995.

ARRIENDASE CASA AM negocio. San Isidro 1526 a 5.

ARRIENDO BUEN ALMAC casita habitación anexa. Ma drígues 1012.

PIEZA AMOBLADA. SERRA

CASITA NUEVA CUATRO des piezas arriendo. Bascuñá

COMODA CASA ARRIENDO ta Isabel 370.

ARRIENDASE DEPART piezas amobladas con sin Bandera 161, Altos.

$ 300 ARRIENDO DEPARTAMENto independiente, cinco piezas vicios, Moneda entre Teatinos Amunátegui. Federico A. Rey Huérfanos 1235.

CASA ESQUINA ARRIENDASE 200 pesos. Nataniel 1201. Rosas

ALTOS, EXTENSOS, NUEVOS, arriéndanse. Vicuña Mackenna 313 6-N

ARRIENDASE DEPARTAMENTO de 4 a 3 piezas. Recoleta 975 6-N

ARRIENDO CHALET GRANDE Con garage independiente. Avenida Manuel Montt 1836, otro chico a la vuelta. Verlos a toda hora. Tratar: Cochrane 568. 5-N

SE NECESITA NIÑO PARA ASEAR oficina. Delicias 225. N-5

SE NECESITAN MOZOS. ESCUELA Normal de Preceptores. N-5

NIÑO APRENDIZ PARA TALLER necesitamos. Fontecilla 260. 5-N

NECESITO MUCHACHO PARA chanchería. Franklin 1028. 5-N

SE NECESITA UN COCINERO JOVEN para un club chico cerca de Santiago; sueldo $ 150, con pieza y lavado. Ofertas a casilla 6565, Correo 6, Santiago. 6-N

SE NECESITA NIÑO SALAS QUE ofreció sus servicios. Delicias 226. N-6

NIÑO PARA ASEO, MANDADOS necesito. Tratar: 1 - 3, Ejército 282.

SE NECESITA UN MUCHACHO para aprendiz. San Francisco 213.

NIÑOS PARA MOZO CON BUENAS recomendaciones, necesita Mueblería Imperial, 21 de Mayo 801.

SERVIDUMBRE NECESITA URGENTE, oficina La Rápida. Gálvez 106.

SERVIDUMBRE, LA MEJOR DE Santiago, pídala Bandera 339.

MUJERES NECESITA LA FABRICA de conservas de Santa Inés, Nos. 77-N.

LAVANDERIA CON MUCHA clientela, instalación completa y carretela propia, vendo. Carmen 573. 5-N

SE NECESITAN BUENAS DOBLADORAS. Ruiz Hnos. y Cía., Valparaíso 1318. N-5.

NECESITO PIANISTA RESTAURANT Cervantes, Plaza Almagro. 5-N.

PULIDORA SE NECESITA. FABRICA de Alhajas. Brasil 11. 5-N.

PIANISTA PARA TOCAR SOCIEDAD necesitamos. Mapocho 2284. 5-N

BUENAS CAMISERAS NECESITO. Lavandería Le Grand Chic, Delicias 2793. 5-N.

MAYORDOMA PARA LAS PIEZAS que sepa hablar idiomas necesita. Mundial Hotel. 5—N

COSTURERAS EN VESTIDOS NECESITO. Chiloé 1310. 5-N

NECESITASE UNA SEÑORITA PARA atender negocio. Arturo Prat 1116. N-5

SE NECESITA COSTURERAS prácticas en pieles. Ahumada 226. 6-N.

SE NECESITAN NIÑAS QUE SEPAN pegar impermeables. San Diego 1344. 6-N.

SEÑORITA NECESITO PARA atender cigarrería. Delicias 54.

NECESITASE MUJER O MUCHACHA competente lavado botellas. San Isidro 2070. De 9 a 12. 6-N.

NECESITAMOS SEÑORITAS Y JOVENES quieran ayudarnos a trabajar. No aceptamos albergados ni cojos. Solamente exigimos buenas costumbres. Instituto Venegas Salas, altos Baños Santo Domingo.

NECESITO BUENA AYUDANTE en modas. Maestranza 324.

NECESITO AYUDANTA PARA chalecos. Brasil 765.

COSTURERA COMPETENTE CON recomendaciones, se necesita. Vicuña Mackenna 606. N-7

CON URGENCIA SE NECESITA una señorita que sepa coser sombreros de paja, a máquina, para llevar a San Fernando, muy buen sueldo; inútil presentarse sin buenos informes. Gay 2565.

LAVANDERIA RIO JANEIRO. Merced 475, necesita posticeras y camiseras. 6-N.

NECESITO AYUDANTA APRENDIZ pantalonera. Sargento Aldea 1072.

CAMISERAS COMPETENTES NECESITANSE. Págase buen precio. Agustinas 826. N—6

SEÑORA O SEÑORITA REGULAR edad, para ayudar quehaceres casa, necesito. Cartas: Pedro de Valdivia 46.

COSTURERAS NECESITO. BULNES 268. N-6

NIÑAS QUE SEPAN HACER IMPERMEABLES, necesito. Bandera 54. N—6

CORPIÑERAS MUY COMPETENTES, necesito. Moneda 629.

LAVANDERIA MODERNA. ECHAURREN 216, necesita buenas camiseras y posticeras.

COSTURERAS. CAMISERAS Y PARA ropa blanca, necesítanse. 1096 San Pablo, esquina Bandera. —N6

SEÑORITAS, JOVENES, NECESITO urgente; sueldo $ 300. Morandé 436.

SE NECESITAN BUENAS COSTURERAS y ayudantas para taller de modas. Rosas 2069. 6-N

SE NECESITAN COSTURERAS PARA paletoes y pantalones de brin.— Castro 556, altos.

NECESITO POSTICERAS. CAMISERAS y doblez. Moneda esquina San Martín.

OPERARIAS APRENDIZAS NECESITO. 10 de Julio 1459. N—6

POLLEREERAS NECESITAN Y ayudantas. Estado 163. 6-N.

LAVANDERA CON RECOMENDACIONES, que trabaje personalmente en Catedral 1642, necesito.

NECESITO DOS NIÑAS JOVENES para las mesas. Campo Marte 251.

PIANISTA PARA ACOMPAÑAR coupletista, restaurant, necesita. Matucana 5.

NIÑAS APRENDIZAS NECESITA fábrica de calzado. Santa Victoria 334.

NECESITO CALADORA, SOMBRERERÍA Plazuela Santo Domingo, frente Iglesia.

LAVANDERIA, AVENIDA PORTALES 3156, "La Moda", necesita posticeras, camiseras. 6-N.

NECESITAMOS BUENAS BORDADORAS a mano y máquina, págase bien. Claras 246. 10-P.

PIANISTA Y VIOLINISTAS SIN grandes pretenciones, para biógrafo, necesito. Independencia 1070.

LAVANDERIA FANCESA, RECOLETA 348: Camiseras, posticeras aplanchadoras ropa familia, necesito. 7-N.

SEÑORITA PARA DEPOSITO CAFÉ necesito prfiero con práctica, presentarse hoy de 10 a 12 Puente 619.

NECESITO APRENDIZA SASTRE adelantada. San Diego 1456, casa 5.

ARPISTA TOQUE Y CANTE NECESITO. San Diego 2091. 6-N.

NECESITO BUENAS APLANCHADORAS de camisas y cuellos. Bascuñán 259. 6-N.

NECESITO BUENA COUPLETISTA. Puente 830. 6-n

NIÑAS, NECESITA LA FABRICA de tapas coronas. Madrid 802, esquina Copiapó. 6-N.

LAVANDERA BIEN RECOMENDADA, necesito luego. Avenida Macul [illegible]

NECESITO COSTURERA SASTRE. Bezanilla 1465 6-N.

NECESITO SEÑORITA ENTENDIDA en cigarrería con buenas recomendaciones. Tratar de 2 a 3. Compañía 1059.

MUJERES PARA RECOGER ARVEJAS necesita el criadero de árboles de Santa Inés-Nos. 7-N.

EMPLEADA COMEDOR COMPETENTE, recomendada, necesítase. Compañía 2865. Sueldo $ 50. Tratar: 1 a 4. 5-N

CUIDADORA DE NIÑOS QUE ENTIENDA de costura necesítase Compañía 1850. 5-N.

NECESITO EMPLEADA PARA cuidar dos niños. Independencia 995. 5-N.

NIÑA NECESITO PARA AYUDAR quehaceres de casa. Diez de Julio esquina Huemul. Cité, casa N.o 12. N-5

SIRVIENTE PARA COMEDORES Y una lavaplatos necesito. San Pablo 1026. N-5

MATRIMONIO EXTRANJERO, NECESITA niña sin pretensión. Santo Domingo 550. 5-N.

EMPLEADA PARA LA MANO, NECESITASE, con recomendaciones. García Reyes 53. 6-N.

NECESITO SEÑORA PARA AYUDAR quehaceres de casa. Cumming 1252. 5-N.

NECESITO EMPLEADA PARA POCO servicio, casa española. Porvenir 226. 5-N

NIÑERA Y EMPLEADA PARA PIEZA, necesito. San Francisco 281. 5-N

EXTRANJERA PARA SERVICIO casa, necesítase buen sueldo, pocas personas. Ejército 308. 5-N

NIÑA COMEDOR Y PIEZA NECESITO. Hotel Hispano. San Diego 142. 5-N

EMPLEADA JOVEN PARA CUIDAR aguagua y piezas, necesítase. Rancagua 60. 6-N

NIÑA DE 14 A 16 AÑOS SE NECESITA para ayudar quehaceres de casa. Santa Elvira 655, por Santa Rosa, pasado Avenida Matta. 6-N.

NECESITO DOS NIÑAS GRANDES, una niñera, otra ayudar quehaceres de casa. N-7

SE NECESITA EMPLEADA QUE sepa algo de cocina. Gay 2593.

NECESITO EMPLEADA PARA EL servicio. Merced 657. 6-N.

NIÑAS PARA PINTAR JUGUETES madera, necesito. Gálvez 886.

EMPLEADA SEPA COCINAR PARA el servicio de una señora sola, necesito; buen sueldo. Marconi 208, entrando por Loreto. 6-N

SIRVIENTE NECESITASE. BLANCO Encalada 1995. N—6

SIRVIENTA TODO SERVICIO NECESITASE, San Francisco 999. 7-N.

EMPLEADA PARA LA CASA NECESITO. Diez de Julio 1302. 6-N.

SE NECESITA UNA EMPLEADA. Agustinas 1449.

NECESITO SEÑORA QUE SEPA ordeñar bien. Maturana 646. 6-N.

EMPLEADA JOVEN, DE BUENA presencia, recomendada, para el cuidado de dos niñitos necesito. Sueldo $ 50. Tratar, de 9 a 12 M. García Reyes 624. 6—N

SE NECESITA UNA EMPLEADA para la mano de 30 a 40 años, con recomendaciones para fuera de Santiago. Tratar: de 3 a 4. Gay 1727.

NECESITO NIÑAS ATIENDA MESAS restaurant. Manuel Rodríguez 1111.

NECESITO COCINERA Y NIÑERA con recomendaciones. Libertad 654.

NECESITO EMPLEADA ENTIENDA algo de cocina. Campo Marte N.o 284.

SE NECESITA COCINERA. MERCED 280. 6-N.

SE NECESITA BUENA COCINERA con recomendaciones. Tratar: de 8 a 12. Llano Subercaseaux 1018. 7-N.

EMPLEADA SIN NIÑO, SEPA COCINAR cocina gas, necesita matrimonio solo. Echaurren 134. 6-N

SE NECESITA COCINERA Y chauffeur, con buenas recomendaciones, en Huérfanos 1142.

NECESITO EMPLEADA PARA LA cocina. Santa Filomena 202. N-6

UNA COCINERA PARA PENSION. Delicias 1835. 5-N.

COCINERA CON RECOMENDACIÓN necesito. Rosas 2654. 5-N

COCINERA RECOMENDADA NECESITASE. Prat 563. 5-N

COCINERA SIN NIÑO NECESITASE. Santa Rosa 947. N—5

COCINERA CON BUENAS RECOMENDACIONES necesito. Teatinos 436 N-5

COCINERA SE NECESITA EN SAN Martín 77. Tratar: de 2 a 4. 6-N.

COCINERA NECESITO. BUENOS Aires 377. 5-N

COCINERA PARA DOS PERSONAS, sueldo $ 60, necesito. San Francisco 281. 5-N

COCINERA, SIRVIENTA PIEZAS, comedor, necesito. Rosas 1022. 6-N.

COCINERA JOVEN, BUEN SUELDO, necesito. Lord Cochrane 310. 5-N.

COCINERA NECESITO. PEDRO Valdivia 56.

COCINERA NECESITASE POCA familia. García Reyes 720. n-6

COCINERA CON BUENAS RECOMENDACIONES para poca familia, se necesita. Delicias 1616. 6-N.

COCINERA RECOMENDADA NECESITO. Avenida Pedro Valdivia 231.

COCINERA Y NIÑA PARA CUIDAR guagua necesita. Dávila 918.

COCINERA SEPA COCINAR MUY bien y hacer postres necesítase. Agustinas 2095. Sueldo: 60. 6-n

COCINERA RECOMENDADA NECESITO. Libertad 682. 8-N.

COCINERA NECESITASE EN BASCUÑÁN 270. 6-N.

COCINERA COMPETENTE Y BUENA empleada comedor necesítanse. Inútil presentarse sin buenas recomendaciones. Buenos sueldos. Vergara 624. 6—N

COCINERA, POCA FAMILIA, POCO trabajo, necesítase luego. Brasil 29.

OBJETOS PERDIDOS

MUY BUENA GRATIFICACION SE dará a la persona que devuelva un collar de perlas perdido en el trayecto frente a la Peletería Londres o de Estado al Café Asturia, por Moneda. República 137. 5-N

HABIENDOSE EXTRAVIADO LA libreta vista N.o 75438 de la Caja de Ahorros de Santiago (Sucursal Estación), a la orden de Gregoria Lobos de Venegas, queda sin ningún valor por haberse dado el aviso correspondiente. 7-N

RUEGO A LA PERSONA SE HAYA encontrado una llave niquelada para afinar piano, se sirva devolverla a Capitán Orella 20. Gratificaré.

GRATIFICARE DEVUELVA LLAVERO con llaves perdido incendio Mosqueto. Primera Compañía Bomberos.

MEDICINA

VINO TONICO JAIME, RECONSTITUYENTE, el mejor y más eficaz remedio contra la debilidad y pérdida de fuerzas. Exíjase en cada frasco facsímile J. Simón, único legítimo. 30-n

BRONQUITIS, TOSES, DEBILIDAD pulmón, tuberculosis. Tónico poderoso. Pectoral Scott. Boticas surtidas. 5-N.

SETENOSINA. CURA DEBILIDAD nerviosa, poderoso reconstituyente salud. Delicias 2816. 6-N.

NERVIOSOS, NEURASTENICOS, cansancio cerebral, insomnios. Impotencia. Gran remedio, Cerebrol. Boticas surtidas. 5-N.

GONORREA, AUNQUE CRONICA, orquitis, estrechez, curan rápidamente, Glóbulos Pérsicos. Boticas surtidas. 5-N.

EXAMEN DE LA VISTA, GRATIS, en el Almacén Optico, Ahumada 264, atendido por el especialista titulado Rotter. Gran surtido de toda clase de anteojos y lentes a precios bajísimos. 1-N. 1923

MASAJISTA EXTRANJERA, MASAJE contra la debilidad. Parálisis Reumatismo. San Diego 33. 6-n

JUVENTUD, NO MAS GONORREA. Fuera contagio: salud, limpieza. Glóbulos Kadde 4.40. Daube y Cía. Botica Belga. San Diego 591, esquina Eyzaguirre. 4-D.

CONSULTORIO: ELENA DE ACUÑA. Garantizo curación todo defecto cara, busto. Arrugas, manchas, cicatrices, etc. Extracción radical vello, mediante electrilisis. Obesidad reumatismo, estreñimiento aunque crónicas. Aplicaciones eléctricas, enfermedades musculares articulares y nerviosas. Prescripción médica. Inyecciones intravenosas. Consultas grátis. Alonso Ovalle 1120.

GONORREAS, IMPOTENCIAS, SIFILIS. (Debilidad vital, leucorreos, afecciones prostáticas, supuraciones, aunque crónicas, en ambos sexos. Garantizo curación radical, rápida, procedimientos modernos infalibles. Facilidades de pago, consultas gratis diariamente, 8 a 12 y 2 a 7; los días festivos, 9 a 12, atiende enfermos de provincias o por correspondencia. Clínica y Laboratorio Médico del doctor J. Lefevre. Puente 637. Casilla 2756. N-6

MAQUINARIAS

CAJAS DE FONDOS OCHO TAMAÑOS. Bandera 82. 10-N.

MAQUINAS DE ESCRIBIR, OCASIÓN. Bandera 82. 10-N.

MAQUINAS DE ESCRIBIR, COMPRO. Casilla 2888. 10-N.

TALLER PARA COMPONER MAQUINAS de escribir y calcular. Bandera 82. 10-N.

MAQUINA SINGER, OCASION, BOLETO empeño, cómprase. Peña. Casilla 702. 5-n

MAQUINA PARA TEJER, PERFECTO estado, véndese, calle Bandera 620, oficina 13. 5-N.

SE VENDE UNA MAQUINA DE vulcanizar con todas las herramientas y banco (actualmente trabajando). Catedral 1254. N-5

MAQUINA COSER LEGITIMA 14, vendo. Bulnes 440. 5-N

VENDO CATEDRAL 2332 UNA MÁQUINA Universal cepilladora circular, y tupí, una máquina para tarrajar pernos, dos pulidores, y escocillas. N-5

HARNEROS (PLANCHAS PERFORADAS), todas clases, ofrece Fábrica. Cumming 861. 10-N.

VENDO OCASION MAQUINA SOBADORA chica, 30 sacos sal costa, zinc, maderas, varios artículos. Santa Isabel 018. 6-N.

MOTOR CORRIENTE TRIFACICA, 220 volts, de 3 a 5 H. P., compro. Casilla 1161. 5-N

SE VENDE MAQUINA DE TEJER, grande, nueva. San Diego 156. Tratar y verla, de 9 a 10 A. M. 5-N

CUCHILLAS IMPORTADAS PARA cepillar correas, transmisiones, descansos, poleoas, estanque galvanizado, prensa copiar, vende San Francisco 248. 7-N.

REGISTRADORA NATIONAL COMPRO ocasión. C. C. M., casilla 931. 5-N.

PILAS ELECTRICAS 4 1|2 VOLTS, potentes, durables, seguras, baratas. Importador: Agustinas 1109. 5-N.

TIMBRES DE CALLE O INTERIORES, funcionan sin interrupción, con las afamadas pilas eléctricas de 4 1|2 volts. Agustinas 1109. 5-N.

TRANSFORMADORES ELECTRICOS reemplazan las pilas donde hay corriente alterna. Solicite datos. Agustinas 1109. 5-N.

TELEFONOS, COMUNICACION INTERIOR, para mesa y pared. Recién llegados. Agustinas 1109. 5-N.

TRAPICHES PARA MOLER MINERALES o amalgamación, vendo dos muy baratos. Agustinas 1109. 5-N.

TEODOLITO ESPECIAL PARA MINAS, garantido, vendo, ocasión. Agustinas 1109. 5-N.

DINAMOS ALEMANES DE 1 A 5 KW., véndese ocasión. Agustinas 1109. 5-N.

MOTOR CON HELICE AEREA, PARA bote, deslizador, realizo. Agustinas 1109. 5-N.

PLANTAS ELECTRICAS ALUMBRADO chalet de Verano, casas de campo, etc., quedan dos a precio ocasión. Agustinas 1109. 5-N.

CALDERA 25-35 HP., UN SOLO TUBO, a precio reducido, realizo. Agustinas 1109. 5-N.

CALDERA MULTITUBULAR 75-100 HP., ofrezco ocasión. Agustinas 1109. 5-N.

TUBOS MANNESMANN 4 Y 18", varias partidas vende. Agustinas 1109. 5-N.

GUILLOTINA CORTAR PAPEL, 50 centímetros corte, véndese. Diez de Julio 1326. 6-N

UNA MAQUINA CALADORA Y otra de tejer, vendo de ocasión. Alameda 878. N-6

TRANSMISIONES, 65 Y 75 MILIMETROS. $ 1.40 kilo; engranajes dientes madera y fierro; poleas madera, acero, asbesto para filtros, rieles, vigas, canales, romana "Howe", prensa, orujos, etc., realizo. García Reyes 46.

MAQUINA FOTOGRAFICA "CONTESSA Nettel", lente doble anastigmático F. 6.3 para placas 9 por 12 películas y filmpack, vidrio despulido, bolsón de cuero y trípode, vendo mitad de precio. Avenida Portales 3793.

CALDEROS VERTICALES Y HORIZONTALES, liquida. Chacabuco 63.

CORREAS PARA TRILLADORAS, gran existencia, precios bajos. Chacabuco 63.

VENDO 2 MAQUINAS SINGER DE pie. Bulnes 268. N—6

INCUBADORA ROSEMIL, 65 HUEVOS, vendo. Padura 577, esquina de Gay.

REGALO MAQUINA SINGER PIE, nueva, $ 250; cuestan $ 660. Rosas 2316.

TRILLADORA CASE 36" CILINDRO alto en perfecto estado ofrece. Blanco Encalada 3023.

TRILLADORA AVERY 36" CILINDRO bajo en perfecto estado ofrece. Blanco Encalada 3023.

MOTOR MARSHALL 10 HP. 2 CILINDROS 2 volantes último modelo con poco uso garantido. Blanco Encalada 3023.

MAQUINAS AGRICOLAS Y PARA todas industrias, nuevas y usadas, ofrece el mejor surtido y los precios más bajos la Feria de Maquinarias. Romero 3244. N—7

VENDO CENTRIFUGA CONTRUCCIÓN moderna para lavar azúcar, almidón, etc., Bulnes 216. N—6

CAÑONES DE 4", FIERRO FUNDIDO, vendo barato. Bulnes 216. N—6

SIERRAS HUINCHAS FRANCESAS llegaron desde 1|2 hasta 4 pulgadas. Santa Domingo 2395.

VENDO PRENSA PARA PASTO, "Columbia" marco de acero y una Picadora Crowley y una segadora Mc Cormick, todo casi nuevo. Pedro Valdivia N.o 3000, Ñuñoa. 7-N

VENDO BARATO MAQUINA DE coser Singer y mantón Manila. San Diego 1495.

NECESITO BOMBA DE ALTA presión, para prensa hidráulica, dirigirse por carta. R. Vial, Castro 29. 7-n

VENDO MAQUINA SINGER PLANCHAS y útiles para sastres. San Diego 1558.

MUEBLES

COMPRAMOS MENAJES DE CASA, atendemos a domicilio. "La Magallanes", Avenida Matta 1004. Teléfono Inglés 147. (Matadero). 30 Mayo 1923

COMPRO MENAJES DE CASA, PIANOS y muebles sueltos. Teléfono inglés 1036. San Diego 460. El Aguila. Dic.-31

MUEBLES DORMITORIOS, COMEDOR, escritorio, salón, variedades de sillas, todos estilos, ofrecemos. Precios muy convenientes. Facilidades pago. Fábrica y venta: Serrano 398. 5-Nov.

MENAJES, PIANOS, TODA CLASE muebles, recibe La Cruz Blanca, Independencia 370. 21-n

MUEBLES AMERICANOS EN raulí cuarteado, de todas clases, precios bajos para comerciantes, particulares, vende la fábrica La New York, Santa Rosa 342, teléfono 1653. 17-N.

MUEBLES AMERICANOS, EN raule cuarteado, de todas clases, precios bajos para comerciantes, particulares, vende la fábrica "La New York", Santa Rosa 342. Teléfono 1653.3 22-N.

PEINADOR $ 130, APARADOR, Etc. vendo. Prat 748. N-6

POR VIAJE URGENTE VENDO lindo aparador, y trinche, cómoda, ropero, peinador vis a vis, juego comedor, cuchillería fina. Recoleta 196. 5-N.

PIANO BLUTHNER FLAMANTE, vendo. Gran ocasión. Moneda 827. 5-N.

PIANO ALEMAN Y HARMONIUM riquísimo, vendo. Precio excepcional. Moneda 827. 5-N.

COMPRO UNA VICTROLA, PAGO lo que le costó. Casillero 49 A. 7-N.

POR AUSENTARSE VENDO LINDO amoblado dormitorio, tres cuerpos, con mármol rosado. Delicias 851. 5-N.

POR VIAJE URGENTE VENDO lindo aparador, y trinche, cómodo, ropero, peinador vis a vis, juego comedor, cuchillería fina. Recoleta número 796. N-6

VENDO TRES MESAS, ROPERO, estufa parafina, letrero un mesón, una alfombra. Nataniel 862. N-5

COMPRO MUEBLES PELUQUERIA, buen estado. Bandera 856. N-5

UN AMOBLADO CHESTERFIELD, [illegible] ocasión. A. Barroso 891. N-6

VENDO DE OCASION, CATRE FIERRO con sommiers, máquina Singer, mesa, cocina, verlo en la mañana. San Francisco 621. 5-N.

OCASION: POR CAMBIO DE CASA, vendo un rico amoblado comedor y cuadros y media docena sillas finas. 6-N.

VENDO PIANO ALEMAN Y VARIOS muebles de ocasión. San Francisco 648. 6-N.

PIANO NECESITO ARRENDAR, INDICAR precio. Marín 165. 5-N

VENDESE BARATO, AMOBLADO usado, enchapado nogal, ocasión. Estado 75.

BUENOS MUEBLES COMEDOR Y dormitorio, realizo. Las Quintas 788. 5-N.

COMPRO PIANO ALEMAN O BOLETO empeño. Guillermo Rojas. Santa Elena 770. 5-N

HUERFANOS 2280, VENDESE PARAGÜERO mármol y espejo y silloncitos mimbre. 5-N

AUTOPIANO CON 45 PIEZAS, FLAMANTE, vendo verdadera ocasión. Dominica 488. 5-N

vo, vendo ocasión sumamente importante. Granado 555.

MUEBLES SALON, CUADROS, ESPEJO, objetos varios, véndese. Juan Vicuña 1636. n-5

$ 300 VENDO PIANO ESTUDIO.— Gay 2538. 5-N.

VENDO APARADOR, ESCRITORIO, dos gradas mármol. San Diego 1558. N—6

VENDO AMOBLADO SALON, MESA comedor, 2 trinchecitos, varios otros muebles. San Diego 930. N—5

VENDO PIANO OCASION. SAN Rafael 967. Carro Carmen.

BARATO SE VENDE ROPERO, CÓMODA y velador. Carrión 1911.

CATRES VENDE PAGADEROS mensual; indique domicilio.— M. M., Casilla 3862.

"DINERO" NECESITA USTED. — Compro pago instantáneo: menajes, muebles sueltos, máquinas de escribir, alhajas, pianos, victrolas y todo objeto o mercaderías en general de valor inmediato, aún empeñadas. Alta tasación. Atiende domicilio. Recomendamos no vender sin consultar nuestra oferta. Empresa Comercial de Consignaciones y Rescates. Oficina: Agustinas 1660, departamento 10, derecha interior. De 8 a 12 M. y 2 a 8 P. M. 19-N

MUEBLES DE SALON, NOGAL IMPORTADOS y otros [illegible] ausentarme [illegible]

Respuestas a nuestros lectores

LAS PERSONAS CUYAS CONSULTAS NO APAREZCAN RESUELTAS EN EL DIARIO, SERAN ATENDIDAS PERSONALMENTE POR EL REDACTOR DE LA SECCION, LOS DIAS LUNES, MIERCOLES Y VIERNES, DE 5 A 5 1|2 DE LA TARDE.

—Curioso.—Santiago.—Le quedaré profundamente agradecido, si tiene a bien de indicarme cuál es el país en que actualmente se concede con mayor facilidad el divorcio.

Hoy por hoy es, indudablemente, la legislación uruguaya la que mayores facilidades ofrece para la disolución del vínculo matrimonial por medio del divorcio.

Fuera de las circunstancias comunes a todos los Códigos Civiles del mundo (adulterio, sevicia, abandono de hogar, conato del marido para prostituir a la mujer o a los hijos); las leyes del Uruguay autorizan el divorcio por el mutuo asentimiento de los cónyuges, y aún, hasta por la mera voluntad de la esposa.

En el primer caso los cónyuges deben comparecer personalmente ante el juez letrado de su domicilio, a quien expondrán el deseo de separarse. Se levantará un acta que firmará el juez con las partes, y en ella se fijará una audiencia para dentro de seis meses, a fin de que comparezcan nuevamente los cónyuges a manifestar que persisten en sus propósitos de divorcio. También se levantará acta de esta audiencia y se citará finalmente a las partes para que comparezcan en un nuevo plazo de seis meses, a fin de que hagan manifestación definitiva de su voluntad de divorciarse. Si así lo hicieren, se decretará el divorcio, se dará por terminado el procedimiento, sin que pueda utilizarse ya, dado el caso de que con posterioridad, insistieran los interesados en sus propósitos de divorcio.

En el caso de ser la mujer la que solicite el divorcio, deberá también comparecer personalmente ante el Juez Letrado de su domicilio, a quien expondrá su deseo de disolver el matrimonio. El Juez hará constar en acta este pedido, y en el mismo acto fijará audiencia para celebrar un comparendo entre los cónyuges, en el que se intentará la conciliación, y se resolverá la situación de los hijos, si los hubiere. Si no comparece el cónyuge contra quien se pide el divorcio, el juez resolverá oídas las explicaciones del compareciente, sobre la situación de los hijos y las pensiones alimenticias, decretando en todo caso la separación provisoria de los cónyuges y fijando nueva audiencia con plazo de seis meses a fin de que comparezca la parte que solicita el divorcio a manifestar que persiste en sus propósitos.

—Julio.—Santiago.— Cómo puedo preparar en casa el vino de quina.

Corteza de quina en polvo, 50 gramos.

Alcohol de 60 o|o, 100 grs.

Vino de buena calidad, 1 litro.

Se pone el alcohol con la quina en una botella de litro, al cabo de 48 horas de maceración, durante las cuales se agita de cuando en cuando, se añade el vino. Se agita fuertemente y a los 8 días está ya en estado de filtrarlo.

—Petita.—Buin.— ¿Cómo se prepara la pomada de pepinos, tan recomendada para la higiene de la piel?

Cera blanca, 90 partes.

Parafina sólida, 90 partes.

Pepinos, 90 partes.

Manteca de cerdo benzoada, 240 partes.

Desmenuzados los pepinos, se echan en la grasa fundida. Se deja enfriar, agitando continuamente, y luego se abandona en reposo durante 24 horas. Pasado este tiempo, se calienta de nuevo, se pasa a través de una gasa y se deja enfriar.

—Minerva.—Santiago.—Le agradecería infinito, me indicara algunas recetas para preparar agua de colonia.

Esencia de romero, 2 grs.

Esencia de azahar, 10 grs.

Esencia de corteza de naranja, 5 grs.

Esencia de corteza de limón, 5 gramos.

Esencia de bergamota, 2 grs.

Alcohol de 85.°, 1 litro.

Mézclense estas substancias, agítese y fíltrese a las 2 horas de reposo.

Con esta receta se obtiene un producto de primera calidad.

Lector, San Miguel.—Sírvase indicarme la manera de preparar vino de cerezas.

—Las cerezas dan un vino excelente si están bien maduras. Para 100 litros de vino se toman:

Cerezas: 25 kilógramos.

Azúcar: 12 kilógramos.

Alcohol: 2 litros.

Cremor tártaro en polvo: 100 gramos.

Acido bórico: 20 gramos.

Agua: 80 litros.

Levadura de cerveza: 100 gramos.

En lugar de azúcar se puedn emplear 20 kilógramos de glucosa.

Se machacan las cerezas, con sus huesos, se disuelven la glucosa, el cremor y el ácido bórico en 15 o 20 litros de agua hirviente. Cuando todo está disuelto se pone en un barril con las cerezas machacadas y se deja fermentar, añadiéndole la levadura de cerveza desleída en dos vasos de agua; se mezcla y se cubre sin tapar bien. Algunos días después de acabada la fermentación, se pasa el vino por un támiz y se prensan las heces; se añade el alcohol y se envasa en barrilitos, teniendo cuidado de que quede en ellos un pequeño espacio de aire durante los diez primeros días; se deja en reposo hasta la clarificación.

En el vino de guindas se suprimen el cremor tártaro y el ácido bórico.

En la fabricación de vino de cerezas conviene adicionar una pequeña cantidad de cerezas negras, para aumentar la coloración del vino.

—Aficionado, Santiago.— Necesito fabricar fósforos de Bengala y no tengo la fórmula. ¿Sería usted tan amable que me la proporcionara?

—Se llena un cartucho de hasta la mitad con bol bajo, disponen encima algunos de pólvora de caza (0.10 próximamente) y finalmente la mezcla escogida. Si la carga está bien hecha, la mezcla arde lentamente hasta llegar a la pólvora, la cual, al inflamarse, produce una pequeña explosión y apaga el resto del cartucho.

Se obtiene un relámpago deslumbrador utilizando la siguiente mezcla:

Alumino en polvo: 12 partes. Nitrato de estroncio: 12 partes.

Nitrato de potasa: 12 partes.

Carbón: 2 partes.

Azufre: 2 partes.

Goma arábiga: 5 partes.

Rojas:

Nitrato de estroncio partes.

Cloruro de potasa: 15 partes.

Azufre lavado y seco: 13 partes.

Súlfuro de antimonio: 4 partes.

Almáciga: 1 parte.

Una cantidad algo mayor de nitrato de estroncio de combustión lenta.

Verdes:

Clorato de bario: 24 partes.

Estearina: 3 partes.

Azúcar de leche: 1 parte.

Con el clorato de bario se debe tener la misma precaución que con el de potasa.

La siguiente mezcla da un brillante haz de chispas.

Pólvora fina: 40 partes.

Nitrato de potasa: 40 partes.

Limaduras de hierro: 15 partes.

Azufre: 12 partes.

Nitrato de estroncio: 12 partes.

Goma arábiga: 15 partes.

—Estudiante Santiago.—¿Cuáles eran las leyes denominadas Licinias y en qué año fueron promulgadas?

—Se conocen con este nombre tres leyes romanas, decretadas en diferentes años.

La primera fué promulgada en el año 365 antes de J. C., permitía a los plebeyos aspirar al consulado.

La segunda, del año 96 antes de J. C., mandaba que todos los habitantes de Italia fuesen inscritos en la lista de ciudadanos de sus respectivas tribus.

La tercera, del año 55 antes de J. C., se dictó contra las clandestinas, en las que se gaba para la elección de magistrado.

NECESITO PIANO ELECTRICO O automático, en arriendo. San Diego 2035. N—6

VENDESE COMEDOR DE CORREDERAS, bueno, barato. García Reyes 580. n-7

ROPERO $ 70, COCINITA ECONOMICA $ 40. Véndese ocasión. Maruri 320. n-5

PINO, ADOQUINES, PUERTAS, fierro galvanizado, vendo. Maestranza 28.

VENDESE MUEBLES Y UTILES casa. Ricardo Santa Cruz 718. 7-N.

VENDESE UN PIANO, CUEVAS 883. N-7.

RICO ARNES TIRO FLAMANTE vendo baratísimo. Blanco Encalada 1845. 7-N.

PIANO BUEN ESTADO, DE OCASIÓN vendo. Delicias 3742. 6-N.

AMOBLADO DORMITORIO LINGUE, tres cuerpos perfecto estado se vende. San Ignacio 1298. 6-N.

POR VIAJE VENDO MEDIO AMOBLADO salón, mesas, comedor y centro, cuadros, jaulas canario, ropero. Arauco 827.

VENDO DE OCASION BUEN PIANO de estudio, un comedor grande y varios muebles. Martínez de Rozas 3738.

BILLOS VENDO MUY BARATO con todos sus útiles, Guindos Ñuñoa Plaza Egaña. 6-N.

VENDO AMOBLADO SALON SEDA rosada, cómoda, muebles mimbres y otros. Sama 1434. 6-n

COMPRO MUEBLES ANTIGUOS O modernos, piano. Pago altos precios. Casilla 3056.

COMPRO CATRES Y COCINAS. San Pablo 1658. 6-N.

PIANO PLEYEL Y DOS SILLAS dorados vendo. Bueras 142, interior B. Ver, de 2 a 4.

VENDESE ALFOMBRA DE LA India 4 por 5 completamente nueva, sin uso. Precio en plaza $ 3,500. Realizaría por $ 1,700. Dirigirse: Angamos N.o 246. 7-N.

PIANO ALEMAN CASI NUEVO, clavijero bronce, vendo ocasión. Moneda 1375. 6—N

PIANO VENDO DE OCASION POR ausentarme Root 555. 7—N

VENDO UN PIANO ALEMAN. CON maquinaria de bronce. Lira 542.

VENDO MEDIO AMOBLADO SALÓN Jofré 53.

DORMITORIO AMOBLADO, PENSIÓN completa, a matrimonio solo, $ 300. Moneda 1468. 6-N

COMODA, SILLA CAOBA, VITROLA, credans japonesa, catres véndense. Compañía 1433.

OPORTUNIDADES PARA FAMILIAS

BOTONES DE NACAR PARA CAMISA y de hueso para calzoncillos, etc., ofrece la fábrica. Avenida Matta 905. 10-Nov

VESTIDOS ELEGANTES, ABRIGOS seda sombreros, batas organdí, vendo. Riquelme 620. 5-n

MANIQUIES ORTEGA. NUEVOS modelos, rebajados de precio. Fábrica. Rosas 1869. 20-N

LA MALETERIA EUROPEA, DELICIAS 1712, es la que vende más barato. Realiza toda la mercadería a menos del costo. 5-N.

ROPA BLANCA LIQUIDAMOS cualquier precio: Blusas, blusones, delantales inmenso surtido. Si necesita algún artículo visite esta Fábrica. Delantales para niños a cual- [illegible] 5-N

SABANAS, 6.95; CAMISAS, 3.50; pantalones, 3.50; blusas, 5.00; delantales, 2.80; ropita para guaguas, todo lo necesario, precios de fabricantes. Monjitas 865. 5-N

AJUARES BAUTIZO CON GORRA, capa y bata, $ 20; batitas con encajes, 8.50; vestiditos, 3.90; camisitas, 1.30; gorritas, 1.30; paletocitos, 2.40. Monjitas 865. 5-N

CABALLEROS: LINDAS CAMISAS desde $ 8. Llegó un lindo surtido última moda, precio de fábrica. Camisetas, 4.00; calzoncillos rico céfiro, cortos, 7.00; corbatas preciosas, inmenso surtido. Monjitas 865. 5-N

SUSPENSORES, 1.30; CUELLOS DE todas formas, 1.60; cinturones, 3.50. Gran surtido en camisería precios verdaderamente baratos. Monjitas 865. 5-N

BOTONES DE ROSAS FINAS A 5 pesos ciento. Rosario 760. 5-N

MME. PEUGEOT, AVISA A SU clientela, que tiene un gran surtido de tejidos a palillo y a máquina. Tarapacá 1048. 5-N.

PASTELES FINOS $ 2, DULCES chilenos $ 1.20, dulce membrillo 2; frutas tropicales $ 7, mantecados finos 1.60. La Fábrica Carmen 91.

NO EQUIVOCARSE CON CLUBS, contratos semanales, etc. "La Porteña", tienda, sastrería medidas, ropa hecha, fundada 1883, Cochrane 395 proporciona luego lo que necesite, pagadero con facilidades. Variados surtidos, barato, legítimo. N-7

SEÑORA, NO SE OLVIDE QUE EN Cochrane 1129, está la Paquetería "La Muñeca".

POLICARPO MENDEZ, AGENTE de Singer Sewing Machine. Independencia 334.

¿DESEA ADQUIRIR MAQUINA Singer? Pida precios, condiciones. Independencia 334.

REPUESTOS, ACCESORIOS, AGUJAS, aceite, hilo para máquina de coser. Independencia 334.

¡¡SEÑORAS DUEÑAS DE CASA!! En Independencia 334, hácese toda clase de composturas, reparaciones de máquinas de coser.

NO SE OLVIDE USTED QUE EN la calle de San Diego esquina Avenida Matta está la Tienda El Bazar Porteño y que esta casa es la que vende más barato. Durante la presente semana tenemos en baratura los siguientes artículos, todos rebajados de precio Mil metros velo doble ancho 4.25 metro; Brines para trajes de niño a 3, 3.50 y 4 pesos metro: Cotón blanco a 3, 3.50, 4 y 5 pesos metro; Piel blanca a 3, 3.50, 4.50 y 5 pesos metro; Brin crudo para delantales a 2.40, 2.60, 3, 3.50 y 4 pesos metro; Caky buena clase a 3.50, 4, 4.50 y 5 pesos metro; Foulard de algodón bonitos colores a 2.60 metro; batista de colores firmes a 1.60 metro. Brillantina blanca doble ancho a 3, 4 pesos metro; Cañamazos doble ancho regalo 2 pesos metro. Percalas para camisas a 2, 2.50 y 3 pesos metro; Punto para cortina a 2.50, 3, 3.25 metro; Punto doble ancho a 5.50 metro; Géneros de lana negro y azul marino ancho, uno cuarenta realizamos a 18, 20, 22, 25 pesos metro; Piel de un color para cuellos de niños, clase fina, a 5 pesos metro; Cotí doble ancho a 5, 6, 7, 8 y 9 pesos metro; Cotí damasco a 10, 12 y 14 pesos metro; Tocuyo doble ancho para sábanas a $ 5, 6, 7, 8 pesos metro; Crea para sábanas a 4, 5, 6, 7, 8 y 9 pesos metro; Cretonas a 3.50, 4, 4.25 metro; Sábanas de crea realizamos a 9, 10, 11, 12, 14, 15, 16, 17, 18, 19 y 20 pesos cada una. Haga usted sus compras en la Tienda El Bazar Porteño, San Diego esquina Avenida Matta y quedará siempre conforme.

NO OLVIDE QUE LA LAVANDERÍA Valencia es la que trabaja mejor del barrio; llevando una vez el lavado a esta lavandería será nuestro cliente. Se recibe toda clase de ropa fina, ternos de caballeros y trajes de señora. Atendida por su propia dueña. Necesito lavandera. Avenida Matta 449.

¡SEÑORA! LO QUE NECESITE SU [illegible] de coser, lo encontrará en Independencia 334.

CLASES GRATUITAS DE
dos y deshilados en máquina
ger. Independencia 334.

SE RECIBEN TRABAJOS
lados, deshilados, bordados
pendencia 334.

¿DESEARIA CAMBIAR SU
quina antigua por una Singer
derna? Vea condiciones. Indepen-
cia 334.

CLARAS 246: ROPA BLANCA
bre medida, calados 0.25
Deshilados, monogramas,
en ropa y mantelería.
sillos.

MATERIALES DE CONSTRUCC

BALDOSAS CUALQUIER
tubos cemento, tierras colores
cemento, yeso, etc. Precio
petencia. Lira 715.

TUBOS CEMENTO, 30, 40,
tímetros, ofrece. Lira 715.

TIERRA HOJAS, MACETERO
greda y madera, árboles,
Ofrece Criadero Corrial.
130.

VENDESE 1,500 METROS CUADRA
dos, calle Villaseca, Los Leones
cuadra del tranvía. W. R.
edificio Ariztía. 10 piso.

CORTINAS, PERSIANAS DE
dera, muestrario a domicilio.
ca Sierra Bella 1301. Tomás

TEJAS VENDO EN BELLAVISTA
N.o 179 (nuevo).

ADOBES DE PRIMERA
mos. Santo Domingo 1080.

VENDO 50 TEJAS. SERRANO

ESCALA CARACOL DE MADERA
en muy buen estado, se vende.
lle Aurora Mira N.o 3,
bercaseaux, Paradero Vial.

VENDO GALPON FIERRO
y negro. Purísima 48. De

EN HUERFANOS 2280 VENDESE
baldosas usadas, mosaico, y

COCINERA SE NECESITA
sepa su oficio. Bezanilla 1146

TEJAS PLANAS, GALERIAS
das de piedra, escalera
do. Delicias 3081.

PUERTAS DE UNA Y DOS
escaleras rectas vendo.
esquina Chacabuco

MATERIALES INDUSTRIALES
todas clases vende de ocasión
ría de Maquinarias. Romero

VENDESE FIERRO BLANCO Y
gro para techos y
Carreras esquina

TABLONES ALAMOS.
tado, compro. San Francisco

$ 1.70 ROSETONES YESO
tímetros, variados
yeso blanco y negro.

PRESTAMOS DE DINERO

¡¡DINERO!! FACILITO
mente por automóvil
pianos, [illegible]
[illegible] interior.

SOCIA CON $ 5000 NECESITO
para [illegible]
[illegible] Central.

SOCIO MIL PESOS CAPITAL
[illegible] industrias lucrativas.

SOCIA NECESITO PARA
blecer casa modas y ropa
Aconcagua 1185.

$ 5,000 FACILITO PRIMERA
potecas. Prefiero negocios.
sacios. Correo 3.

ARRIENDO CASA 8 PIEZAS, PAtio y gran taller para industria, 7 Pedregal. Llaves, 254 Alameda.

ALMACEN CON DEPENDENCIAS, patio, electricidad, arriéndase. Canon $ 200. San Francisco 332. 6-N

DEPARTAMENTO EN BAJOS, puerta independiente a la calle, 2 piezas grandes y otra chica de toilette, electricidad, arriéndase. Canon 125 pesos. Dista 2 cuadras del Forestal, inmediato a Purísima.—Guzmán, Silva y Cía., Huérfanos 1243. 6-N

CASA MUY CENTRAL, 7 PIEZAS, hall, servicios, arriéndase en calle Tenderini 147, costado Teatro Municipal. Canon $ 500.—Guzmán, Silva y Cía. Huérfanos 1243. 6-N

EXTENSA RESIDENCIA EN ALtos, central, en Moneda 741, arriéndase. Tiene 2 halls, salón, escritorio, comedor, 8 dormitorios, 3 toilettes, terraza, servicios. En perfecto estado. Canon $ 1,000.—Guzmán, Silva y Cía., Huérfanos 1243. 6-N

EN MERCED 390 ARRIENDASE una pieza a caballero solo. 6-N

LOCAL PARA BODEGA O INDUStrias, con pesebreras y entrada, para carretones. Arriendo. San Alfonso 948.

SE ARRIENDA O SE VENDE CASA Nataniel 135, tiene 22 piezas, 3 patios, y servicios. Tratar: Lord Cochrane 184. Verla a toda hora.

ARRIENDO DOS PIEZAS GALPON y bodega. Copiapó 760. 6-n

ARRIENDANSE CASITAS. ESPEranza 68. 6-N.

ARRIENDASE CASA COMODA, cerca Independencia, 5 piezas grandes, 3 servidumbre, 2 patios, gas. Carrión 1411. Tratar: 1413.

ARRIENDASE CASA. RICHARD 1020. 5-N.

ARRIENDASE BONITA CASA, POca familia. Santa Rosa 1399. 6-N.

OJO: LINDO DEPARTAMENTO dos piezas independientes, los balcones, vista Quinta Normal, arriéndase matrimonio honorable. Quinta Normal 865. 5-N.

SE ARRIENDA BUENA CASA CON 10 piezas, canon $ 420. García Reyes 630. Llaves: Santo Domingo 2465. 6-N.

ARRIENDO ESPLENDIDA CASA para el 1.o de Diciembre, frente Escuela Ingeniería. Parque Cousiño, Benavente 873. 5—N

CASITA DOS PIEZAS, DOS PATIOS arriendo $ 80. Colón 2045. 6-N

ALTOS, SIETE PIEZAS, CINCO balcones, luz eléctrica, mampara, 150 pesos. Cochrane 759. 5-N.

ARRIENDO CASA GRANDE, APROpiada para bodega, establo, industrias, precio módico. Avenida Matta 725. 5-N.

SE ARRIENDA UNA PIEZA. GALvez 268. 5-N.

ESPACIOSOS LOCALES, SITUAción comercial, arriéndase. Irarrázaval 120. 5-N.

$ 180 ARRIENDO ESPLENDIDA casa altos. Calle Maipú 74. 6-N.

$ 500 ARRIENDO ESPLENDIDOS altos, todo servicio. Avenida España 330. 6-N.

ARRIENDO MITAD CASA ALTOS, independiente. Riquelme 960. 6-N.

SE ARRIENDA UNA CASA CON luz eléctrica, Maipú 1309. 5-N.

CASA EN BAJOS ARRIENDO. CAtedral 2660. 6-N.

AVICULTURA Y CULTIVOS

VENDEDORES DE FLORES, BUEna oportunidad para ganar dinero. Abono para las plantas de jardín y maceteros ofrece en cajitas de $0.90 y $ 1.50, Huérfanos 2653. 10-N.

SEMILLAS EUCALIPTUS, GLOBUlos, vendo. Santa Mónica 2191. N-8

GRANJA AVICOLA, SAN LORENzo, depósito Delicias 1831. Iríos de Wyandottes y Leghorns Americana, de muy buena postura, trío de patos Pekin, gallinas corrientes para el consumo; huevos de razas para incubar, a 8 y 10 pesos docena huevos frescos para el consumo, se encontrarán diariamente. 5-N.

TAMPICO, RAIZ DE ARROZ Y Piassava, regalamos. Delicias 827. 6-N.

TIERRA HOJAS, MACETEROS greda, árboles y plantas, ofrece Criadero Corrial. Bandera 130. 11-N.

CRIADERO "VILLA ANGELA". — Irarrázaval 2375, Catalanas, Leghorn Blanca y Perdiz, Rhodes. Huevos desde $ 10 docena.

$ 20 REALIZO CANARIOS CRESpos, cantores. Marín 347.

VENDO SIETE BONITOS BAMbúes a precio de ocasión. Delicias 3569.

ALHAJAS

FABRICA DE ALHAJAS, SE COMpra oro, plata, platino y piedras finas. Compañía 1046. 13-N.

COMPRO JOYAS, BRILLANTES oro, plata, platino y artículos plaqué. San Diego 460. El Aguila. Dic.-31

¡¡NOVIOS!!! ARGOLLAS ORO, 18 y 14 quilates, ofrece Relojería Sportman, $ 30, San Diego 780. Chacabuco 20-A. 22-N

¡¡NOVIOS!! ARGOLLAS ORO, 18 y 14 quilates, ofrece Relojería Sportman, $ 30, San Diego 780. Sucursal S. Diego 1523. N-26

RELOJES, VICTROLAS Y GRAMOfonos, componemos a domicilio, trabajo garantido. Blanco Encalada N.o 2485. Allendes y Cía.

SE COMPRA PLATINO, ORO Y plata, se pagan los más altos precios. Compañía 1036. Oficina 3. 8-N.

SE COMPRA PERLAS Y BRILLANtes. Compañía 1036, Oficina 3. 8-N.

SE COMPRA TODA CLASE DE ALhajas de cualquier precio. Compañía 1036, Oficina 3. 8-N.

ANIMALES

$ 50 GRATIFICACION ENTREGUE perro fox-terririer perdido Avenida España. Obedece llamado Babe. Dirigirse: Merced 366. 5-N

PERDIDO. — GRATIFICACION 100 pesos. — Perra collie café claro, pescuezo, corbata blanca, diez meses edad, aproximadamente, nombre "Black", 820 Cumming 820. 6-n

OJO! LINDAS CABRAS PARIDAS y preñadas vendo. Av. General Velásquez 301. 5-N

PERRITOS BLANCOS, CRESPOS se venden. Tocornal 815. 5-N.

CABALLO TIRO SOLO VENDO. — Avenida Matta 3468.

CABALLO PARA VICTORIA PARticular, tiro solo, compro. Avenida Matta 1460. 7-N.

SE VENDE O SE ALQUILA UNA burra parida. San Diego 1529, casita 5. 5-N

FIERRO POLICIALES Y ALEMAnes, vendo. Arauco 717. N-5

VACAS COMPRO, LECHERAS A prueba, mestizas o finas. Chiloé N.o 1240. 5-N

VENDO UNA CABRA PARIDA CON dos cabritos, muy buena lechera.— San Alfonso 544. N.5.

CABALLO DE TIRO SOLO VENDO. Diez de Julio 1261. N—5

BUENOS CABALLOS DE TIRO SOlo, montura y pareja, vendo varios. Victoria 315. 7-N

EN $ 100 VENDO TERNERO Y ternero holandeses. Carreras 553.

VENDO UNA VACA RECIEN PArida, dando 14 litros, otra de 8 litros. Maipú 85.

VENDO VACAS PARIDAS. ROMEro 2730.

VENDO DIESTRA YEGUA VAREra, tiro solo, doy prueba. Rosas 2396. n-5

VENDO GATITOS PLOMOS PERsas. Catedral 2735. n-5

CABALLO GRANDE, DIESTRO TIro solo, compro. Bodega Teno. Gálvez 160.

240 CABALLO GRANDE TIRO SOlo; otro 90. Martínez de Rozas 3399.

$ 25. LOS MAS LINDOS GATITOS persas. Agustinas 2680. 6-N

CALADOS A MAQUINA 25 CENtavos metro. Carmen 126.

AUTOMOVILES Y CARRUAJES

WILLY KINGHT FLAMANTE, TOda garantía, véndese, ausentarse del país. Agustinas 828, de 1 a 4. 9-N.

ECONOMICE UN 40 o|o EN VULCAnizaciones y costuras. Bulnes 3-B. 4-nov.

BULNES 3-B., TALLER DE VULcanización y montajes de forros, "Sistemas Block". 4-nov.

AUTOMOVILISTA FORD, OFREZco numerosos repuestos legítimos, con descuento 10 por ciento (Catálogo Gibbs). San Pablo 3236, próximo Matucana. 10-N.

¡¡AUTOMOVILISTAS!! REPARAciones de automóviles, facilidades de pago. Pintura, tapicería, electricidad. Trabajos garantidos. Diez de Julio 561. 16-N.

FORD COMPRO. MORANDE 720. 5-N

RADIADORES DE AUTOMOVILES arreglo, transformos. Gálvez 188. 5-N.

ESCUELA PRACTICA CHAUFfeurs. Mecánicos, cursos rápidos, enseñanza por sus dueños, varias marcas. Vicuña Mackenna 386. 12-N.

FORD PARTICULAR TURISMO, en buen estado compro. Delicias 3223. N-5

DODGE PARTICULAR, MUY BUEN estado realizo. Eyzaguirre 636. 6-N

COMPRO CUATRO FORROS NUEvos 880 por 120, en Bascuñán 176. 5-N

AUTOMOVIL TURISMO PERFECTO estado, numerosos repuestos, véndese barato o permútase por coche para campo. Barroso 28. 6-N

AUTO DODGE TURISMO FLAMANte, 5 neumáticos nuevos, motor garantido se vende Matucana 779. 5-N

$ 200 OCASION UNICA. — CArrocería de carga completa, en perfecto estado. Verla y tratar: Garage Escobar y Sanfuentes. 6-n

VENDO MOTO INDIAN EN PERfecto estado, con poco uso. Tratar, verla, en Merced N.o 84. 6-N.

VENDESE 500 PESOS MOTOCICLEta 2 1|2 H. P. Avenida Salvador 789. N-5

BICICLETA SEÑORA OCASION, vendo. San Diego 125. 5-N.

COMPRO CUATRO FORROS NUEvos 880 por 120, en Bandera 176. N-7

COMPRO AUTOMOVIL 5 ASIENtos. Casilla 652.

CHANDLER SPEEDSTER, PERfecto estado, vendo sin intermediarios. E. L. D. Casilla 1153. N-7

AUTOMOVIL ESPLENDIDO, PERfect oestado, véndese de ocasión. Catedral 1732. N-9

PIEZAS DE REPUESTOS PARA automóviles, tractores, maquinarias, etc., construímos según indicaciones, garantizando su resultado. Garage Escobar y Sanfuentes. Av. Santa María N.o 0180. N-6

CHEVROLET "BABY GRAND", DE ocasión, compro; escribir para verlo, a Casilla 37. 6-N.

MOTO "INDIAN", 7 CABALLOS, vendo d eocasión, perfecto estado. Avenida Portales 2799.

COMPRO FORD CON FACILIDAdes de pago. Dirigirse: Moneda N.o 3268. De 12 a 1 P. M.

CAMION PERFECTO ESTADO, ARneses. caballos en lote o separados. Vendo: Victoria 782.

COMPRO CAMION DE 4 O 2 RUEdas, en buen estado. Presentarse, San Pablo 2401. n-7

NECESITAMOS UN CAMION GRANde con dos ruedas y un caballo. Avenida Matta 330. 6-N

BOXES SEGUROS, 40, 50 Y $ 60, arriéndanse. Ejército 724. 7-N

RICO HUDSON LIMOUSINE, FLAmante, véndese ocasión. Ejército 724. 7-N

OFREZCO EN ARRIENDO AUTOmóvil 7 asientos, turismo. Tratar: Ejército 724. 7-N

GRAN OCASION, SE VENDE UN auto Hudson, en perfecto estado. Moneda 2215.

BUICK Y ASIENTOS PERFECTO estado, vendo de ocasión. Morandé 350. 6-N.

VENDO AUTO DODGE CERRADO, en$ 7,500, en perfectas condiciones Tratar: Delicias 1925. 8-N.

LINDO COCHE COUPE VENDO casi regalado. Avenida Matta 1456. 7-N.

COCHECITOS VENDO DOS. CAPItán Orella 106. 5-N.

COCHECITO DOS RUEDAS, FLAmante, y carretela firme, vendo, Mapocho 2274. N.o 5

COMPRO O ARRIENDO CARRETEla, con facilidades pago. Verse Independencia 2021. 5-N.

CARRETELA CON ARNESES EN perfecto estado se vende. Maestranza N.o 713. N-5

CARRETONCITO HELADERO VENdo, un caballo. Gálvez 1418. 5-N

CARRETON PANADERO, NUEVO, vendo barato. Cueto 1088.

CARRETON LECHERO, MUY BOnito, vendo en buenas condiciones. Cueto 1892.

VENDO COCHE PARA CAMPO, 9 personas, buen estado. Jofré 26. N-7

VICTROLA Y FONOLAS, VENDO por mensualidades. Avise domicilio.— R. R., Casilla 2635.

COCHE DOS RUEDAS, OCASION, vendo. Avenida La Paz 265.

CARRETELA CHICA CON CARROcería mala o sin carrocería se necesita. Estado 74.

VENDESE CARRETELA VERDUrera. Andrés 3002. 6-N.

VENDO CARRETON DE REPARTO vinero, insignificante uso, flamante. Pedro Valdivia N.o 3000, Ñuñoa. 7-N

VENDO GOLONDRINA APERADA. Verla: 10 de Julio N.o 1017. 6-N

COMPRA-VENTA VARIAS

ESTANTERIA Y MOSTRADOR nuevos, en perfecto estado, vendo. Gorbea 2520. 6-N.

ALMACEN DE CUEROS CURTIdos y suelas. Depósito de grandes curtiembres nacionales. Ventas por mayor y menor. Prat 189. 26 Oc. 1923

LANA, GRAN LIQUIDACION DE lana a $ 25 arroba. Cueros enlanados para camas y pellones. Curtiembre Angora, Prat 189. 26 Oc. 1923

MOLDES PARA TUBOS, CEMENto y curvas, vendo. Lira 715. 16-N.

GRAN OCASION. — ALFOMBRAS tripe cortado y tripe rizado inglesas, realizo una gran partida. Facilidades de pago. San Diego 460. "El Aguila". Nov-13

$ 1.80 REALIZO TUBOS CEMENto de 4. Lira 715. 5-N.

FIERRO FUNDIDO Y BRONCE blando, compramos. Sotomayor 347. 6-Nov.

$ 1.60 PAQUETE MANTEQUILLA Osorno, fresca para mesa. Fiambrería Central. Merced 824. 5-N.

BOLETOS AGENCIA COMPRO. SAN Diego 125. 6-N

POROTOS SOYA, ALIMENTO PAra diabéticos, vende Morandé 729. 30-N

$ 1.40 PAQUETE MANTEQUILLA Osorno, fresca para mesa. Fiambrería Central. Merced 824. 5-n

BILLARES, TRES VENDO, IMPORtados. Marca Collenders. Esperanza 2. 5-N

COMPRO TODA CLASE DE ESCOpetas usadas. Arturo Prat 12. 5-N.

COMPRO TODA CLASE DE REvólvers usados. Arturo Prat 12. 5-N.

VENDO UN MOSTRADOR CON VIdriera 2 metros. Matucana 966. N-5

VINOS DEL SUR: AÑEJO, SEMIllón, cabernet, vendo una partida. Bandera 441. Mujica. N-5

BICICLETA DURKOPP CON MOVImiento libre y fijo, buen estado, vendo. San Antonio 242. 5-n

BICICLETA VENDO OCASION. San Diego 272. N-5

VENTILADOR ELECTRICO 220 volt de ocasión. Riquelme 851. N-8

VENDO DE OCASION ESTANTE para música, maniquí 54, baño de asiento y varios. Nueva Valdés 927. 5-N.

DE OCASION VENDO MOSTRADOR estantería, molinillo café, maderas usadas, varios. Compañía 2714. 5-N.

SE VENDE COCINA ECONOMICA, usada. Rosas 1743. 5-N.

VENDO REFRIGERADOR PARA enfriar leche. Andrés Bello 418. 6-N.

VENDO DE OCASION UNA COCINA a gas, de 4 platos y horno. San Isidro 304. 5-N

VENDO BARATISIMA CAJA REgistradora moderna, de cuatro cajones casi sin uso. Verla: Delicias 3293. 7-n

UTILES LAVANDERIA, PERFECto estado véndese, bajo precio. Juan Vicuña 1636. n-25

MACETEROS FINOS Y CORRIENtes, tiene gran existencia la Fábrica calle Porvenir 431. 7-N

DEPOSITO ACEITUNAS: $ 1.80 KIlo. Coquimbo 1056. Necesito vendedor. D-5

VENDESE ESPLENDIDA INSTAlación botica, rebajada de precio (y envase). San Luis 1274. A. Independencia. N-7

COLCHONES, REPACCION A DOmicilio. San Diego 9. D-5

QUESO CABRA, BUENA CALIDAD, mayor y menor. Tocornal 635. 8-N.

CARPAS PARA CARRETAS, LIQUIda. Chacabuco 63.

COCINAS ECONOMICAS REALIZO. García Reyes 46.

SE VENDEN COCINAS Y MUEbles. Dieciocho 620. 6-N

VENDO SACOS HARINEROS. Ecuador 4098. 6-N

VENDESE UN MAGNETO BOSCH, una cocina a gas. San Pablo 2729. n-7

VENDO CORTINAS OSCURAS, COmo para biógrafo. Verlas. Calle Valparaíso 1037. N—8

QUESO CABRA, BUENA CALIDAD, tos, buena lechera. Tratar: Empresa Urbana, Maipú.

VENDO FONDO JABONERO, 30 quintales, adoberas, fondos chicos y útiles. Ruiz Tagle 379, de 9 a 11. 6-N.

COMPRO CAJA REGISTRADORA. Eyzaguirre, 1463. 7-N.

VENDO COCINA A GAS STAford, 4 platos, horno, buen estado. Sama 1434. 6-n

VENDO, 2 PARES CORTINAS Felpa, lanza bronce, Echazarreta 723.

PERSONAS PALADAR DELICADO, ofrezco esquisito café Yungas Panteón. Recoleta 764. 7-N.

ACCIONES Y BONOS

COMPRO POLIZAS DE LA PROvidencia. Manuel Rodríguez 647. 10-N.

COMPRA-VENTA NEGOCIOS

SE VENDE NEGOCIO ABARROTES con bastante clientela, por enfermedad de su dueña. Precio muy conveniente, San Diego 2370. 5—N

VENDO CURTIEMBRE POCO CApital, Correo 3, casilla 4686. 5-N.

FABRICA DE JABON, COMPLETA, vende de ocasión, Llano Subercaseaux [illegible]

CARNICERIA BUENA SITUACION vendo. [illegible]

$ 1,500 NEGOCIO ABARROTES realizo por tener que salir pronto de Santiago. Erasmo Escala 2601. 5-N.

HABIENDO COMPRADO LA CARnicería de Lorenzo Blanco, San Ignacio 702, no respondo por cuentas pasados tres días. Manuel Campos. 6-N

SE VENDE CARNICERIA. ALDUnate, esquina Eyzaguirre. 6-N.

FABRICA DE GRASA VENDO O arriendo. Arauco 717. N-5

NEGOCIO DE ABARROTES CON 20 a 25 mil pesos de capital y buena casa de habitación, compro, en barrio central. Z. Z., Casilla 271. N-6

POR AUSENTARSE SU DUEÑO del país, vendo Almacén abarrotes. Dávila 958. N-6

HABIENDO COMPRADO EL NEGOcio de abarrotes del señor José Sinibaldi, Club Hípico 914, no respondo por ninguna cuenta pasado tres días.— Santiago Dasso. 6-N.

VENDO LA ANTIGUA CARNICEría (La Española), puesto verdura y chancho, buena clientela; se da a prueba, por no poderla atender. Santa Rosa 298., esquina Eleuterio Ramírez. 5-N.

VENDO CARNICERIA CON BUEna venta. Maestranza 306, esquina de Marín. 5-N

VENDESE DE OCASION NEGOCIO de pensión, por ausentarme de Santiago. Manuel Montt 2833. n-5

PASTELERIA, SALON CAFE, HAbitaciones, ocasión vendo, S. Diego 125. 5-N.

VENDO NEGOCIO ABARROTES, poco capital, Madrid 897 esquina Coquimbo. 5-N.

BAR RESTAURANT VENDO BArato o cambio por auto. Delicias 3439. 6-N.

COMPRO NEGOCIO ABARROTES; indicar datos detallados en Gálvez 1398. 5-N

ALMACEN VENDO BARATO, PREcio factura, casa grande barata. San Francisco 849. 5-N

CASA DE PENSION CON BASTANte clientela, por no poderla atender, se vende. San Pablo 2137. 8-N

OCASION VENDO CARNICERIA. Colón 1471. 10-N

POR ENFERMEDAD DE SU DUEña, vendo pensión 7 cuadras plaza. Canon: $ 400, 16 habitaciones. Todas ocupadas. Tratar: Puente esquina Rosas, Botica. N-6

VENDO ESTABLO CON OCHO VAcas, local para 30 más; tiene anexa pequeña bodega frutos. Jofré 26. N-7

SE VENDE EL HOTEL CHILE. Manuel Montt 2852. 6-N.

VENDO CARNICERIA, POR ENfermedad. San Alfonso 1460.

HABIENDOME HECHO CARGO DE la cantina, instalada en el Centro Demócrata Providencia (Manuel Montt 38), no reconozco ninguna deuda que no haya sido manifestada en dos días de la fecha.— Angel Herrera.

ALMACEN Y TALLER ELECTRIco en plena explotación, vendemos por cambio de giro. Lira N.o 149. N—7

VENDO NEGOCIO ABARROTES. Cóndor 733.

SE VENDE UNA CARNICERIA con útiles y bastante clientela, por no poderla atender su dueño. Tratar: Av. Matta N.o 347. 7-N

SE VENDE UNA PAQUETERIA. — Almirante Barroso 729.

VENDESE NEGOCIO ABORROTES, buena venta diaria. Arriendo económico, con casa y sitio. Libertad 544.

VENDO ACREDITADO NEGOCIO de compra y venta varias, poco capital. Diez de Julio 344. 7-N

ESPAÑOLES ENTENDIDOS EN RAmos licores. Vendo espléndidos abarrotes con anexo, pensión por establecer, puertas cité. Tengo contrato. Tratar: Arturo Prat 1433.

CARNICERIA VENDO. MONEDA 1879. 7-N

3,200 VENDO BONITO NEGOCIO abarrotes, esquina con anexo licores, extensa casa habitación, arriendo baratísimo. Martínez de Rozas 3399.

FRUTERIA VENDO. SAN DIEGO 657.

VENDO RESTAURANT, FACILIdades pago. Chiloé 2002. 7-N.

VENDO INSTALACION BEBIDAS gaseosas, barriles, ventana, molejón. Ferentes 1048—Recoleta. 6-N.

SE VENDE UN NEGOCIO CON dos cités al lado, con mucha clientela, por viaje al Sur. Unión Americana 247. 6-N.

¡COMERCIANTES! ¡ALMACENES! Realizo partida aceitunas, clase escogida. Chocolates legítimos Cuzqueños, precios nunca visto. Recoleta 764. 7-N.

EL 1.o DE NOVIEMBRE COMPRE el negocio de carnicería, situado en Avenida Matta, esquina San Francisco. Desde esa fecha, no respondo por ninguna cuenta.— Gustavo Arcos.

REGALADA VENDO PELUQUEría Vicuña Mackenna N.o 3 Razón Cigarrería. 6-N.

OCASION, VENDO CIGARRERIA con ramos anexos, poco capital, con casa habitación. Delicias 3563.

INMEDIATO PLAZA ARMAS VENdo barata, espléndida Oficina de escritura a máquina, mensajeros cigarrería, etc., etc., por ausentarme de Santiago. Compañía 1058. De 2 a 3 P. M.

DIVERSOS

HOJAS GILLETTE, NAVAJAS, TIjeras, afilanse. Portal Fernández Concha, Kiosko 9 1|2. 26-O.-1923

CLINICA DENTAL "LA HUMANIdad". Trabajos rápidos, extracciones, coronas, puentes, precios económicos. Delicias 2816. 5-Nov.

ME URGE SABER DE CELIA Uriche Espoz v. de Herrera. Dirigirse a Hotel París, Avenida Delicias, Santiago. 5-n

CIA. DE LUZ ELECTRICA DE Buin en liquidación.—Cítase a los señores accionistas a junta general extraordinaria con el fin de dar cuenta de la forma en que se ha hecho la liquidación hasta esta fecha. La reunión tendrá lugar el Jueves 9 de Noviembre, a las 3 P. M., en Bandera 419.—Comisión Liquidadora de la Cía. de Luz Eléctrica de Buin. 9-N.

AGRICULTORES: PUERTAS DE MAdera para potreros, construcción rápida y sólida. Taller carpintería. Sazié 1885. 1-D.

PINTORES: TARROS ACEITEROS, ompro. Av. Inglaterra 1176. 9-Nov.

SEÑORA ZUNILDA, QUE SIRVIO en Gálvez y Maestranza, indique domicilio actual a Correo 2. Casilla 4675. Le interesa. 5-N.

LA SASTRERIA SAN ANTONIO 39 se ha trasladado a Claras 20, próximo Alameda. Bordados invisibles, viraduras, composturas reformas, limpiar a vapor. Precios módicos. Recíbense hechuras. [illegible] N-10

LA MUTUAL DE LA ARMADA Y Ejército. Seguros de vida pagados en el mes de Octubre de 1922: Mayor de Ejército retirado, don Esteban Chacón, Santiago, $ 5,000; Ingeniero de Obras Hidráulicas don Pedro Martínez, Talcahuano, $ 15,000; Sargento fogonero Arsenales de Marina, don Luis A. Botarro, Valparaíso, $ 1,000; Sargento de Ejército, Regimiento Chorrillos, don Román Andaur, Talca, $ 2,000; Cabo de Ejército, Sección Higiene Militar N.o 2 don Julio Picón, Santiago, $ 3,000; Subdelegado Marítimo Teniente Ret. de Marina don Mariano Cofré, Calbuco, 10 mil pesos; Sargento fogonero Arsenales de Marina, don Lorenzo Belmar, Valparaíso, $ 3,000; Cabo 1.o de Ejército, Grupo Art. Gral. Aldunate don Ricardo Arellano, Linares, 2 mil pesos.—Bonos redimidos: N.o 1379, del cocinero 2.o crucero Chacabuco don Simón Cortés, Valparaíso, $ 1,000; N.o 4164, del vice 1.o Bat. Tren 4 don Eulogio Araneda, Angol, $ 1,000; N.o 7981 reserva militar don Ramón L. Jarpa, Santiago, $ 1,000; N.o 2273, del cabo 1.o artillero Gr. Art. de Costa don Manuel J. Peña, Talcahuano, $ 1,000. 5-N.

OJO! COMERCIANTE QUIERE HAcerse de buen negocio y pagar poca llave. Independencia 1671. 6-N.

TO RENT FORT THE SUMMER season, December, January and February, furnished in Providencia. Excellent neighborhood, nice garden, reasonable price. Apply H. C. S., Casilla 283. 5-N.

SEÑORA ZUNILDA, QUE VIVIO EN Gálvez y Maestranza, indique domicilio actual a Correo 2. Casilla 4675. Le interesa. 6-n

PUENTE 590. SASTRERIA, TERnos casimires ingleses negros y azules, $ 170.

PUENTE 590. SASTRERIA "PROgreso". Lindo surtido cortes pantalón. Recibe hechuras.

PUENTE 590. SASTRERIA. TERnos casimires fantasía, $ 160. Frente torre Bomba.

$ 50 GRATIFICACION DARE A LA persona que me dé noticias del paradero de Augusto Seeger, empleado de la Barraca Llanquihue, Vicuña Mackenna 216. Agustinas 1060, departamento 6. 7-N

PEDRO GUZMAN AEDO DESEA saber de su hermana Rita Guzmán Aedo. E. Ramírez 889. 7-N

NECESITO SABER DE LA SEÑOrita Ana Pozo. Dirigirse por carta, Correo N.o 2. Pedro Guzmán.

SEÑOR INTENDENTE. — MARtín Hiriart, en representación de la Sociedad Hiriart Hnos., residente en Temuco, calle Aldunate N.o 825, a US. respetuosamente digo: que la sociedad es dueña de las hijuelas N.os 210 y 211, del plano Huichahue-Toltén, compuesta de 320 hectáreas ubicadas en la quinta subdelegación de este departamento, y deseando regar totalmente estas hijuelas, vengo en solicitar a US. que conceda para la sociedad nombrada una merced de aguas de (900) novecientos litros por segundo del río Allipén para regar las expresadas hijuelas, y otra merced de aguas de dos mil quinientos litros por segundo para usos industriales con el fin de mover la maquinaria de nuestros establecimientos de elaboración de maderas y suministrar fuerza y luz eléctrica al pueblo que se formará en el paradero proyectado en el kilómetro 35 del ferrocarril de Freire a Cunco. La fuerza que se desea obtener es de 75 caballos y la boca-toma se piensa ubicar en la reserva del indígena J. Marinao Nahuelmir situada aguas arriba de la hijuela N.o 224, del señor Conrado Chávez. La restitución de las aguas se hará por medio de un canal a través de las hijuelas arriba mencionadas hasta llegar al Allipés. Hago presente a US. que de este río no se ha sacado ningún canal. Acompaño un plano de llegar al Allipén. Hago presente a US. acceder a lo que solicito — Martín Hiriart. — Temuco, 31 de Octubre de 1922. — N.o 821. — Háganse las publicaciones del caso y por cuenta del solicitante. — Anótese. — Manuel J. Martínez. 7-n

INSTALACIONES ELECTRICAS 20 pesos centro ejecuto. Casilla 3891. N—6

"LA HIGIENICA VACUUM CLEAner", limpia, lava alfombras, aseos, pinturas, encerados de casas. Nueva York 75. Maestranza 918. Teléfono 430.

FLORISTA ENCARGASE DE TODO trabajo de flores, llegada Aracena guilnardas, coronas, canastillos, ramos. Bandera 130.

ANILINA ALEMANA "OLIVER", tiñe lana, seda, algodón; caja, $ 1.50. Depósitos: Vergara 397, Botica. San Antonio 73.

TINTORERIA PARISIENSE, SAN Antonio 73, tiñe ternos, $ 12; trajes, $ 8; tiñen, limpian alfombras.

TAPICERIA CAPPISCH, SE TRASladó a Compañía 1655. 9-N.

SE PINTAN, COMPONEN, BRONcean catres. San Pablo 1658. 6-.

GRAN SASTRERIA, AHUMADA 23. —Avisamos a los socios de nuestros clubs que en el 16.o sorteo del "A", salió favorecido el 42; club "B" en formación, cuota semanal $ 7, con derecho a $ 160. Femenía y Co.

HOTELES Y PENSIONES

EN CASA DE FAMILIA SE Arrienda pieza amoblada, con o sin pensión, a la calle, frente a la Plazuela Manuel Rodríguez. Grajales 2154. 6—N

PETIT RESTAURANT, SAN PAblo N.o 1115, da pensión con vino, $ 80 y 100, 3 platos de almuerzo y 3 de comida, con vino, té o café. 5-N.

¡ATENCION! ¡ABAJO LOS ARRIENdos! Con el nuevo ensanche del Gran Hotel Buenos Aires, de Luis Carbone, Delicias 2921, frente al Portal Edwards, hay disponibles ciento diez piezas amobladas desde 2.50 pesos diarios; comida con vino, 2 pesos; pensión diaria: desayuno, almuerzo, comida y cama desde $ 5; Jueves y Domingo, tallarines a la italiana. 14-N

CENTRALISIMO ARRIENDANSE piezas con pensión, días, meses. Catedral 1257. 9—N

PIEZA BALCON CALLE CON Pensión. Bandera 835. 5-N

ARRIENDASE PIEZA DOS BALCOnes calle, caballero, matrimonio, pensión. Santa Rosa 428. 5-N.

LINDISIMAS PIEZAS AMOBLADAS con pensión, precios bajos. Santo Domingo 1030. 11-N.

ARRIENDASE PIEZA AMOBLADA, pensión. Nataniel 219. 5-N

FAMILIA EXTRANJERA, TEATInos 535, arrienda pieza amoblada con sin pensión. 5-N.

DEPARTAMENTO AMOBLADO CON sin pensión a personas honorables. Cochrane 480. 5-N.

ESPLENDIDAS PIEZAS CON PENsión con o sin muebles, luz eléctrica, baño, en Alameda 2465, altos, a matrimonio o jóvenes. 6-N.

SE DA PENSION A DOMICILIO. Grajales 2512. 5-N.

A MATRIMONIO O DOS CABALLEros arriendo con pensión, pieza grande con sin muebles, casa familia. Brasil 54. N-8

EN CASA DE FAMILIA EXTRANjera, se arrienda piezas amobladas con o sin pensión también se reciben pensionistas. Agustinas 1164.

ARRIENDO PIEZA CON PENSION, casa familia honorable. Dardignac 248. 5-N.

ARRIENDO PIEZA PENSION, MAtrimonio, dos señoras. Brasil 545. 5-N.

ARRIENDO PIEZA A LA CALLE con pensión. Dávila 967. 5-N.

BUENA PENSION CON PIEZA, ofrécese. Lastarria 66. 8-N.

ARRIENDO PIEZAS CON PENsión, casa honorable. Compañía 2551. 6-N.

PIEZA MATRIMONIO, CON PENsión y persona sola, se da pensión mesa. Vergara 67-A. 8-N

LINDA PIEZA BALCON O DEPARtamento amoblado, arrienda con pensión casa alemana. Las Rosas 1180. 8-N

FAMILIA HONORABLE OFRECE piezas, pensión. Compañía 2519. 8-N.

DESDE CIEN PESOS ARRIENDO buenas piezas con pensión; setenta, pensión de mesa, casa honorable, excedente comida. Catedral 2928. 7-N

PIEZA GRANDE, CALLE, CON pensión, precio módico. San Isidro 295. 5-N

PIEZA AMOBLADA CENTRAL CON pensión. Puente 562. 6-N

PIEZA, PENSION. SAN DIEGO 122. 5-N

LINDAS PIEZAS CON PENSION, matrimonios, ofrece. Delicias 1385. 6-N.

PENSION MADRILEÑA: VIAJEros, meses, días. Rosas 1022. 5-N.

FAMILIA OFRECE BUENAS PIEzas, balcones calle, pensión. Catedral 2429. 6-N.

$ 60 PENSION DE MESA. SAN Francisco 265. 5-N

ARRIENDO PIEZAS AMOBLADAS con o sin pensión. Matucana 50 A. N-5.

BULNES 25, ARRIENDO DOS, tres piezas, pensión, matrimonio, dos jóvenes. 5-N.

FAMILIA HONORABLE RECIBE pensionistas. Departamento matrimonio. Doy pensión mesa. San Diego 922. N-7

FAMILIA HONORABLE PROPORciona pieza y pensión. Recoleta 764. N-16

FAMILIA HONORABLE DA A DOmicilio buena pensión, barata. R. P., Correo 3. N-7

ESPLENDIDA PIEZA AMOBLADA con o sin pensión. Se prefiere matrimonio solo, casa espaciosa. Chacabuco 48-A.

ARRIENDO BUENA PIEZA, PENsión. Cueto 336. N—6

CASA - QUINTA ARRIENDASE 3 piezas, pensión. Mapocho 3826. N—7

SE ARRIENDA PIEZA BALCON calle, con o sin pensión. Avenida Matta 963. N—6

NECESITO PENSION CENTRAL, persona sola, dar referencias. Augusto Villegas, Casilla 541.

SE ARRIENDA 3 PIEZAS CON O sin pensión. Cueto 767. n-5

SEÑORA OFRECESE DORMITORIO chico amoblado con pensión, días o meses. Santo Domingo 2128. n-5

A MATRIMONIO O DOS PERSOnas arriéndase pieza con pensión. Maestranza 156. n-15

ARRIENDO DOS PIEZAS CON SIN muebles, sin pensión, una balcón calle, casa familia extranjera. Catedral 1642.

CON PENSION ARRIENDO PIEZA, departamento. Almirante Barroso 69.

SAN DIEGO 79, UN PASO DEL centro, arrienda piezas con pensión. 9-N

$ 140 PIEZA BALCON, PENSION; id. régiamente amoblada, dos personas, $ 300. San Diego 267, altos, nuevos. Residencia familia.

PENSION DOY A DOMICILIO A matrimonio, muy bajo precio, Campo Marte 284.

INSTRUCCION

LICEO SANTIAGO, GALVEZ 139.— Kindergarten, Preparatorias, Humanidades. Externos, medio pupilos, internos, todo el año. Preparación, exámenes atrasados, bachilleratos.— Cursos vacaciones. Ramos técnicos. Pídanse prospectos. 5-N.

$ 15 MENSUALES MECANOGRAfía. Cursos comerciales. Instituto "Pinochet Le-Brun". Huérfanos 1657. N-21

ACADEMIA NEW YORK ENSEñanza comercial. Av. Matta 888. Contabilidad, aritmética comercial, dactilografía, taquigrafía. Cursos rápidos diurnos y nocturnos. Nov-5

FRANCES PROFESOR, PREPARA exámenes .Gálvez 216. 5-N.

EXAMENES! PROFESOR LONDInense prepara exámenes de inglés, garantizando éxito. 46 Claras 46. 5-N.

INGLES! PROFESOR LONDINENse, con espléndidas referencias enseña el idioma con su rapidez. 46 Claras 46. 5-N.

PROFESOR DE INGLES PREPARA exámenes. San Francisco 882. N-8

$ 3 MENSUALES ENSEÑANZA EScritura máquina con mecanografía, marca Underwood. Avenida Brasil 863. 8-N

ESCUELA CHILE, TELEGRAFIA, jóvenes, señoritas; matrícula permanente. Nataniel 1031. 5-N

DESDE HOY HASTA EL SABADO 4 estará abierta la matrícula siguientes cursos: Diurnos, Nocturnos, Contadores Comerciales, comprende: Contabilidad, Aritmética, Redacción, Legislación, 6 meses duración, $ 10 mensuales, curso completo, nocturnos no becados. Contadores generales, programas oficiales y práctica adicional principales casas comerciales, $ 20 mensuales curso completo, Factureros, Dactilógrafos, Corresponsales, Taquígrafos, programas Hamilton University. Títulos profesionales. Becas absolutamente gratuitas. Pida prospectos. Visite establecimiento, Instituto Técnico Comercial de Chile. Gálvez 139. 6-N

FRANCES! RAOUL COUSSEAU. — Enseñanza rápida, práctica. Casilla 584. N-6

SEÑORITA O JOVEN ENSEÑASEle contabilidad en 3 meses a cambio atención oficina. Contador. Casilla 3485.

PROFESORA DE CASTELLANO, hace clases particulares, prepara exámenes. Huérfanos 2474.

EDUCACION PRIMARIA.— CURSO pedagógico para aspirantes y profesores en servicio. Carlos Fredes, casilla 547, o Escuela Normal "José Abelardo Núñez".

PROFESOR PRAPARA EXAMENES Historia, Castellano. Manuel Montt 2621.

HUMANIDADES, 1.o A 6.o AÑOS, preparamos exámenes. Numerosos certificados, aprobación universitaria. Instituto Mercantil. Estado 286. Teléfono 273. 6-n

¿DESEA USTED APRENDER PIAno rápidamente? Acuda a Cochrane 1606. Plan original, exclusivo, ideado por Maestro compositor. Garantizo éxito aprendizaje.

LIBROS Y ESTAMPILLAS

LIBROS COMPRO. SAN DIEGO 105. D-2

CONTADORES

OFICINA DE CONTABILIDAD. E. Claussen. Casilla 535. 30-N

CONTADOR EXTRANJERO LLEVA contabilidades, arregla libros, inventarios, balances, claridad, rapidez, discreción. Casilla 422. 5-n

JULIO GUICHARD AVALOS. Compañía 1069. Teléfono 429. Organiza y arregla contabilidades. Inventarios. Balances. Comprobaciones. Contabilidades desde 20 pesos mensuales. Cobranzas judiciales. N-5

OCUPACIONES (Ofrecen)

AFICIONADOS NECESITAMOS QUE toquen: guitarra, bandurria, mandolino, contrabajo, etc., por música, formar orquesta Jazz Band. Dirigirse Maruri 434.

NECESITO ZAPATERO. SAN DIEgo 1333. 6-N

SE NECESITA COLOCADOR EN yeso. San Isidro 154. 24-n

MECANICO PARA EL CAMPO QUE entienda de trilla y aprensadora de pasto, se exigen buenos informes. Tratar: Santo Domingo 760. Hora: de 1 a 2. N-6

CABALLERO PRACTICO EN ABArrotes y tienda, con recomendaciones de casas comerciales, para el campo. Prefiere con capital, de 10 a 15 mil pesos. Dirigirse por carta.— S. M. J., García Reyes 722. 6-N.

NECESITO BORDADORES A MAquina. Libertad 521, casita 5. 5-N.

NECESITO JOVEN PARA TRABAjo de casa. Prefiero de campo. Subercaseaux 139. N-5

EMPAPELADOR RECOMENDADO, necesito. Dávila 759. 5-N.

HUINCHERO Y VACIADOR PARA tacos madera, necesito. Carmen 740. 5-N.

MECANICO COMPETENTE PARA elaboración madera necesito, pago buen jornal. Huérfanos 830. 6-N

NECESITO SOLDADORES PARA Fábrica de Envases; inútil presentarse sin buenas recomendaciones. Ibáñez 211. 6-N

EMPLEADO PRACTICO EN RECEtario, necesita Botica Petrizzio, Estado 93. 5-N

ZAPATEROS ARMADORES NECEsitamos. Nueva Valdés 925. 8-N

VENDEDOR VIAJERO, ESPAÑOL O italiano, para industria acreditada necesítase. Casilla 1760. 5-N

CORTADOR DE CARNE NECESITO muy competente y con buena recomendaciones. San Diego 1678. 6-n

NECESITO CARPINTEROS COMpetentes para mamparas. San Alfonso 544. N-5

20 ZAPATEROS ESTAQUILLADORES hombre, 36 y 42 pesos, 27 y 30 pesos; Plantilleros competentes, [illegible] composturero, doy facilidades, [illegible] Melipilla, calle Ortúzar 574.—Juan B. López. 6-N.

JOVEN NECESITO PARA ESTAblo que sepa sacar leche. Prefiero que haya estado en establo.— San Francisco 990. N-

NECESITO UN OFICIAL CARPINtero. Castro N.o 409. 6-N.

NECESITO MUEBLISTAS. DAVILA Larraín 1752. 7-N

NECESITO OFICIALES BARNIZAdores. Ibáñez 420.

NECESITO BUEN GASFITER CON herramientas, urgente, trabajo todo el año. Nataniel 40.

NECESITO ZAPATILLEROS PARA claveteado y operarios para punta y talón de alpargatas. San Ignacio 1132. 7-N.

TAPICERO NECESITO. PORVEnir 385. 6-N.

NECESITO CARPINTEROS. ENLUcidores. San Luis 450. Los Leones.

CARRETELERO COMPETENTE NEcesito. Delicias 2867. 6-N

OFICIALES CERRAJEROS COMPEtentes necesito. Mapocho 3155.

IMPRENTA SANTIAGO NECESITA prensista pedal. Esmeralda 872.

NECESITO PELUQUERO COMPEtente peluquería Bilbao. San Pablo 3190. N-6

NECESITO CARRETELERO CON carnet y recomendación. Libertad 535. n-5

NECESITO OFICIAL TALABARTEro, obra blanca. Irarrázaval 080.

NECESITO 30 OFICIALES CARpinteros, para llevarlos a Chillán Nataniel N.o 715. Verse con Vicente Sánchez.

SE NECESITAN PINTORES. MERced 386.

PELUQUERO NECESITO. RECOLEta 1029.

MAYORDOMO NECESITO PARA panadería, buenas recomendaciones. Pastor Ovalle 301.

AYUDANTE SASTRE O COSTUREra necesito. Nataniel 921. 6-N

NECESITO ALBAÑILES. SANTA Rosa esquina Puente, La Aguada Berna 107. 6-N

NECESITO CARPINTEROS [illegible]cos para curvos. Arturo Prat 1332. 6-N

NECESITO PINTORES, EMPAPEladores. Arturo Prat 1272. 8-N.

CARPINTEROS Y CONCRETEROS necesito Lunes. Mapocho esquina Brasil.

SE NECESITA UN SACADOR DE puntera y operarios para Luis XV. Fábrica de Calzado Ricardo Santa Cruz 753. 6-N.

AGENTES PARA LA VENTA DE sitios de población de gran porvenir, buena comisión. Oficina Cochrane 568. 6-n

NECESITO ALBAÑILES COMPEtentes y buenos carpinteros, enclelados, para el Lunes. Andrés Bello 270.

CORTADOR COMPETENTE NECEsito. Fábrica de Calzado. Irarrázaval 707. 6-n

SACADOR, PUNTERAS COMPEtentes necesito. Fábrica de Calzado. Irarrázaval 707. 6-n

CORTADOR DE CORBATAS, PLAnchadora de camisas y corbateras necesito. Fábrica de Camisas, Bellavista 483. 6-n

NECESITO BUENOS OFICIALES mueblistas con herramientas. Cuevas 1259. 6-N.

1,000 PESOS NECESITO, PAGO 5 por ciento interés anticipado, garantía hipotecaria. Almirante Barroso 69.

PERSONA EXTRANJERA DESEA asociarse industria establecida, utilidades comprobadas, aportando en dinero 10,000 a 15,000, además espléndido local con luz y fuerza eléctrica. Ofertas: Libertonson, Correo Central.

PRESTO A BAJO INTERES $ 80.000 partidas chicas. San Isidro 145 6-N.

SOCIO CON 1,500 PESOS NECESITO darle impulso espléndida carnicería. Tratar, Campo de Marte 251.

DINERO FACILITO SOBRE HIPOTECA, interés 9 por ciento. Daniel Laurel, Huérfanos 1235. 6-N.

INDUSTRIAS

OCASION: POR VIAJE VENDESE industria artículo del día, utilidad 40 por ciento, por menores. Gorbea 2446. 5-N

POR VIAJE SE VENDE UNA INDUSTRIA de gran consumo, deja 40 por ciento. Gorbea 2446. 6-N.

INDUSTRIA AGRICOLA NECESITASE que esté establecida en fundo próximo a Santiago y estación ferrocarril, para socio capitalista con 200 mil pesos, que desea tomar participación en la administración del negocio. Antecedentes y datos a Alejandro Greene Valverde. Oficina de Alejandro Greene Cruzat. — Teatinos 86. 6-N.

NEGOCIO COMERCIAL COMPRO inmediatamente, se prefiere negocio de almacén o artículos de importación y que esté establecido en situación central, de valor hasta 200 mil pesos. Alejandro Greene Valverde. Teatinos 86. 6-N.

NEGOCIOS RESTAURANT Y CAFETERIA, tenemos encargo de comprar rápidamente, que estén en situación central y cómoda, de valor hasta $ 150,000. Alejandro Greene Valverde. Teatinos 86. 6-N.

BODEGA DE VINOS, EN ACTUAL explotación, bien situada en barrio comercial, compramos al contado. Valor de $ 40,000 a 50,000 más o menos. Alejandro Greene Valverde. Teatinos 86. 6-N.

INDUSTRIA ACREDITADA Y PRODUCTIVA, compro en el acto, que esté relacionada con trabajos profesionales de ingeniero, se prefiere que esté situada en Santiago o alrededores. Datos a Alejandro Greene Valverde. Teatinos 86. 6-N.

INDUSTRIALES Y COMERCIANTES, que deseen buscar socios capitalistas, para darle mayor desarrollo a negocios establecidos y en plena actividad, diríjanse inmediatamente a esta oficina, que se los puede proporcionar en el acto y en espléndidas condiciones.— Alejandro Greene Valverde.—Oficina de Alejandro Greene Cruzat. Teatinos 86. 86-N.

NEGOCIO O PEQUEÑA INDUSTRIA compro. Detalles con precio aproximado, a Bevegné. Correo 7.

PROPIEDADES

NAVARRETE Y CIFUENTES, Compra-venta. Arriendo de propiedades. Morandé 67. Teléfono 3189. 11-n

VENDO EN CARTAGENA, PLAYA Chica, sitio de trescientos metros cuadrados más o menos, en calle de Condell, frente a Esmeralda, espléndida situación para un chalet con hermosa vista al mar. Tratar directamente con sus dueños. Recoleta 425. 5-N.

COMPRO CASA CON JARDIN O SITIO. Barrio alto. Sin agentes. B. B. B. Correo Central. 5-N.

VENDO CASA, LIRA 1278, $ 23,000. Verla diariamente. 5-N

$ 15,000 **REALIZO HERMOSA** quinta con 5 piezas, por terminar, 250 plantas frutales escogidas y jardín; 2,000 metros cuadrados, en Población Balmaceda, frente Estación Yungay. Tratar: en la misma casa. Avenida Zañartu N.o 58. 5-N.

CALLE LARDIGNAC, LLEGAR REcoleta, vendo, sin intermediarios. [illegible] 78, of. 19. 5-N

$ [illegible] **VENDO CASA, OLIVOS N.o** [illegible] Tratar: Gálvez 1355. N-5

$ 14,[illegible]00 **EDIFICIO 2 PISOS VEN**do. Horacio Rosales, Morandé 432. 5-N

$ 3.30 **METRO TERRENO GRAN** [illegible], tres cuadras Plaza Ñuñoa, vende Horacio Rosales, Morandé 432. 5-N

VENDESE 1,500 METROS CUADRAdos, calle Villaseca, Los Leones, una cuadra del tranvía. W. R. Judson, edificio Ariztía, 10.o piso. 7-N

CHALET DOS PISOS, MODERNO, hall, 6 piezas, toilette, servicios, véndese, inmediata Av. Providencia y Pedro Valdivia. Precio: $ 45,000.— Guzmán, Silva y Cía. Huérfanos 1234. 6-N.

AV. PORTALES, VENDESE PROpiedad en parte edificada. Superficie 548 m. c. Precio: $ 55,000.—Guzmán, Silva y Cía. Huérfanos 1243. 6-N.

AV. VICUÑA MACKENNA, CERCA Alameda, frente dos calles. Mide 23 por 101 m. superficie, 2,236 m. c. Chalet un piso, numerosos departamentos, servicios, jardín. Deuda Caja: $ 55,000. Precio: $ 180,000. — Guzmán, Silva y Cía. Huérfanos 1243.

ÑUÑOA, A UNA CUADRA DE IRArrázaval, véndese gran casa-quinta, frente tres calles; superficie: 14,000 m. c. Casa-habitación moderna, 12 piezas, galerías, pieza de baño, garage, electricidad, árboles frutales, jardín, hortalizas. Precio: $ 150,000.

—Guzmán, Silva y Cía. Huérfanos 1243. 6-N.

$ 8,000 REGALO QUINTITA 1,160 metros, Constantino esquina Chile. Cerrada, dos piezas, cocina, parrón, árboles, flores. Fuentealba, Bandera 552.

COMPRO CASA CONTADO. INDIcar precio y dirección: Toursant, Correo 4.

POBLACION RECOLETA VENDEse con facilidades hermoso sitio a tres calles: Inés de Suárez, Conquista, San Gerardo. Dos piezas edificadas, numerosos árboles frutales. Tratar: Recoleta 237. 7-N

HERMOSA CASA-QUINTA EN LOS Guindos, Ñuñoa, Avenida Lynch 388, se arrienda. Cómoda casa, luz eléctrica, espacioso subterráneo, árboles frutales. Tratar: Reoleta 237. 7-N.

18,000 VENDO CASA QUINTA EN Melipilla, a dos cuadras Estación; 3,500 metros, entre dos ferias, $ 5,000 al contado, saldo muchas facilidades de pago. Tratar en la misma quinta. H. Herrera.

$ 26,000 VENDO SITIO BUENAS murallas ladrillos, en la bien alumbrada Avenida Beauchef 983.

CASA COMPRO, PARA RESIDENcia y con renta. Construcción sólida, en buen barrio y central; pago $ 200,000 más o menos. Ofertas a N. N., Casilla 1840. N-6

$ 65,000 VENDO CASITA, AVENIda Viel 1930.. Arboles, parrón, todo servicio. 6-N.

$ 1,500 VENDO SITIO EN ÑUÑOA o cambio por negocio. Datos: Correo Central.— Silva.

EN LOS LEONES, VENDO SITIOS, casitas, chalets, con facilidades de pago. Francisco Celis Meyer. Calle La Bolsa 27-B.

QUINTAS Y SITIOS DE OCASION vendemos.—Oscar Greene Valverde y Jorge Guzmán Palacios, sección propiedades urbanas de Alejandro Greene Cruzat. Teatinos 86, casilla 3722. 6-N

GRAN CASA EN ALAMEDA. — Muy bien situada. Construída hace poco por don Alberto Cruz Montt. Una gran casa, de todo lujo en altos, con 7 dormitorios, 5 toilettes, gran hall, patio en bajos, entrada lateral de automóvil, dos garages, etc., y otra de arriendo en bajos. Mide 16 por 50 metros más o menos. Debe $ 150,000 Caja. Tasada por ésta en $ 495,000. Vendemos de gran ocasión, en sólo $ 395,000 — Oscar Greene Valverde y Jorge Guzmán Palacios. — Sección Propiedades Urbanas de Alejandro Greene Cruzat.— Teatinos 86. Casilla 3722. 6-n

$ 18,500 VENDO BARATISIMO CAsa flamante, fachada ladrillos, diez piezas grandes, baño, recién empapeladas, luz eléctrica, dos patios, dependencias, arboleda frutal escogida, pasadizo, corredores mosaico; renta mensual: $ 220. Superficie: 10 metros por cincuenta fondo. Verla: Edison 4064, cuatro cuadras pasado Matucana, una carritos San Pablo, una Iglesia Lourdes. Tratar: Arturo Prat 876.

EN GARCIA REYES, MUY CENtral. Propiedad con 35 metros de frente. Una cuadra fondo. Buen edificio moderno, de dos pisos. Produce $ 33,500 al año. Precio: 280 mil pesos, pagaderos a diez años plazo, bajo interés y sólo $ 100,000 al contado. Teatinos 86. 5-N.

HERMOSA RESIDENCIA DE gran lujo, bien situada. Hermoso estilo. Recién terminada. Vendemos en 200 mil pesos. Teatinos 86. 5-N.

EN PROVIDENCIA, ANTES PEdro Valdivia. Uno de los mejores chalets de la avenida, con fuerte deuda hipotecaria. Vendemos de gran ocasión. Teatinos 86. 5-N.

EN MERCED, CASA SUCEPTIBLE con un gasto de $ 10,000, en trasformarla en una residencia de toda comodidad. Buen edificio, muy sólido. 13 por 60 metros. Vendemos en $ 130,000. Teatinos 86. 5-N.

EN MANUEL RODRIGUEZ, UN paso Alameda. Dos casas modernas. Edificio de 3 pisos 14 por 30 metros. Vendemos en $ 225,000. Teatinos 86. 5-N.

EN MONEDA, GRAN RESIDENCIA 23 por 65 metros, hermoso jardín. En los altos gran casa de arriendo. Vendemos en $ 200,000. Teatinos 86. 5-N.

EÑ CATEDRAL, 5 CUADRAS quinta. Residencia en bajos, moderna, muy cómoda, 17 por 36 metros. Vendemos de ocasión en $ 110,000. Teatinos 86. 5-N.

EN SANTO DOMINGO, CASA PAra refaccionar, 14 por 30 metros. Vendemos en $ 50,000. Teatinos 86. 5-N.

EN CALLE SAN ANTONIO, PROpiedades de residencia y renta, 2 casas, 14 por 45 metros. Buen edificio. Debe $ 60,000 Caja. Vendemos en $ 160,000. Teatinos 86. 5-N.

EL MEJOR CHALET DE LA AVEnida. 1,500 m2. Edificio de hermoso y elegante estilo. Vendemos en 300 mil pesos. Teatinos 86. 5-N.

OCUPACIONES "NECESITAN"

(SERVICIO GRATUITO)

CHOFER FORD OFRECESE BUEnos certificados, particular o arriendo. O. A. L. Rancagua 79.

JOVEN PROVINCIA DESEA OCUpación decente. fianza, $ 400 a 500. G. V. V. San Francisco 655.

HOMBRE FORMAL HONRADO ofrécese como cuidador o mayordomo. García Reyes 1073.

OFRECESE CHOFER AUTO arriendo, cartas condiciones a P. Ahumada. Correo 5.

HOMBRE JOVEN OFRECESE Oficial carpintero o cualquier otro trabajo. Buenas referencias. Osvaldo Pino. San Bernardo.

JOVEN DESEA CUALQUIERA Ocupación recente, buenas recomendaciones. Independencia N.o 905. A. Pizarro.

JOYERO ENGASTADOR ESPECIAlidad en trabajos de brillantes, ofrécese. Bulnes 1054.

AYUDANTE DE REPARTIDOR CON carnets y recomendación. Nataniel 756. Gustavo P. R.

OFRECESE JOVEN CHAUFFEUR toda marca. Santa Elena 941.

OFRECESE JOVEN SIN VICIOS, para cualquiera ocupación. Santa Elena 941.

OFRECESE JOVEN COMPETENTE para botica, o puesto de confianza, comisiones. Buenos certificados, fianza. B. G. San Diego 852.

OFRECESE JOVEN ENCERADOR para encerado y aseo de casa, Lord Cochrane 1035.

JOVEN VENDEDOR DE FRUTOS del país. Ofrécese. Correo 5. D. A. H.

OFRECESE HOMBRE CASADO, hostelano, mayordomo buenos informes. Gálvez 537.

SOLICITO TRABAJO MASAJE Médico facial, inyecciones domicilio, atención enfermos, recomendada. Rosas 1739.

PANADERO OFRECESE, PREFIEro fuera. Carrión 14-85 A. — F. H.

OFRECESE DULCERO, PANADERO para fuera de Santiago. San Francisco N.o 684. Manuel Valencia.

JOVEN OFRECESE PARA ASEO AUTO, práctico, buenos informes. Agustinas N.o 1160. G. M. P.

ENFERMERO CUIDAR ENFERMO, ofrézcome, inyecciones, curación gonorrea Polite, Correo Central.

OFRECESE NIÑO PARA MANDAdos, puertas afuera. Quintana 455.

SEÑORITA CON CERTIFICADOS competencia, ofrécese para oficina casa comercial. E. M., San Diego 65.

SEÑORITA HONORABLE PARA u otra ocupación decente, ofrécese. Correo 7. C. M. A.

ENCERADOR Y BARNIZADOR, competente recomendado ofrécese por meses a club u hotel. Cochrane 821. 21-n

OFRECESE MAESTRA COCINA Y regenta para negocio. Sama 1250. Pieza 46.

JOVEN DECENTE CON EXCELENtes informes. desea ocupación oficina o casa comercial. L. M. G. Correo N.o 2.

MATRIMONIO JOVEN OFRECESE para todo servicio, buenos certificados, prefiérese fuera Santiago. Javs Correo 2.

OFRECESE COMPRADOR COMPEtente, frutos del país, relacionado con agricultores, recomendaciones a satisfacción. J. C. Correo 7.

SEÑORITA PARA CUALQUIERA ocupación decente ofrécese. Correo 7. D. C. C.

SEÑORITA PARA CAJERA O VENdedora ofrécese excelentes recomendaciones. Correo 7. L. R. G.

OFRECESE SEÑORITA BUENA presencia, para pastelería o cigarrería. Placer 779.

CHOFER PARTICULAR OFRECEse con buenos informes. Blas Cañas 430. C. A. K.

OFRECESE NIÑO 15 AÑOS PARA mandados de oficina. R. H. Santa Isabel 426.

OFRECESE JOVEN DECENTE Para trabajo de oficina con buena recomendaciones. S. A. C. Lira 1338.

OFREZCOME ARMERO O ARTIFIciero sustituto o cualquier otro empleo, buena licencia y certificado del curso. San Ignacio 1727.

JOVEN INSTRUIDO CUALQUIER puesto fianza informe. Correo 2. Armando Silva.

MAESTRO COCINA, EXTRANJEro, ofrece sus servicios para balneario o en Santiago.— A. S., Delicias 3576, Santiago.

SEÑORA RESPETO CON FAMILIA grande, ofrécese cuidado casa, buenos informes. Coquimbo 1225, casa 34.

SEÑORITA HONORABLE, DACTIlógrafa, buena letra, ofrécese al comercio. Correo Central. F. F.

OFRECESE SEÑORA EXTRANJEra para la cocina, poca familia. Arturo Prat 1320. J. C.

ME OFREZCO PARA LA COCINA española. Nataniel 526, casa 3.

SEÑORA. DESEA CUIDAR CASA-quinta, o casa fundo. Tiene garantías. Correo Maipú. R. A. S.

SEÑORA RESPETO DESEA OCUpación mayordoma hotel, y costura, buenas referencias. Correo Maipú.— R. A. S.

OFRECESE SEÑORA PARA COSturas y moda en casa particular. — B. Valdés. Camilo Henríquez 564.

SEÑORITA, PRACTICA EN LA venta, ocupación decente, ofrécese; buenos informes.— Ester Lorca. Correo 3.

DESEO OCUPACION PARA CUALquier ocupación decente. Santa Rosa 424.— Eudivigis J.

PERSONA CONOCEDORA EN ARtículos imprenta, encuadernación, ofrécese vendedor.— A. Castro. Correo 3.

SEÑORITA OFRECESE AYUDAR tareas niñitos preparatorias, sólo por pensión. Casilla 70. San Bernardo.

CHAUFFEUR JOVEN, CONDUCTA irreprochable, ofrécese casa particular. Martínez de Rozas 2278.

OFRECESE OFICIAL MECANICO, buenas recomendaciones, cinco años práctica. Tocornal N.o 627.

AL COMERCIO OFRECESE JOVEN de 2 a 6 P. M., buenas referencias, cualquiera ocupación o cobrador, con fianza.— M. R., Casilla 81-D.

CABALLERO HONORABLE, CASAdo, excelentes recomendaciones, ofrécese administrador fundo.— G. L. D., Arturo Prat 807.

EXTRANJERA, OFRECESE ATENder negocio u oficina.— R. Selvas. Correo 3.

VENDEDOR, COBRADOR COMPEtente, ofrécese con recomendaciones y garantías. Puente 800.

OFRECESE JOVEN DECENTE PAra cualquiera ocupación. Toesca 2774.— I. Ramírez.

SEÑORITA PRACTICA PREPARAtorias, francés, acompañaría familia. San Bernardo.— O. X., Correo.

OFREZCOME PARA ASEO DE OFIcina, buenas recomendaciones. Santo Domingo N.o 3125.

TAPICERO COMPETENTE, OFREcese a particular. Lira 1421.

JOVEN MECANOGRAFO, MAÑAnas libres, ofrécese cualquiera ocupación.— A. P. E. Almirante Barroso 873.

OFRECESE SEÑORA PARA LA COcina. Puerta afuera. San Ignacio 280. Pieza 14.

JORDINERO . ENCARGOME DIrección jardín, arboricultura trabajarlos, con informes. Camilo Henríquez 565. M. D.

JOVEN OFRECESE AL COMERcio, 4 años humanidades, práctica como vendedor al mostrador. Correo 2. Plutarco.

OFRECESE JOVEN CON MUCHA práctica en el comercio. R. F. Andrés Bello 210.

SEÑORITA MUY COMPETENTE ofrécese para oficina. Casa mayorista. A. F. Andrés Bello 210.

EN ARTURO PRAT, INMEDIATO Alameda. Residencia en bajos de gran lujo. Gran hall, salones, 7 dormitorios, etc., etc. Vendemos muy barata en $ 155,000. Oscar Greene Valverde y Jorge Guzmán Palacios, Sección Propiedades urbanas de Alejandro Greene Cruzat. Teatinos 86. Casilla 3722. 5-N.

EN ALAMEDA, PARTE ALTA. Dos casas, 12 por 50 metros. Edificio moderno. Debe $ 50,000. Caja. Precio $ 190,000. Teatinos 86. 5-N.

EN AGUSTINAS, CASA RESIDENcia en bajos. Moderna, de lujo. 18 por 60 metros. Vendemos en 180 mil pesos. Teatinos 86. 5-N.

EN SERRANO, ESQUINA, 3 BUEnas casas. Vendemos en $ 130,000. Un paso Alameda. Teatinos 86. 5-N.

EN PEDREGAL, PROPIEDAD DE renta. 60 metros de frente. Buen edificio, 8 casas. Producen $ 19,500 al año. Vendemos en $ 170,000. — Teatinos 86. 5-N.

A TRES CUADRAS MATADERO. Gran propiedad de renta, 7,000 m2. Frente a dos calles. Almacenes y casas. Produce 9,000 mensuales. Vendemos en $ 550,000 pagaderos a diez años plazo, bajo interés. Oscar Greene Valverde y Jorge Guzmán Palacios, sección propiedades urbanas de Alejandro Greene Cruzat. Teatinos 86. Casilla 3722. 5-N.

$ 8,400 REGALO ELEGANTE CAsita chica, central. Dueño: Juan Vicuña 1403.

$ 10,000 VENDO CASA 6 PIEZAS, hall, entrada autos, luz, deslinda empresa trencito Barrancas. Andrés Bello 466. 6-N

COMPRO CASA DE 25 A $ 25,000; pago 8,000 contado, reconozco deuda y saldo propiedades menor valor. Andrés Bello 466. 6-N

¡EL MEJOR AHORRO! $ 50 MENsuales, sin pago al contado y con entrega inmediata de la correspondiente escritura, inscrita, vendo sitios cerrados 12.50 por 65 metros. Precio $ 2,200 a $ 3,200. Avenida Subercaseaux, Población San Nicolás, a 20 minutos de Alameda, carros Cisterna. Federico A. Reyes, Huérfanos 1235.

$ 20,000, MITAD AL CONTADO resto 3 años plazo, vendo quinta 3 piezas, construcción sólida, cocina, despensa y subterráneo, con arboleda frutal escogida y fresal que producen para amortizar la deuda, superficie 3,750 metros. Avenida Subercaseaux, 20 minutos de Alameda, carros Cisterna. Federico A. Reyes. Huérfanos 1235. 5-N.

COMPRO CASA Y QUINTA DE diez mil a $ 150,000. Casilla 3779.— Jesús 2.o Elguin N.

COMPRO SITIO 500 M2. CON FAcilidades. A. Plana. Casilla 81-D. 6-N

$ 48.000 VENDO, SIN AGENTES casa quinta 1600 metros 2, frente a 3 calles, ubicada en Madrid Sur Avenida Matta—Bandera 441, Oficina 1.

VENDO SITIO ESQUINA DE MUcho porvenir, en la Avenida Manuel Montt, con grandes facilidades de pago. A. Cochrane 563. 6-n

VENDO HERMOSOS LOTES DE Terrenos en los mejores barrios de Santiago, con facilidades de pago. Ofic. Cochrane 568. 6-n

17,500 VENDO BONITA CASITA, Sevilla 1242, tratar: su dueño, Independencia 9219.

SOTOMAYOR PROXIMO CATEdral $ 58,000. Cómoda casa susceptible dividirse. García Bordallo. Bandera 620.

CASAS COMPRA, TENGO NUMErosos pedidos, especialmente barrio Estación. Valor: de 10,000 a 80,000 pesos. Morandé 67. 7-N.

BUEN EDIFICIO ESQUINA SANTA Victoria, con 4 casas habitación. — Renta $ 10,560. Precio $ 90,000 vende Salvador Valdés. Bandera 131, Oficina 8.

$ 48,000 ESPLENDIDA PROPIEDAD dos pisos. Eleuterio Ramírez. M., Correo 5.

CASA COMPRO DE OCASION HASta $ 10,000. Prefiero barrio Avenida Matta y con sitio grande plantado. Maestranza 989, casa 2.

$ 7,000 CONTADO COMPRO CASIta 3 piezas, sitio, barrio Recoleta. Moneda 1468.

VENDO SITIO 1,200 VARAS PLANtado. 150 metros. Irarrázaval y Manuel Montt. Andrés Bello 466. 6—N

COMPRO CASA CENTRAL SIN agentes, al contado. Indicar precio y situación, a H. H. Casilla 286. Curicó. 6-n

HERMOSA QUINTA EN AVENIDA Holanda. 4,500 m2. Chalet de tres pisos, moderno, muy bien construído. Hermosos árboles frutales y de sombra. Parrón, glorietas, jardines, etc. Vendemos en $ 120,000. Teatinos 86. 5-N.

EN MORANDE ESQUINA, SITIO de 600 metros cuadrados. Vendemos en sólo $ 100,000. Teatinos 86. 5-N.

EN JOSE MIGUEL INFANTE. — Quinta bien tenida, cómoda. Gran superficie. Bien plantada. Vendemos en $ 75,000. Teatinos 86. 5-N.

EN SAN MARTIN ESQUINA UN paso Alameda. Casa para refaccionar. 416 metros. Vendemos en 120 mil pesos. Teatinos 86. 5-N.

HUERFANOS, MUY CENTRAL. Dos buenas casas. 15 por 50 metros. Vendemos en $ 240,000. Debe 120 mil pesos Caja. Oscar Greene Valverde y Jorge Guzmán Palacios, sección propiedades urbanas de Alejandro Greene Cruzat. Teatinos 86, Casilla 3722. 5-N.

EN SERRANO, INMEDIATO ALAmeda. Buena casa residencia en bajos. Vendemos en $ 120,000. Teatinos 86. 5-N.

EN CARMEN, MEDIA CUADRA Alameda. Gran casa divisible fácilmente en dos. Vendemos en 200 mil pesos. Muy fácil pago. Teatinos 86. 5-N.

EN SAN FRANCISCO, CERCA Alameda. Propiedad de renta. 16 por 60 metros. Arrendada a una industria en $ 700 mensuales, por contrato de 9 años, bien garantida. Vendemos en sólo $ 70,000. Teatinos 86. 5-N.

EN SANTA LUCIA, GRAN RESIdencia de lujo, dos buenas casas. Vendemos de ocasión en $ 350,000. Debe $ 100,000 Caja. Teatinos 86. 5-N.

EN AGUSTINAS INMEDIATO Brasil. Propiedad de lujo. Dos grandes casas. Los bajos entregables inmediatamente y los altos arrendados en $ 12,000 al año por contrato antiguo. Debe $ 100,000 Caja. Vendemos en $ 300,000. Teatinos 86. 5-N.

OSCAR GREENE VALVERDE Y Jorge Guzmán Palacios, sección propiedades urbanas de Alejandro Greene Cruzat. Teatinos 86, Casilla 3722. Compran, venden y permutan propiedades de renta, casas, sitios y quintas. 5-N.

SITIO ESQUINA, 800 METROS Cuadrados. Población modelo Lo Ovalle. Vendo. R. Quiroga. Carmen 226. 6-n

JOFRE 385. VENDO EXTENSO SItio. Superficie 1,720 metros. Tratar: Morandé 291, tercer piso. Oficina 7. de 9 1/2 a 10 1/2 y 4 a 5. 6-N

HERMOSA CASA QUINTA SE arrienda en Población Bulnes, en $ 50 mensuales o se vende. Tratar: Maipú 1156. N-5

$ 95,000 VENDO EN MIGUEL CLAro espléndido chalet 2 pisos, recién construído. Consta de salón, escritorio, comedor con chimenea, dos halls, cuatro dormitorios, pieza toilette, mas servicio, garage, subterráneo, terraza. Superficie: 2,700 metros cuadrados. Jardín y arboleda. Verlo con dueño: Miguel Claro 1084. N-5

VENDO SITIO. LUCIO CUADRA 665. N-5

EN AGUSTINAS, DOS CUADRAS ante Avenida Portales. Buena casa en bajos. 13 por 50 metros. Debe 25 mil pesos Caja. Vendemos en 80 mil pesos. Teatinos 86. 5-N.

EN SAN PABLO — ESQUINA, MUY bien situada, 15 por 50 metros. Almacenes y casas. Buen edificio. Produce $ 15,400 al año. Debe $ 30,000. Caja. Vendemos en $ 100,000. Teatinos 86. n-5

EN ROSAS, MUY CENTRAL, CASA residencia, moderna, 4 dormitorios, hall, 2 patios. Vendemos en $ 75,000. Debe $ 25,000 Caja. Teatinos 86. n-5

QUINTAS Y SITIOS DE OCASION. Vendemos, Oscar Greene Valverde y Jorge Guzmán Palacios, sección propiedades urbanas de Alejandro Greene Cruzat. Teatinos 86. Casilla 3722. n-5

PROFESIONALES

ZURCIDOS INVISIBLES, ZURCIdora belga. Especialidad viraduras y transformaciones. Se reciben hechuras. Corte inglés y americano. San Diego 186.

ZURCIDOS INVISIBLES.— NOTAble zurcidor japonés. Especialista único. Especialidad en viraduras, composturas, transformaciones. Son perfectas. No confundirlo con similares que plagian sus avisos para equivocar al público. San Diego 228. Teléfono Inglés 667. 22-N

CONDOR 1158, CASA ANTIGUA, única especialista zurcidos invisibles; jersey, sedas, viraduras, hechuras, transformaciones garantidas. 17-N.

ZURCIDOS JAPONESES INVISIbles, especialidad viradura de ternos y composturas, precios módicos. San Diego 236. 10-Nov.

ZURCIDOS INVISIBLES. VIRO SObretodos, ternos; hechuras, transformaciones. Nueva York 86. Ahumada, Moneda. 5-N.

VIRADOS DESDE 35 PESOS ZURcidos finos en medias y géneros hace zurcidora especialista. Brasil 56. Casa particular. 5-n

JUICIOS DE DIVORCIOS, NULIdad matrimonio, posesión efectiva, nombramiento de curador, y toda clase de cobranzas judiciales, atiende la oficina de Ramón del Río, Bandera 552.

CURTO, TRANSFORMO, LIMPIO pieles, plumas. Embalsamo pájaros. Limpio marabú. Olivos 950. N-7

ZURCIDOS INVISIBLES, VIRO trajes de caballeros y señoras, recibo hechuras y composturas, perfección, seriedad y economía. Maestranza 546.

MANUEL MUÑOZ R., TAPICERO.— Hace toda clase de trabajo concerniente al ramo. Santa Rosa 537.

VERANEO

CASA EN VALPARAISO, AMOBLAda, inmejorable situación, arriéndase temporada Verano. Casilla 3311. 7-N.

JUDICIALES

POR RESOLUCION DE FECHA veintiocho del presente, expedida por el señor Juez del 4.o Juzgado Civil, don Fernando Santa María, se ha declarado en quiebra a la Compañía de Seguros La Hormiga. Se nombró síndico provisional a don Manuel Jara Cristi; y se señaló para la primera junta de acreedores el once de Diciembre próximo, a las tres P. M. —Santiago, Octubre 28 de 1922.— 10-D. El secretario.

CONCURSO CARLOS MAT[illegible] En comparendo celebrado hoy [illegible] dó nombrar síndico definitivo [illegible] visorio don Manuel María [illegible] dejar para definitiva la rem[illegible] del síndico y hacer todas [illegible] caciones por el Estado.— [illegible] de Octubre de 1922.— El Secre[illegible]

NOTIFICACION.—DON JUAN [illegible] prat, comerciante, domi[illegible] Castro No. 735 se ha presen[illegible] el 3.er Juzgado, pidiendo [illegible] dar cumplimiento a los [illegible] 1902 y 1903 del Código Civil [illegible] dene notificar a todos los [illegible] que indica la cesión que [illegible] ditos le ha hecho la Comp[illegible] rrocarril Campos de Batal[illegible] pú por medio de la escritura [illegible] Enero de 1921 ante el Notario [illegible] Egaña. En el primer otrosí [illegible] tificación por avisos y en [illegible] devolución de la escritura [illegible] ñada. El Juzgado previo [illegible] Promotor fiscal, ha ordenado [illegible] car por medio de tres avisos [illegible] cados en "La Nación" y [illegible] curio" y uno en el "Diario [illegible] la cesión a que se refiere la [illegible] sada escritura de 7 de Enero [illegible] a los siguientes deudores: [illegible] ne Reinoso y don B. Silva [illegible] pesos; don Juan Requena [illegible] pesos 76 centavos; don Fra[illegible] yes, por $ 2,063.40; don [illegible] govia, por $ 6,792.50; don [illegible] Vargas, por $ 760.84; don [illegible] cencio Guerrero, por $ [illegible] Luis Valenzuela, por $ [illegible] Luis Escobar Vergara, por [illegible] don Francisco Mateluna [illegible] pesos 90 centavos; don [illegible] Salazar, por $ 2,460.15; don [illegible] Gálvez, por $ 2,935.25; don [illegible] Contarero, por $ 400; don [illegible] Bravo, por $ 2,100; don Ad[illegible] hona, por $ 7,287.50; don [illegible] Cariaga viuda de Oporto, [illegible] don Juan Denuldo, por [illegible] Alberto González Yáñez, por [illegible] don Buenaventura Gonzál[illegible] 93 pesos 50 centavos; don [illegible] Jaramillo, por $ 1,650.50; [illegible] Kersto, por $ 2,126.40; [illegible] Labra, por $ 1,650; don [illegible] Madrid, por $ 1,160.40; [illegible] Navarro Azúa, por $ [illegible] David Quezada, por $ [illegible] tiago, 2 de Noviembre de [illegible] Guzmán, Secretario.

REMATES

REMATE ALMACEN ABARR[illegible] mañana 2 tarde, O'Higgins [illegible] Hornillas. Hay, abarrotes [illegible] vas surtidas, artículos [illegible] paquetería, tarros, [illegible] trarios, frutos del país, [illegible] y 120 kilos, molinillo, [illegible] drieras, cuarterolas, [illegible] tradores se venden [illegible] posesión, sacos vacíos [illegible] Riquelme, San Francisco [illegible]

REMATE DEL EMPORIO Y [illegible] cado Valdivia, y Cienfuegos [illegible] na 2 P. M. Por ausentarme [illegible] ña venderé al mejor postor [illegible] negocio y menaje de [illegible] Azúcar granulada y [illegible] té, sacos de café, arroz [illegible] español, velas, jabón, soda, [illegible] fósforos, cocoa, leche [illegible] surtido conservas del país [illegible] tadas, cristalería, surtido [illegible] aceite, confites, licores [illegible] cio plaqué, dos romanas [illegible] una 1000 kilos otra 150 [illegible] zas, molinillos, vidrieras, [illegible] mazón, mostradores al [illegible] tres, colchones, mesas, [illegible] óleo, veladores, cocina [illegible] tos. Julio Vargas, Ordenes [illegible] mayor 9.

ROPA HECHA

ROPERIA LA VEGA, ANDRE[illegible] llo 694, ofrece en barat[illegible] ambos, paletoes, pantal[illegible] breros, calzado, todo [illegible]

ROPERIA ANDRES BELLO [illegible] 601 esquina Recoleta, ofrece [illegible] paletoes, ambos, pantalones [illegible] de niños, sombreros, calz[illegible] cios baratísimos, todo [illegible]

ROPERIA LA CASA VERDE [illegible] meralda 817, entre San [illegible] 21 de Mayo. Realiza ternos [illegible] paletoes, todo de casimires [illegible] jeros, corte correcto, [illegible] calzado. Visítenos casero, [illegible] nuestros precios.

ROPERIA MANUEL RODRI[illegible] esquina San Pablo, ofrece [illegible] tura ternos ambos, paletoes [illegible] lones, todos de ricos casimires [illegible] tido colores, para todas [illegible] sombreros, calzado, desinfe[illegible]

ROPERIA "LA GRAN VIA" [illegible] Diego 236. Casa de compra [illegible] Realiza ternos, ambos, vestones [illegible] talones, calzado nuevo, [illegible] cilidades de pago.

VENDO 2 TERNOS DE ROPA [illegible] mantes, para caballero, [illegible] lana vellón. Miguel Claro [illegible]

BOMBAS

4EME. COMPAGNIE DE POMPES [illegible] —"Pompe France".— La [illegible] nie est convoquée aujourd'hui [illegible] cha a deux heures P. M. Plaza [illegible] cilla. Grande tenue.— L'Ad[illegible]

6.a COMPAÑIA DE BOMBEROS [illegible] Cítase a la Compañía a [illegible] general para hoy a las 1 1/2 P. [illegible] en Plaza Ercilla. El Ayudante.

"LA COMERCIAL"
Calle San Diego 259
SANTIAGO
Gran Fábrica de Tejidos de Alambre
— DE —
TOMAS PRACCA
Especialidad en TEJIDOS DE ALAMBRE de todas clases.

BICICLETAS
buenas marcas, tengo surtido constantemente en todas clases y portes, especialmente señoritas y niños. Hago reparaciones de bicicletas en general. Vendo toda clase de accesorios. Arriendo bicicletas.
BRASIL 15 — SAN DIEGO 927 — DIEZ DE JULIO 367

$ 148
Ternos o sobretodos finos, ofrece desde este precio.
"COOPERATIVE SASTRERIA"
877—AGUSTINAS—877

FABRICA DE ALHAJAS
DESIDERIO MELLA M.
30—SAN ANTONIO—30
Ejecutamos toda clase de trabajos finos en platino.
Ventas de joyas y relojes. Precios sin competencia.

Fábrica de Tejidos de Punto
Grandes novedades en tejidos de seda, hilo seda, y lana ofrece la Fábrica,
7—SAN DIEGO—7
Sigo realizando mercaderías averiadas del incendio.

SASTRERIA
GERONIMO GARCIA
San Diego 311 - Teléfono 91 Mat. - Santiago
ECONOMICE DINERO
HECHURAS al CONTADO
Ternos de vestón, forro fino $ 100 y $ 120

NOVIOS
Argollas oro 18 y 14 kilates, ofrece
RELOJERIA SPORTMAN
30 PESOS
San Diego 780-782

BOTICA "BOSTON"
Bandera esq. San Pablo
TELEFONO 3449
Esmerado despacho de recetas.

Mercería y Papelería
"EL SOL"
PAPELES PINTADOS
ACEITES, PINTURAS Y AGUARRAS.
Surtido completo para construcciones.
OFRECEMOS A LOS MAS BAJOS PRECIOS.
Vila y Sánchez
PUENTE 696, ESQ. ROSAS

Sastrería Guzmán
ESTADO 35
Unica casa donde puede Ud. comprar los mejores trajes a muy bajo precio.

Primera Comunión
Azucenas, coronitas, velas, santos y toda clase de artículos ofrece la
Fábrica San Diego 75-77
SE IMPRIMEN CINTAS

G. A. C.
ALAMEDA 1757
Carga y repara acumuladores.

Violines
antiguos de ocasión se venden
San Antonio 240

¡Señoras! ¡Señoritas! Niñas! ¡Niños!
No olviden, que en la Maison D'Angelo, pueden vestirse con precios que la situación de hoy exige.
Moldes sobre medida, cortados en tela e hilvanado con derecho a prueba; cortado y entregado con ajuste y corrección, según las exigencias de la moda.
Vean precios. Se reciben pedidos de provincias.
MAISON D'ANGELO
DELICIAS 2184, PORTAL GRANELLO

Con facilidades de pago ejecuto instalaciones eléctricas desde 12.50. Luz y trabajo garantido.
Casa A. Ortiz.
SAN DIEGO 971
Teléfono Inglés 220 Matadero

REFORMA DEL LOCAL
Total rebaja de precios.
Trajes de medida, casimir inglés torcido, a
$ 195
SASTRERIA "LOZANO"
493 . SAN ANTONIO . 493

Grabados, Calados y Estampados en metales.
Timbres de goma, de acero y de bronce
LUIS MANDUJANO TOBAR
SAN DIEGO 51 . TELEFONO S[illegible]